



# MUNICÍPIO DAS LAJES DO PICO

Prestação de contas Consolidadas

Exercício 2020

## ÍNDICE

- Relatório de gestão consolidado
- Demonstrações Financeiras (consolidadas)
  - Balanço consolidado
  - Demonstração de resultados por natureza consolidada
  - Demonstração das alterações no património líquido consolidada
  - Demonstração de fluxos de caixa consolidada
  - Anexo às demonstrações financeiras consolidadas
- Outros documentos a submeter
  - Certificação legal das contas consolidada
  - Relatório e Parecer do órgão de fiscalização sobre a conta consolidada
  - Relação nominal dos responsáveis do órgão da entidade consolidante ao qual esteja cometida a responsabilidade pela consolidação de contas (nome, cargo e morada), com indicação da entidade consolidante
  - Ata da reunião de aprovação, pelo órgão competente, das contas consolidadas
  - Nota informativa sobre as entidades incluídas ou excluídas da consolidação e os motivos que justificam tal inclusão ou exclusão
  - Regras e métodos observados na consolidação, incluindo a identificação dos procedimentos de homogeneização e agregação dos dados e de eliminação das operações intraperímetro
  - Demonstrações financeiras individuais das entidades que integram o perímetro de consolidação dos grupos públicos (e que não apresentem a sua conta individual ao TC)

*[Handwritten signatures and initials on the right side of the page, including names like Paulo, João, and others.]*

# MUNICÍPIO DAS LAJES DO PICO

Prestação de contas Consolidadas

Exercício 2020

## Relatório de gestão consolidado

### 1. INTRODUÇÃO

Em cumprimento do disposto no n.º 2 do artigo 76.º da Lei n.º 73/2013, de 3 de setembro, na sua atual redação, compete ao órgão executivo apresentar ao órgão deliberativo os documentos de prestação de contas consolidadas, de forma a serem apreciados e votados na sessão ordinária do mês de junho do ano seguinte a que respeitam.

Estabelece ainda o n.º 4 do artigo 52.º da Lei n.º 98/97, de 26 de agosto, na sua atual redação, que "As contas são remetidas ao Tribunal até 30 de abril do ano seguinte àquele a que respeitam, sem prejuízo de as contas consolidadas serem remetidas até 30 de junho."

Por sua vez, é entendimento do Tribunal de Contas que o termo do prazo para apresentação de contas consolidadas pelas entidades abrangidas pelo artigo 2.º do Decreto-Lei n.º 6-D/2021, de 15 de janeiro, é o dia 31/08/2021. Tal entendimento resulta da manutenção em vigor, até 30 de junho de 2021, do n.º 1 do art.º 4.º da Lei n.º 1-A/2020, de 19 de março - por força do disposto na alínea b) do mencionado artigo 2.º do Decreto-Lei n.º 6-D/2021 -, preceito este que deve ser conjugado com a segunda parte do n.º 4 do art.º 52 da LOPTC e com o n.º 5 do art.º 65.º do Código das Sociedades Comerciais.

O Sistema de Normalização Contabilístico das Administrações Públicas (SNC-AP), aprovado pelo Decreto-Lei n.º 192/2015, de 11 de setembro, prevê que as contas dos municípios devem ser consolidadas, pois só esse instrumento permite conhecer a sua verdadeira situação económico financeira e avaliar, de forma integrada, o conjunto de atividades desenvolvidas.

No SNC-AP, os interesses em outras entidades são reguladas, pelas seguintes normas:

- Norma de Contabilidade Pública (NCP) 21 – Demonstrações Financeiras Separadas: O objetivo desta Norma é prescrever os requisitos de contabilização e divulgação aplicáveis aos investimentos em subsidiárias, empreendimentos conjuntos, ou associadas quando uma entidade prepara demonstrações financeiras separadas;

- NCP 22 – Demonstrações Financeiras Consolidadas: O objetivo desta Norma é prescrever princípios para a apresentação e preparação de demonstrações financeiras consolidadas quando uma entidade controla uma ou várias entidades;

- NCP 23 – Investimentos em Associadas e Empreendimentos Conjuntos: O objetivo desta Norma é prescrever o tratamento contabilístico dos investimentos em associadas e empreendimentos conjuntos e definir os requisitos para a aplicação do método da equivalência patrimonial no tratamento contabilístico dos investimentos em associadas e empreendimentos conjuntos;

- NCP 24 – Acordos Conjuntos: O objetivo desta Norma é prescrever os princípios de relato financeiro das entidades com interesses em acordos controlados conjuntamente (ou seja, acordos conjuntos).

Adicionalmente, podem ainda aplicar-se as seguintes normas:

- NCP 1 – Estrutura e Conteúdo das Demonstrações Financeiras;

- NCP 16 – Efeitos de Alterações em Taxas de Câmbio;

- NCP 18 – Instrumentos Financeiros;

- NCP 20 – Divulgação de Partes Relacionadas;

- EC – Estrutura Conceptual.

Para além do disposto no SNC-AP sobre consolidação de contas, na preparação do presente Manual foi ainda tido em consideração o disposto na Nota Explicativa do Subgrupo de Apoio Técnico na Aplicação do POCAL (SATAPOCAL) designada como

**MUNICÍPIO DAS LAJES DO PICO**  
**Prestação de contas Consolidadas**  
**Exercício 2020**

*"Consolidação de Contas pelos Municípios – Instruções para o exercício de 2014"*, que vem clarificar o que dispõe o artigo 75º da Lei nº73/2013, de 3 de setembro, no que respeita à existência ou não da presunção de controlo, considerando-se que o controlo corresponde ao poder de gerir as políticas financeiras e operacionais de uma outra entidade, a fim de beneficiar das suas atividades.

De acordo com o nº4 do artigo 75º da Lei nº73/2013, de 3 de setembro, a existência ou presunção de controlo, por parte das entidades referidas no n.º 121 relativamente a outra entidade, afere-se pela verificação dos seguintes pressupostos, referente às seguintes entidades:

- a) *Serviços municipalizados e intermunicipalizados, a detenção, respetivamente, total ou maioritária, atendendo, no último caso, ao critério previsto no n.º 4 do artigo 16.º da Lei n.º 50/2012, de 31 de agosto;*
- b) *De natureza empresarial, a sua classificação como empresas locais nos termos dos artigos 7.º e 19.º da Lei n.º 50/2012, de 31 de agosto;*
- c) *De outra natureza, a sua verificação casuística e em função das circunstâncias concretas, por referência aos elementos de poder e resultado, com base, designadamente numa das seguintes condições:*
  - i) *De poder, como sejam a detenção da maioria do capital ou dos direitos de voto, a homologação dos estatutos ou regulamento interno e a faculdade de designar, homologar a designação ou destituir a maioria dos membros dos órgãos de gestão;*
  - ii) *De resultado, como sejam o poder de exigir a distribuição de ativos ou de dissolver outra entidade.*

E ainda se se verificar, relativamente a outra entidade, pelo menos um dos seguintes indicadores de poder ou de resultado:

- a) *Faculdade de vetar orçamentos;*
- b) *A possibilidade de vetar, derrogar ou modificar as decisões do órgão de gestão;*
- c) *A detenção da titularidade dos ativos líquidos com direito de livre acesso a estes;*
- d) *A capacidade de conseguir a sua cooperação na realização de objetivos próprios;*
- e) *A assunção da responsabilidade subsidiária pelos passivos da outra entidade.*

Devem também ser consolidadas, de acordo com o nº 6 daquela Lei, na proporção da participação ou detenção, as empresas locais que, de acordo com o artigo 7º da Lei nº 50/2012, de 31 de agosto, na sua atual redação, integrem o setor empresarial local e os serviços intermunicipalizados, independentemente da percentagem de participação ou detenção do município, das entidades intermunicipais ou entidade associativa municipal.

Se, durante o exercício económico, uma entidade deixar de fazer parte integrante do perímetro de consolidação, as suas demonstrações financeiras não deverão ser incluídas no processo de consolidação anual, devendo este facto e o seu efeito serem explicitados no anexo às demonstrações financeiras consolidadas de forma inequívoca, designadamente o momento a partir do qual as entidades deixam de ser parte integrante do perímetro de consolidação.

Se a composição do conjunto das entidades incluídas na consolidação se alterar significativamente no decurso do exercício, as demonstrações financeiras consolidadas devem fornecer as informações que permitam a comparabilidade de conjuntos sucessivos de demonstrações financeiras consolidadas.

1 Os Municípios, as entidades intermunicipais e as suas entidades associativas.

**MUNICÍPIO DAS LAJES DO PICO**  
**Prestação de contas Consolidadas**  
**Exercício 2020**

**2. GRUPO AUTÁRQUICO E PERÍMETRO DE CONSOLIDAÇÃO DO MUNICÍPIO**

**2.1. GRUPO AUTÁRQUICO**

O nº 3 do artigo 75º da Lei nº 73/2013, de 3 de setembro, na sua atual redação, define quais são as entidades que fazem parte do grupo autárquico ("o Grupo Autárquico é composto por um município, uma entidade intermunicipal ou uma entidade associativa municipal e pelas entidades controladas, de forma direta ou indireta, considerando-se que o controlo corresponde ao poder de gerir as políticas financeiras e operacionais de uma outra entidade a fim de beneficiar das suas atividades.").

Neste sentido, e tendo por referência a Lei nº 50/2012, de 31 de agosto, na sua atual redação, a entidade que constitui o Grupo Autárquico do Município das Lajes do Pico é a seguinte:

*Associação Cultural Terra Baleeira – NIF 512 057 907*

A Associação Cultural Terra Baleeira (ACTB), instituição sem fins lucrativos, tem como objeto principal o apoio, no Município das Lajes do Pico, à dinamização cultural, recreativa e desportiva, à realização de espetáculos musicais e culturais, à realização de festividades concelhias e à organização da manifestação cultural anual tradicionalmente identificada como "Semana dos Baleeiros".

**2.2. PERÍMETROS DE CONSOLIDAÇÃO**

O artigo nº 7 do Decreto-Lei nº 192/2015, de 11 de setembro, na sua redação atual, estabelece, em matéria de consolidação de contas, e quanto ao perímetro de consolidação, o seguinte:

- Perímetro de consolidação de natureza orçamental (NCP26);
- Perímetro consolidação de natureza financeira (NCP 22).

Sendo esses perímetros de consolidação esquematizado da seguinte forma:

<b>Perímetro de Consolidação Orçamental da Administração Local</b>	<b>Perímetro de Consolidação Financeira da Administração Local</b>
Conjunto das entidades incluídas no subsector da administração local nas últimas contas setoriais publicadas pelo INE, IP, em cumprimento do SEC2010 <sup>2</sup>	Entidades controladas pela administração local (aplicação da NCP 22)

Quadro 1 - Esquema do perímetro de consolidação orçamental e do perímetro de consolidação financeira.

As demonstrações consolidadas orçamentais e financeiras consubstanciam perímetros diferentes. No entanto, não se trata de duas prestações de contas consolidadas diferentes, mas sim de mapas distintos na mesma prestação de contas consolidada.

Assim sendo, aquando da apresentação da prestação de contas consolidadas, os municípios apresentam os mapas orçamentais com o perímetro orçamental e os mapas financeiros com o perímetro de controlo.

**2.2.1. Perímetro de Consolidação de Natureza Orçamental**

Considerando que o §23 da NCP 26, que refere que, "No caso da Administração Local, o perímetro de consolidação será composto pelo conjunto de entidades incluídas neste subsector nas últimas contas setoriais publicadas pela autoridade estatística nacional, em cumprimento do Sistema Europeu de Contas Nacionais e Regionais" (SEC2010), foi analisada a listagem de entidades que integram o Setor Institucional das Administrações Públicas do ano de 2018, publicitado pelo Instituto Nacional de Estatística, IP, em setembro de 2019.

<sup>2</sup> Sistema Europeu de Contas Nacionais e Regionais - SEC 2010 - [https://www.ine.pt/xportal/xmain?xpid=INE&xpgid=ine\\_cnacionais](https://www.ine.pt/xportal/xmain?xpid=INE&xpgid=ine_cnacionais)

# MUNICÍPIO DAS LAJES DO PICO

## Prestação de contas Consolidadas Exercício 2020

Considerando que a Associação Cultural Terra Baleeira não integra a lista de entidades incluídas no subsetor da Administração local, não será elaborada a consolidação de natureza orçamental com o Município.

### 2.2.2. Perímetro de Consolidação de Natureza Financeira

De acordo com o artigo 75º da supracitada Lei nº73/2013, de 3 de setembro, na sua atual redação, é de concluir que, das entidades que compõem o grupo autárquico do Município Lajes do Pico, para além do próprio Município (enquanto entidade-mãe ou entidade consolidante), apenas as entidades designadas de "Empresas Locais", em consonância com o disposto no artigo 19º da Lei nº 50/2012, de 31 de agosto, integram o perímetro de consolidação, a saber:

Entidade	NIPC	Sede	% Participação	Tipo de entidade
Município das Lajes do Pico	506 546 381	Lajes do Pico	-	Entidade -mãe
Associação Cultural Terra Baleeira	512 057 907	Lajes do Pico	-	Empresa Local

Quadro 2 - Perímetro de consolidação de natureza financeira do Município das Lajes do Pico e respetiva hierarquia

## 3. MÉTODOS DE CONSOLIDAÇÃO

### 3.1. CONSOLIDAÇÃO DE NATUREZA ORÇAMENTAL

Conforme indicado anteriormente, não será elaborada a consolidação de natureza orçamental.

### 3.2. CONSOLIDAÇÃO DE NATUREZA FINANCEIRA

Relativamente à consolidação de natureza financeira, o SNC-AP prevê vários métodos de consolidação, considerando o tipo de controlo que a entidade consolidante exerce sobre a entidades que integram o perímetro de consolidação, a saber:

Controlo	Tipo de Participação	NCP aplicável	Método
Controlo (exclusivo)	Entidades controladas	NCP 22	Método de Consolidação Integral
Influência Significativa	Associada	NCP 23	Método de Equivalência Patrimonial
Controlo Conjunto	Empreendimento Conjunto	NCP 24	Método de Equivalência Patrimonial
Sem influência significativa	Outras entidades	NCP 18	Método do Custo ou Método do Justo valor

Quadro 3 - Tipos de métodos de consolidação de natureza financeira

Para efeitos de consolidação de contas do Município das Lajes do Pico com a entidade Associação Cultural Terra Baleeira, é utilizado o Método de Consolidação Integral. Este método consiste na integração no balanço e na demonstração dos resultados da empresa consolidante dos elementos respetivos dos balanços e das demonstrações dos resultados da entidade consolidada, evidenciando os direitos de terceiros;

# MUNICÍPIO DAS LAJES DO PICO

## Prestação de contas Consolidadas

### Exercício 2020

De acordo com o §14 da NCP1, bem como conforme instruções sobre a matéria, nomeadamente instrução n.º 1/2019 do Tribunal de Contas, aprovadas em Plenário geral de 13 de fevereiro de 2019, publicadas no *Diário da República*, 2.ª série – N.º 46 e de 6 de março de 2019, as demonstrações financeiras consolidadas são:

- Balanço consolidado;
- Demonstração dos resultados consolidada, por natureza;
- Demonstração das alterações no património líquido consolidada;
- Mapa de fluxos de caixa consolidado;
- Anexo às demonstrações financeiras consolidado (notas compreendendo um resumo das políticas contabilísticas significativas e outras notas explicativas).

À semelhança da prática já seguida na prestação de contas de exercícios anteriores e por força do disposto no n.º 3 do artigo 76.º da lei n.º 73/2013, de 3 de setembro, regime financeiro das autarquias locais e das entidades intermunicipais, constituem igualmente o Relatório de Gestão consolidado, o comprovativo da certificação legal de contas e respetivo parecer do Revisor Oficial de Contas do Município das Lajes do Pico.

O Município das Lajes do Pico apresenta assim as demonstrações financeiras consolidadas, decorrente da obrigatoriedade estabelecida no n.º 6 do artigo 75º da Lei nº 73/2013, de 3 de setembro, o qual estipula que “devem (...) ser consolidadas, na proporção da participação ou detenção, as empresas locais (...) que integrem o setor empresarial local (...) independentemente da percentagem de participação ou detenção do município ...”.

#### 4. ATIVIDADE CONSOLIDADA

A análise apresentada relativamente à situação económica e financeira das entidades constituintes do perímetro de consolidação foi elaborada recorrendo apenas aos dados de 2020, sendo alvo de análise o Balanço Consolidado e a Demonstração dos Resultados por naturezas Consolidada, através de um conjunto de indicadores económico financeiros.

Considerando a transição do POCAL para o Sistema de Normalização Contabilístico para a Administração Pública (SNC-AP), aprovado pelo Decreto-Lei n.º 192/2015 de 11 de setembro, que decorreu no ano de 2020, os valores do Balanço e da Demonstração dos Resultados por naturezas consolidados do período findo em 31.12.2020 não são comparáveis com os valores do período findo em 31.12.2019.

#### 4.1. INDICADORES ECONÓMICO-FINANCEIROS

Os seguintes rácios estabelecem relações entre contas e agrupamentos de contas das demonstrações financeiras, balanço e demonstração dos resultados, para quantificar factos e detetar anomalias.

N.º	Indicador		Ano 2020	Ano 2019
1	Liquidez	Liquidez Geral	1,17	0,03
2		Liquidez Reduzida	0,96	0,02
3		Liquidez Imediata	0,41	0,00
4	Rentabilidade	Rentabilidade operacional do Volume de Negócios (ROVN)	31,34	127,76

**MUNICÍPIO DAS LAJES DO PICO****Prestação de contas Consolidadas****Exercício 2020**

5		Taxa de Margem Bruta (TMB)	72,99	67,05
6		Rentabilidade do Património Líquido RPL	0,39	6,94
7		Rentabilidade Operacional do Ativo (ROA)	0,75	2,31
8	Atividade	Grau de Rotação do Ativo (GRA)	2,38	1,81
9		Prazo Médio de Inventários (PMI)	362	333
10		Prazo Médio de Recebimentos (PMR)	32	22
11		Prazo Médio de Pagamentos (PMP)	12	10
13		Estrutura Financeira	Autonomia Financeira	92,22
14	Solvabilidade		11,86	0,55
15	Grau de cobertura dos gastos financeiros		1,84	12,02
16	Endividamento		0,08	0,64

De referir que os valores dos indicadores da estrutura financeira não são comparáveis entre anos, devido ao facto de em SNC-AP a contabilização dos subsídios ao investimento passar a constar no Património Líquido, quando em 2019 constava no Passivo.

**MUNICÍPIO DAS LAJES DO PICO**  
**Prestação de contas Consolidadas**  
**Exercício 2020**

*Handwritten notes:*  
Lajes do Pico  
Alto  
mit full  
Handwritten signature

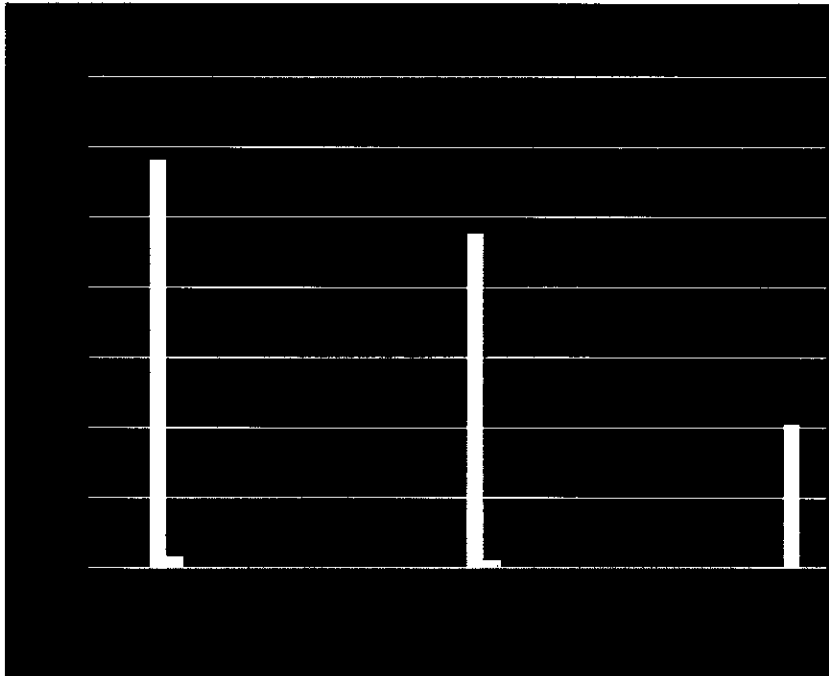

*Handwritten notes:*  
Handwritten signature  
Handwritten signature  
Handwritten signature  
Handwritten signature

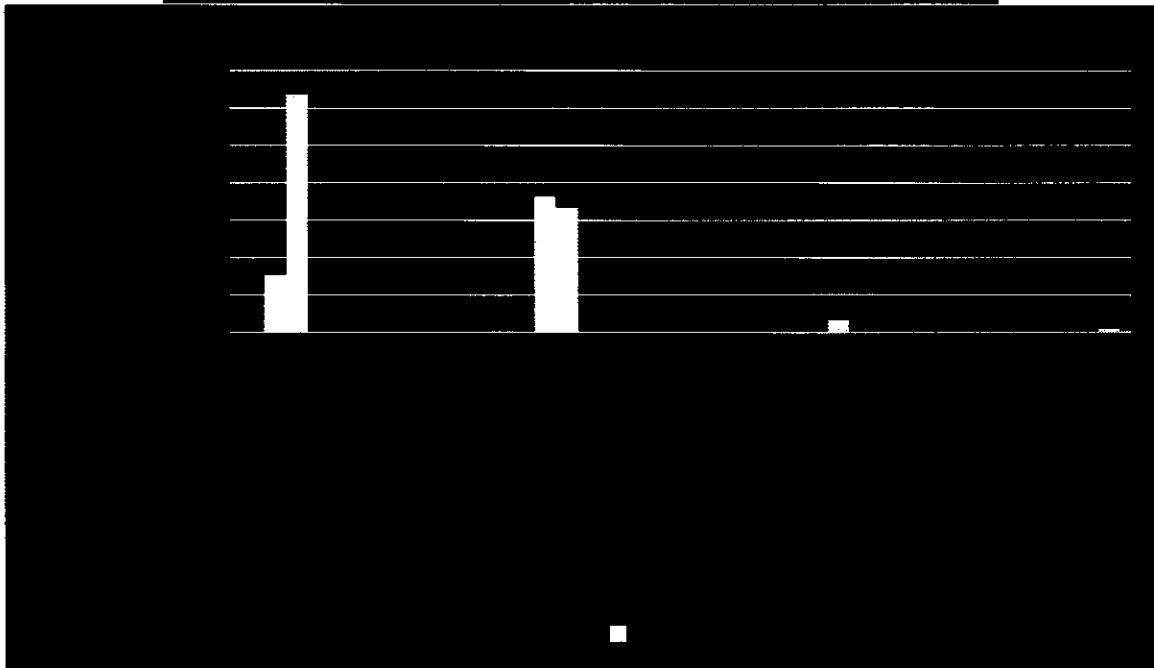

*Handwritten notes:*  
Handwritten signature  
Handwritten signature  
Handwritten signature  
Handwritten signature  
Handwritten signature



**MUNICÍPIO DAS LAJES DO PICO**  
**Prestação de contas Consolidadas**  
**Exercício 2020**

*Handwritten notes and signatures:*  
 - "Bols" at the top right.  
 - A large signature in the center.  
 - "H. L. P. P. P." on the right side.  
 - "W. P." and "P. P." below it.  
 - "A. P." at the bottom right.

**Demonstrações Financeiras (consolidadas)**

As demonstrações financeiras consolidadas foram preparadas com base nos registos contabilísticos mantidos em conformidade com o Sistema de Normalização Contabilística para as Administrações Públicas (SNC-AP), aprovado pelo Decreto-Lei n.º 192/2015, de 11 de setembro, e foram aplicados os requisitos das Normas de Contabilidade Pública (NCP) relevantes para o grupo consolidado.

**Balanco consolidado**

	<b>Exercício 2020</b>	<b>Exercício 2019</b>
<b>ATIVO</b>		
<b>Ativo não corrente</b>		
Ativos fixos tangíveis	31 229 220,35 €	34 230 164,90 €
Propriedades de investimento	84 403,67 €	0,00 €
Ativos intangíveis	0,00 €	82 603,12 €
Ativos biológicos	0,00 €	0,00 €
Participações financeiras	197 554,50 €	197 554,50 €
Devedores por empréstimos bonificados e subsídios reembolsáveis	0,00 €	0,00 €
Acionistas/sócios/associados	0,00 €	0,00 €
Diferimentos	0,00 €	0,00 €
Outros ativos financeiros	0,00 €	0,00 €
Ativos por impostos diferidos	0,00 €	0,00 €
Clientes, contribuintes e utentes	0,00 €	0,00 €
Outras contas a receber	0,00 €	0,00 €
<b>Ativo corrente</b>		
Inventários	222 185,02 €	195 592,11 €
Ativos biológicos	0,00 €	0,00 €
Devedores por transferências e subsídios não reembolsáveis	73 942,31 €	73 942,31 €
Devedores por empréstimos bonificados e subsídios reembolsáveis	0,00 €	0,00 €
Clientes, contribuintes e utentes	107 803,15 €	29 417,06 €
Estado e outros entes públicos	95 733,81 €	79 884,47 €
Acionistas/sócios/associados	0,00 €	0,00 €
Outras contas a receber	282 833,75 €	221 872,39 €
Diferimentos	16 529,08 €	14 675,63 €
Ativos financeiros detidos para negociação	0,00 €	0,00 €
Outros ativos financeiros	0,00 €	0,00 €
Ativos não correntes detidos para venda	0,00 €	0,00 €
Caixa e depósitos	437 895,16 €	69 522,00 €
<b>Total do ativo</b>	<b>32 748 100,80 €</b>	<b>35 195 228,49 €</b>
<b>PATRIMÓNIO LÍQUIDO</b>		
Património/Capital	16 580 698,19 €	16 580 698,19 €
Ações (quotas) próprias	0,00 €	0,00 €
Outros instrumentos de capital próprio	0,00 €	0,00 €
Prémios de emissão	0,00 €	0,00 €
Reservas	0,00 €	0,00 €
Resultados transitados	-5 147 772,92 €	-4 935 954,81 €
Ajustamentos em ativos financeiros	0,00 €	0,00 €
Excedentes de revalorização	0,00 €	0,00 €

*Handwritten notes and signatures on the right side of the table:*  
 - "A. P." at the top right of the table.  
 - "W. P." and "P. P." below it.  
 - "A. P." at the bottom right of the table.

**MUNICÍPIO DAS LAJES DO PICO**  
**Prestação de contas Consolidadas**  
**Exercício 2020**

Outras variações no património líquido	48 651 055,99 €	17 575,02 €
Resultado líquido do período	116 805,26 €	869 338,00 €
Dividendos antecipados	0,00 €	0,00 €
Interesses que não controlam	0,00 €	0,00 €
<b>Total do Património Líquido</b>	<b>30 200 786,52 €</b>	<b>12 531 656,40 €</b>
<b>PASSIVO</b>		
<b>Passivo não corrente</b>		
Provisões	0,00 €	0,00 €
Financiamentos obtidos	1 486 834,51 €	2 202 496,95 €
Fornecedores de investimentos	0,00 €	0,00 €
Responsabilidades por benefícios pós-emprego	0,00 €	0,00 €
Diferimentos	0,00 €	0,00 €
Passivos por impostos diferidos	0,00 €	0,00 €
Fornecedores	0,00 €	0,00 €
Outras contas a pagar	0,00 €	0,00 €
<b>Passivo corrente</b>		
Credores por transferências e subsídios não reembolsáveis	0,00 €	10 000,00 €
Fornecedores	845,00 €	113 966,33 €
Adiantamentos de clientes, contribuintes e utentes	0,00 €	0,00 €
Estado e outros entes públicos	600,00 €	7 000,29 €
Acionistas/sócios/associados	0,00 €	0,00 €
Financiamentos obtidos	715 724,68 €	731 447,85 €
Fornecedores de investimentos	0,00 €	15 320,21 €
Outras contas a pagar	339 416,09 €	455 070,50 €
Diferimentos	0,00 €	19 128 269,96 €
Passivos financeiros detidos para negociação	0,00 €	0,00 €
Outros passivos financeiros	3 894,00 €	0,00 €
<b>Total do Passivo</b>	<b>2 547 314,28 €</b>	<b>22 663 572,09 €</b>
<b>Total do Património Líquido e Passivo</b>	<b>32 748 100,80 €</b>	<b>35 195 228,49 €</b>

**MUNICÍPIO DAS LAJES DO PICO**  
**Prestação de contas Consolidadas**  
**Exercício 2020**

*Handwritten signatures and notes at the top right of the page.*

**Demonstração de resultados por natureza consolidada**

RENDIMENTOS E GASTOS	Exercício 2020	Exercício 2019
Impostos e taxas	644 648,52 €	725 802,87 €
Vendas	336 654,23 €	336 813,31 €
Prestações de serviços	443 307,42 €	299 493,79 €
Rendimentos/Gastos imputados de entidades controladas, associadas e empreendimentos conjuntos	0,00 €	0,00 €
Transferências correntes e subsídios à exploração obtidos	3 855 667,19 €	4 337 708,30 €
Variações nos inventários da produção	0,00 €	0,00 €
Trabalhos para a própria entidade	0,00 €	2 625,97 €
Custo das mercadorias vendidas e das matérias consumidas	-210 667,69 €	-209 644,61 €
Fornecimentos e serviços externos	-958 426,39 €	-1 308 380,19 €
Gastos com pessoal	-2 125 006,17 €	-2 130 116,22 €
Transferências e subsídios concedidos	-632 807,74 €	-565 524,90 €
Prestações sociais	0,00 €	0,00 €
Imparidade de inventários (perdas/reversões)	0,00 €	0,00 €
Imparidade de dívidas a receber (perdas/reversões)	-1 922,68 €	0,00 €
Provisões (aumentos/reduções)	0,00 €	0,00 €
Imparidade de investimentos não depreciables/amortizáveis (perdas/reversões)	0,00 €	0,00 €
Aumentos/reduções de justo valor	0,00 €	0,00 €
Outros rendimentos e ganhos	842 186,15 €	843 151,48 €
Outros gastos e perdas	-547 947,13 €	-100 081,14 €
<b>Resultados antes de depreciações e gastos de financiamento</b>	<b>1 645 685,71 €</b>	<b>2 231 848,66 €</b>
Gastos/reversões de depreciação e amortização	-1 401 229,39 €	-1 418 924,14 €
Imparidade de investimentos depreciables/amortizáveis (perdas/reversões)	0,00 €	0,00 €
<b>Resultado operacional (antes de gastos de financiamento)</b>	<b>244 456,32 €</b>	<b>812 924,52 €</b>
Juros e rendimentos similares obtidos	5 487,64 €	124 020,61 €
Juros e gastos similares suportados	-133 138,70 €	-67 607,13 €
<b>Resultado antes de impostos</b>	<b>116 805,26 €</b>	<b>869 338,00 €</b>
Imposto sobre o rendimento	0,00 €	
<b>Resultado líquido do período</b>	<b>116 805,26 €</b>	<b>869 338,00 €</b>

*Vertical handwritten notes and signatures on the right side of the table.*

# MUNICÍPIO DAS LAJES DO PICO

## Prestação de contas Consolidadas

Exercício 2020

### Demonstração das alterações no património líquido consolidada

As alterações ocorridas no património líquido constantes do mapa seguinte correspondem a:

- 56 - Resultados transitados:
  - Ajustamentos de transição do POCAL para o SNC-AP no valor total de (-1.085.888,89 €) referentes a:
    - Ajustamentos efetuados às depreciações acumuladas (-1.694.519,25€) e aos subsídios ao investimento (625.938,83€) dos edifícios e outras construções decorrentes da atualização do cadastro e vidas úteis às disposições do SNC -AP, conforme previsto na Portaria n.º 189/2016, de 14 de julho;
    - Desreconhecimento de ativos no âmbito da transição para o SNC-AP no valor de -17.308,47€;
  - Transferência do resultado líquido do exercício de 2019 para a conta 561 - De períodos anteriores;
  - Acertos de 3.606,48€ na conta 561 relativos a correções verificadas em 3 bens do património;
  - Regularizações na conta 562 – Regularizações no valor de 13.377,39€ de abates de bens do património para o registo de novos bens que os substituíram;
- 59 - Outras variações no património líquido:
  - Ajustamentos de transição do POCAL para o SNC-AP no valor total de (-18.502.331,13 €) referentes a:
    - Transferência do saldo inicial dos subsídios ao investimento das contas 2822 para as contas 5931 como ajustamento de transição do POCAL para o SNC-AP no total de 19.128.269,96€;
    - Ajustamentos efetuados aos subsídios ao investimento (-625.938,83€) conforme acima referido;
  - Contas 593 - Transferências de capital recebidas líquidas dos valores reconhecidos no exercício como rendimentos pela imputação dos subsídios ao investimento (67.372,66€), sendo de realçar que relativamente aos valores recebidos no exercício de transferências de capital provenientes do Orçamento do Estado do Fundo de Equilíbrio Financeiro e do valor previsto no Artigo 35.º, n.º 3 da Lei n.º 73/2013, de 3 de setembro, no total de 792.054,00€, foram utilizados 731.385,61€ na amortização de capital dos empréstimos de médio e longo prazo e que 60.668,39€ foram associados a uma obra que se encontrava a 31/12/2020 como investimentos em curso;
  - Contas 594 - 2 bens transferidos para a titularidade do Município por parte do Governo Regional, registados pelo VPT, com a divisão de 25% deste para o terreno e 75% para o edifício, num total de 63.777,18€.

(ver página seguinte)



**MUNICÍPIO DAS LAJES DO PICO**  
**Prestação de contas Consolidadas**  
**Exercício 2020**

*Handwritten signatures and initials at the top right of the page.*

**Demonstração de fluxos de caixa consolidada**

Não foram apresentados valores referentes ao ano 2019 por falta de informação correspondente por alteração do normativo contabilístico.

	<b>Exercício 2020</b>
<b>Fluxos de caixa das atividades operacionais</b>	
Recebimentos de clientes	661 657,45 €
Recebimentos de contribuintes	482 013,58 €
Recebimentos de transferências e subsídios correntes	1 933 518,72 €
Recebimentos de utentes	550,99 €
Pagamentos a fornecedores	-1 234 360,67 €
Pagamentos ao pessoal	-1 358 882,84 €
Pagamentos a contribuintes / Utentes	0,00 €
Pagamentos de transferências e subsídios	-372 001,85 €
Pagamentos de prestações sociais	0,00 €
Caixa gerada pelas operações	112 495,38 €
Recebimento do imposto sobre o rendimento	0,00 €
Pagamento do imposto sobre o rendimento	0,00 €
Outros recebimentos	2 089 966,85 €
Outros pagamentos	-1 244 633,91 €
Fluxos de caixa das atividades operacionais (a)	957 828,32 €
<b>Fluxos de caixa das atividades de investimento</b>	
<b>Pagamentos respeitantes a:</b>	
Ativos fixos tangíveis	-745 153,86 €
Ativos intangíveis	-18 327,00 €
Propriedades de investimento	0,00 €
Investimentos financeiros	-5 487,61 €
Outros ativos	0,00 €
<b>Recebimentos provenientes de:</b>	
Ativos fixos tangíveis	150 000,00 €
Ativos intangíveis	0,00 €
Propriedades de investimento	0,00 €
Investimentos financeiros	0,00 €
Outros ativos	0,00 €
Subsídios ao investimento	19 861,63 €
Transferências de capital	874 620,88 €
Juros e rendimentos similares	0,00 €
Dividendos	0,00 €
Fluxos de caixa das atividades de investimento (b)	275 514,04 €
<b>Fluxos de caixa das atividades de financiamento</b>	
<b>Recebimentos provenientes de:</b>	
Financiamentos obtidos	0,00 €
Realizações de capital e de outros instrumentos de capital	0,00 €
Cobertura de prejuízos	0,00 €
Doações	0,00 €
Outras operações de financiamento	0,00 €
<b>Pagamentos respeitantes a:</b>	
Financiamentos obtidos	-731 385,61 €
Juros e gastos similares	-133 276,79 €
Dividendos	0,00 €
Reduções de capital e de outros instrumentos de capital	0,00 €
Outras operações de financiamento	0,00 €
Fluxos de caixa das atividades de financiamento (c)	-864 662,40 €

*Vertical handwritten notes and signatures on the right margin of the table.*

**MUNICÍPIO DAS LAJES DO PICO**  
**Prestação de contas Consolidadas**  
**Exercício 2020**

*Handwritten signatures and initials at the top right of the page.*

<b>Varição de caixa e seus equivalentes (a+b+c)</b>	<b>368 679,96 €</b>
<b>Efeito das diferenças de câmbio</b>	<b>0,00 €</b>
<b>Caixa e seus equivalentes no início do período</b>	<b>69 522,00 €</b>
<b>Caixa e seus equivalentes no fim do período</b>	<b>437 895,16 €</b>
<b>CONCILIAÇÃO ENTRE CAIXA E SEUS EQUIVALENTES E SALDO DE GERÊNCIA</b>	
<b>Caixa e seus equivalentes no início do período</b>	<b>69 522,00 €</b>
- Equivalentes a caixa no início do período	-23 120,97 €
+ Parte do saldo de gerência que não constitui equivalentes de caixa	23 120,97 €
- Variações cambiais de caixa no início do período	0,00 €
= Saldo de gerência anterior	69 522,00 €
De execução orçamental	39 400,74 €
De operações de tesouraria	30 121,26 €
<b>Caixa e seus equivalentes no fim do período</b>	<b>437 895,16 €</b>
- Equivalentes a caixa no fim do período	-23 120,97 €
+ Parte do saldo de gerência que não constitui equivalentes de caixa	23 120,97 €
- Variações cambiais de caixa no fim do período	0,00 €
= Saldo de gerência seguinte	437 895,16 €
De execução orçamental	414 774,19 €
De operações de tesouraria	23 120,97 €

*Vertical handwritten notes and signatures on the right margin of the table, including names like 'Miguel', 'A. Silva', and 'A. V.'.*

**MUNICÍPIO DAS LAJES DO PICO**  
**Prestação de contas Consolidadas**  
**Exercício 2020**

**Anexo às demonstrações financeiras consolidadas**

**Nota introdutória**

O objeto principal do Município das Lajes do Pico é a prossecução de atividades não lucrativas no âmbito das competências atribuídas pela Lei 75/2013, de 12 de setembro, que estabelece o quadro de transferências de atribuições e competências para as autarquias locais.

A consolidação de contas é um processo contabilístico que permite agregar as demonstrações financeiras e orçamentais das entidades incluídas no perímetro de consolidação, tendo sido aplicadas as políticas de consolidação constantes do SNC-AP e seguido o Manual de Consolidação para o ano 2020 do Município das Lajes do Pico.

O Município das Lajes do Pico, como entidade consolidante utiliza o seguinte método de consolidação:

- Método de Consolidação Integral (para as contas consolidadas) que consiste na integração no balanço e na demonstração dos resultados da empresa consolidante dos elementos respetivos dos balanços e das demonstrações dos resultados das empresas consolidadas, evidenciando os direitos de terceiros.

As notas que se seguem respeitam a numeração sequencial definida na NCP 1 – Estrutura e Conteúdos das Demonstrações Financeiras.

As notas cuja numeração se encontra ausente deste anexo não são aplicáveis ao grupo consolidado do Município das Lajes do Pico ou a sua apresentação não é relevante para a leitura das demonstrações financeiras.

**Nota 0 - Adoção pela primeira vez do SNC-AP – divulgação transitória**

Com a introdução em 2020 do Sistema de Normalização Contabilística para as Administrações Públicas (SNC-AP), aprovado pelo Decreto-Lei nº 192/2015, de 11 de setembro, o Município das Lajes do Pico apresentou pela primeira vez Demonstrações Financeiras preparadas em conformidade com as Normas de Contabilidade Pública e de acordo com artigo 114º da Lei 2/2020 de 31 de março, decorrente do Orçamento do Estado de 2020.

A Adoção deste novo referencial contabilístico implicou a realização de ajustamentos ao último balanço preparado de acordo com o normativo anterior, o POCAL. Os ajustamentos realizados relacionam-se com reclassificações de ativos e passivos que na transição para o SNC-AP tiveram de ser reconhecidos noutras rubricas, bem como o ajustamento da vida útil dos bens do ativo fixo tangível de acordo com as vidas úteis presentes no Classificador Complementar 2.

Os valores do Balanço e da Demonstração de Resultados do período findo em 31.12.2020 não são comparáveis com os valores do período findo em 31.12.2019.

**Reconciliação para o Balanço de abertura de acordo com o SNC-AP**

# MUNICÍPIO DAS LAJES DO PICO

## Prestação de contas Consolidadas

### Exercício 2020

Com a aplicação pela primeira vez do SNC-AP, foram efetuados os seguintes ajustamentos ao Balanço de abertura:

- Desreconhecimento:
  - Desreconhecimento de ativos no âmbito da transição para o SNC-AP no valor de -17.308,47€, sendo 13.377,39€ de abates de ativos fixos tangíveis e 3.931,08€ de ativos intangíveis;
- Outros:
  - Ajustamentos efetuados às depreciações acumuladas no valor de 1.694.519,25€ e aos subsídios ao investimento (625.938,83€) dos edifícios e outras construções decorrentes da atualização do cadastro e vidas úteis às disposições do SNC -AP, conforme previsto na Portaria n.º 189/2016, de 14 de julho;
  - Transferência do saldo inicial dos subsídios ao investimento das contas 2822 para as contas 5931 como ajustamento de transição do POCAL para o SNC-AP no total de 19.128.269,96€;
- Reclassificações:
  - Reclassificações de bens para ativos intangíveis no valor que 4.275,07€, que se encontravam classificados em POCAL como ativos fixos tangíveis.

Relativamente ao método de cálculo utilizado nos ajustamentos efetuados às depreciações acumuladas e aos subsídios ao investimento foram utilizados os seguintes pressupostos:

- O apuramento do ajustamento das vidas úteis foi efetuado tendo em consideração a diferença entre a vida do Classificador Complementar (CC) e a vida inicial (quando superior à vida do CC), tendo sido retirado à vida útil do imóvel o n.º de anos resultantes deste cálculo;
- No caso dos bens que sofreram grandes reparações (GR), o ajustamento da vida útil fez-se sempre em relação à vida inicial do imóvel que tenha sido atribuída pelo grupo homogêneo do CIBE. Quando a vida útil atribuída inicialmente no âmbito do CIBE tenha sido específica e inferior à vida útil determinada pelo CC, não foi considerado qualquer ajustamento na vida útil. Importa referir, que no âmbito deste trabalho foi considerado que as GR existentes cumpriam os pressupostos para serem consideradas como tal;
- O apuramento do ajustamento das depreciações acumuladas, foi efetuado à data de 01/01/2020 calculando-se o valor das depreciações acumuladas até 31/12/2019 como se o bem tivesse tido sempre uma depreciação de acordo com a vida do CC em SNC-AP e calculando-se a diferença para as depreciações acumuladas do bem transitadas do POCAL;
- Para os imóveis que têm subsídios ao investimento associados, foi efetuado o ajustamento da vida útil do subsídio para ficar com a mesma vida útil atual que o próprio bem financiado, assim como o ajustamento dos proveitos reconhecidos de subsídios ao investimento, que foi efetuado na mesma proporção que o ajustamento das depreciações acumuladas.

#### Nota 1- Identificação da entidade, período de relato e referencial contabilístico

##### 1.1 - Entidades incluídas na consolidação

Entidade	NIPC	Sede	% Participação	Tipo de entidade
Município das Lajes do Pico	506 546 381	Lajes do Pico	-	Entidade -mãe
Associação Cultural Terra Baleeira	512 057 907	Lajes do Pico	-	Empresa Local

##### 1.2 - Informações relativas aos procedimentos de consolidação

# MUNICÍPIO DAS LAJES DO PICO

Prestação de contas Consolidadas

Exercício 2020

*[Handwritten signatures and notes at the top right of the page]*

Identificação e fundamentação de todos os movimentos extra-contabilísticos efetuados para efeitos de consolidação, nomeadamente no que respeita à eliminação dos investimentos financeiros e das operações recíprocas

O mapa auxiliar de consolidação da Demonstração de Resultados por natureza consolidada é o que abaixo se discrimina:

*[Large handwritten signature and notes on the right side of the page]*

# MUNICÍPIO DAS LAJES DO PICO

Prestação de contas Consolidadas

Exercício 2020

*Handwritten signatures and notes at the top right of the page.*

RENDIMENTOS E GASTOS	Município das Lajes do Pico	ACTB	Soma 2020	Movimentos consolidação			Consolidado 2020
	2020	2020		Município das Lajes do Pico	ACTB	Observações	
Transferências correntes e subsídios à exploração obtidos	3 855 667,19 €	13 400,00 €	3 869 067,19 €		-13 400,00 €	MLP: Transferências para a Associação Cultural Terra Baleira	3 855 667,19 €
Transferências e subsídios concedidos	-646 207,74 €		-646 207,74 €	13 400,00 €		MLP: Transferências para a Associação Cultural Terra Baleira	-632 807,74 €

## Referencial contabilístico e demonstrações financeiras

As Demonstrações Financeiras apresentadas correspondem às primeiras Demonstrações Financeiras preparadas em conformidade com o SNC-AP.

As demonstrações financeiras foram preparadas de forma a proporcionar uma imagem verdadeira e apropriada da sua posição financeira, alterações à posição financeira, a sua performance financeira e os seus fluxos de caixa.

Uma apresentação verdadeira e apropriada requiere que seja feita uma representação fidedigna dos efeitos das transações, de outros eventos, e das condições no que respeita ao reconhecimento dos ativos, passivos, rendimentos e gastos, de acordo com o previsto no SNC-AP.

## Quadro 1 – Desagregação de caixa e depósitos

Em 31 de dezembro de 2020 a desagregação dos saldos de caixa e depósitos do Município apresentava a seguinte distribuição:

Conta	Euros	
Caixa		585,75 €
Depósitos à ordem		414 188,44 €
Depósitos à ordem no Tesouro	0,00 €	
Depósitos bancários à ordem	414 188,44 €	
Depósitos a prazo		0,00 €
Depósitos consignados		0,00 €
Depósitos de garantias e cauções		23 120,97 €
Total de caixa e depósitos		437 895,16 €

## Nota 2 – Principais políticas contabilísticas, alterações nas estimativas contabilísticas e erros

As demonstrações financeiras do Município das Lajes do Pico foram preparadas em conformidade com o estabelecido na NCP 1 – estrutura e conteúdo das demonstrações financeiras, sendo que as mesmas apresentam de forma apropriada a posição financeira, o desempenho financeiro e os fluxos de caixa da entidade.

Sendo o primeiro ano de apresentação das demonstrações financeiras em SNC-AP, a informação relativa ao ano anterior das Demonstrações Financeiras é apresentada sem a reexpressão da mesma de acordo com as NCP relevantes, pelo que baseia-se no Plano Oficial de Contabilidade das Autarquias Locais (POCAL), através de uma mera conversão dos saldos das contas e rubricas de acordo com o SNC-AP.

A moeda funcional e de apresentação é o euro.

*Handwritten signatures and initials on the right side of the page.*

# MUNICÍPIO DAS LAJES DO PICO

## Prestação de contas Consolidadas

Exercício 2020

### Bases de mensuração

#### Ativos Fixos tangíveis

Estão mensurados pelo seu custo, menos qualquer depreciação acumulada e quaisquer perdas por imparidade acumuladas. Quando se tratem de ativos obtidos através de uma transação sem contraprestação são registados pelo seu Valor Patrimonial Tributário (VPT), no caso dos imóveis, ou pelo custo do bem ou valor de mercado no caso dos outros bens.

Os custos de aquisição incluem o custo da compra, quaisquer custos necessários para colocar o ativo na sua localização, em condições necessárias para ser utilizado e quando aplicável, a estimativa dos custos de desmantelamento e remoção dos ativos.

#### Ativos Intangíveis

Estão mensurados pelo seu custo, deduzido de qualquer amortização acumuladas e quaisquer perdas por imparidade acumuladas. Quando se tratem de ativos obtidos através de uma transação sem contraprestação são mensurados ao justo valor.

#### Propriedades de Investimento

O Município não possuía em 2020 quaisquer bens considerados como propriedades de investimento.

#### Participações financeiras

Também as participações financeiras estão mensuradas pelo seu custo.

#### Depreciações e amortizações

São calculadas segundo o método das quotas constantes (ou da linha reta), considerada a vida útil de referência que consta no classificador complementar. Acresce referir que a depreciação/amortização se inicia no momento em que o bem fica disponível para uso.

#### Acréscimos e Diferimentos

Os gastos e rendimentos são reconhecidos contabilisticamente no momento em que são gerados, independentemente do momento em que são pagos ou recebidos, de acordo com o princípio da especialização do exercício.

#### Caixa e depósitos bancários

São expressas pelos montantes dos meios de pagamento e dos saldos de todas as contas de depósito, respetivamente. No caso de ser aplicável, as disponibilidades em moeda estrangeira são expressas no balanço ao câmbio em vigor na data a que ele se reporta.

#### Contas a receber

As contas a receber de clientes e outros devedores são reconhecidas inicialmente ao justo valor, sendo subseqüentemente mensuradas ao custo amortizado, utilizando o método da taxa efetiva, deduzido das perdas por imparidade. A imparidade das contas a receber é estabelecida quando há evidência objetiva de que a autarquia não receberá a totalidade dos montantes em dívida conforme as condições originais das suas contas a receber.

#### Inventários

A mensuração de inventários foi efetuada pelo custo de aquisição. O sistema de inventário adotado é o permanente, mensurado ao custo médio ponderado.

Encontram-se em inventários os bens destinados a ser utilizados na prestação de serviços da autarquia e/ou bens destinados a venda.

#### Fornecedores, Fornecedores de investimentos e outras contas a pagar

**MUNICÍPIO DAS LAJES DO PICO**  
**Prestação de contas Consolidadas**  
**Exercício 2020**

Os saldos incluídos nestas rubricas apenas são reconhecidos quando o Município se torna uma parte das disposições contratuais do instrumento, sendo os mesmos mensurados pelo custo ou custo amortizado.

Encontram-se também refletidos na rubrica de outras contas a pagar saldos referentes a acréscimos de gastos.

**Financiamentos obtidos**

Os financiamentos estão valorizados ao custo ou custo amortizado. De acordo com este método, na data do reconhecimento inicial os financiamentos são reconhecidos no passivo, pelo valor nominal recebido e líquido de despesas com a emissão, o qual corresponde ao respetivo justo valor nessa data.

Os financiamentos são mensurados ao custo amortizado, que inclui encargos financeiros, e calculados de acordo com o método da taxa de juro efetiva.

**Provisões**

São constituídas provisões para fazer face a obrigações presentes resultantes de acontecimentos já ocorridos, sendo provável um ex fluxo de recursos incorporando benefícios económicos ou potencial de serviço para pagar essa obrigação.

As provisões constituídas correspondem essencialmente a processos judiciais e apuradas com base em relatório do advogado do município responsável pelas ações judiciais, que definem o valor esperado da ação e dá a sua opinião quanto à probabilidade de desfecho desfavorável para a autarquia.

**Rendimentos**

Os rendimentos decorrentes da prestação de serviços e dos subsídios à exploração são reconhecidos na Demonstração de Resultados, com referência à data da prestação de serviços e, à data do Balanço, são reconhecidos líquidos de impostos, de descontos e de outros custos inerentes à sua concretização, pelo justo valor do montante recebido ou a receber.

Os juros e ganhos financeiros são reconhecidos de acordo com o princípio da especialização dos exercícios, e de acordo com a taxa de juro efetiva aplicável.

O rendimento de impostos e taxas municipais é reconhecido na data em que o direito é adquirido e quando é possível realizar estimativa fiável do mesmo.

**Gastos com pessoal**

Os gastos com pessoal são reconhecidos quando o serviço é prestado pelos funcionários e membros dos órgãos autárquicos, independentemente da data do seu pagamento.

De acordo com a legislação laboral em vigor, os funcionários na sua generalidade, têm direito a férias e subsídio de férias, no ano seguinte àquele em que o serviço é prestado.

Assim, foi reconhecido nos resultados do exercício um acréscimo do montante a pagar no ano seguinte. Este montante foi reconhecido na rubrica Outras Contas a Pagar na subrubrica de Remunerações a Liquidar.

**Subsídios e transferências correntes**

Os subsídios e transferências obtidas são reconhecidos ao seu justo valor, quando existe uma garantia suficiente de que venham a ser recebidos e de que a autarquia cumpre com todos os requisitos para os receber.

Os subsídios atribuídos a fundo perdido para o financiamento de ativos fixos tangíveis e intangíveis, estão incluídos na rubrica Outras variações no património líquido, são transferidos numa base sistemática para resultados, à medida em que decorrer o respetivo período de depreciação ou amortização.

Os subsídios à exploração e transferências correntes destinam-se à cobertura de gastos, incorridos e registados no período, pelo que são reconhecidos em resultados à medida que os gastos são incorridos, independentemente do momento de recebimento.

# MUNICÍPIO DAS LAJES DO PICO

Prestação de contas Consolidadas

Exercício 2020

## 2.2 Outras políticas contabilísticas consideradas relevantes

O Município ainda não deu tratamento às cauções recebidas para fornecimentos de água nos termos previstos no Decreto-Lei n.º 195/99, de 8 de junho, com as alterações introduzidas pelo Decreto-Lei n.º 100/07, de 2 de abril e Decreto-Lei n.º 2/2015, de 06 de janeiro, e ainda pela Portaria n.º 1340/2008, de 26 de novembro.

## 2.4 Principais pressupostos relativos ao futuro

As demonstrações financeiras foram preparadas numa perspetiva de continuidade, não tendo a entidade intenção nem a necessidade de liquidar ou reduzir drasticamente o nível da sua atividade.

Pese embora o efeito da pandemia do COVID 19 não seja possível ainda estimar, espera-se que apesar do mesmo ter impacto orçamental, essencialmente pelo acréscimo da despesa e diminuição da receita, considera-se que se trata de uma questão conjuntural e que não colocará em causa a continuidade do desenvolvimento da atividade municipal.

## 2.5 Aplicação inicial de uma NCP

O ano 2020 foi o primeiro ano de implementação do SNC-AP, pelo que as NCP estão a ser aplicadas pela primeira vez.

### Nota 3 - Ativos intangíveis

O método de amortização utilizado nos ativos intangíveis é o método das quotas constantes (ou da linha reta), considerada a vida útil de referência que consta no classificador complementar.

Os movimentos ocorridos na quantia escriturada dos ativos intangíveis durante o período em análise encontram-se representados nos quadros seguintes.

### Quadro 3.1 - Variações das amortizações e perdas por imparidade acumuladas

Durante o exercício findo em 31 de dezembro de 2020, o movimento ocorrido na quantia escriturada dos ativos intangíveis, bem como respetivas amortizações e perdas por imparidade acumuladas ocorreu conforme o seguinte quadro:

(ver páginas seguintes)



**MUNICÍPIO DAS LAJES DO PICO**  
**Prestação de contas Consolidadas**  
**Exercício 2020**

**Quadro 3.2 – Ativos Intangíveis - quantia escriturada e variações do período**  
Durante 2020 ocorreram as seguintes variações:  
(ver páginas seguintes)

*[Handwritten signatures and notes on the right side of the page, including names like 'Ambrósio' and various initials.]*

Município das Lajes do Pico

**Ativos intangíveis - Quantia escriturada e variações do período**

RUBRICAS	Quantia escriturada inicial	Variações				Amortiz. período	Diminuições	Quantia escriturada final
		Adições	Transf. Internas	Revalorizações	Reversões perdas			
Ativos intangíveis de domínio público, património histórico, artístico e cultural	0,00	0,00	0,00	0,00	0,00	0,00	0,00	0,00
Goodwill	0,00	0,00	0,00	0,00	0,00	0,00	0,00	0,00
Projetos de desenvolvimento	18.288,56	0,00	0,00	0,00	0,00	-9.974,88	0,00	8.313,68
Programas de computador e sistemas de informação	9.759,39	18.327,00	0,00	0,00	0,00	-6.895,56	0,00	21.190,83
Propriedade industrial e intelectual	0,00	0,00	0,00	0,00	0,00	0,00	0,00	0,00
Outros	0,00	0,00	0,00	0,00	0,00	0,00	0,00	0,00
Ativos intangíveis em curso	0,00	0,00	0,00	0,00	0,00	0,00	0,00	0,00
<b>Total:</b>	<b>28.047,95</b>	<b>18.327,00</b>	<b>0,00</b>	<b>0,00</b>	<b>0,00</b>	<b>-16.870,44</b>	<b>0,00</b>	<b>29.504,51</b>

Handwritten signatures and initials, including names like 'António', 'D. P.', and 'A. P.', along with other illegible signatures.

**MUNICÍPIO DAS LAJES DO PICO**  
**Prestação de contas Consolidadas**  
**Exercício 2020**

**Quadro 3.2A – Ativos Intangíveis – Adições**  
Durante 2020 ocorreram as seguintes adições:  
(ver páginas seguintes)

*[Handwritten signatures and notes on the right side of the page, including names like 'Ambrósio' and 'M. J. S.']*

Município das Lajes do Pico

**Ativos intangíveis - Adições**

RUBRICAS	Adições							Total		
	Internas	Compra	Cessão	Transfer. ou troca	Doação	Doação em pagamento	Locação fin.		Fusão, cisão, ...	Outras
Ativos intangíveis de domínio público, património histórico, artístico e cultural	0,00	0,00	0,00	0,00	0,00	0,00	0,00	0,00	0,00	0,00
Goodwill	0,00	0,00	0,00	0,00	0,00	0,00	0,00	0,00	0,00	0,00
Projetos de desenvolvimento	0,00	0,00	0,00	0,00	0,00	0,00	0,00	0,00	0,00	0,00
Programas de computador e sistemas de informação	0,00	18.327,00	0,00	0,00	0,00	0,00	0,00	0,00	0,00	18.327,00
Propriedade industrial e intelectual	0,00	0,00	0,00	0,00	0,00	0,00	0,00	0,00	0,00	0,00
Outros	0,00	0,00	0,00	0,00	0,00	0,00	0,00	0,00	0,00	0,00
Ativos intangíveis em curso	0,00	0,00	0,00	0,00	0,00	0,00	0,00	0,00	0,00	0,00
<b>Total:</b>	<b>0,00</b>	<b>18.327,00</b>	<b>0,00</b>	<b>0,00</b>	<b>0,00</b>	<b>0,00</b>	<b>0,00</b>	<b>0,00</b>	<b>0,00</b>	<b>18.327,00</b>

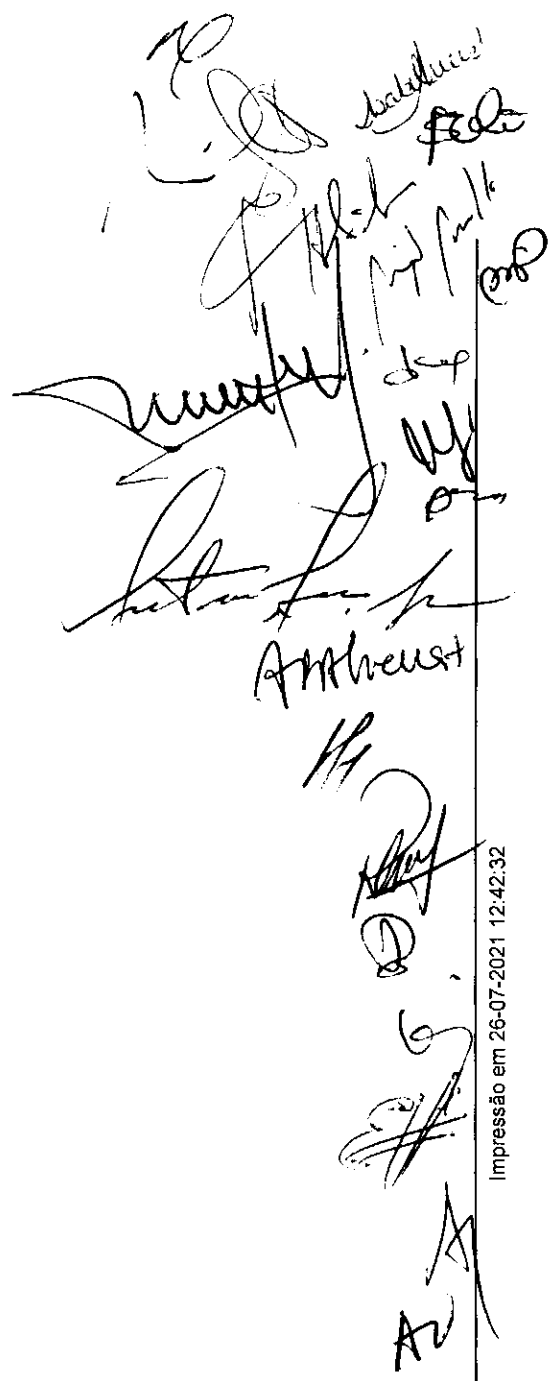
  
 Multiple handwritten signatures and stamps are present on the right side of the page. Some legible text includes 'Ar', 'D', 'G', 'Ambrust', and 'Impressão em 26-07-2021 12:42:32'. There are also some illegible signatures and initials.

**MUNICÍPIO DAS LAJES DO PICO**  
**Prestação de contas Consolidadas**  
**Exercício 2020**

---

**Quadro 3.2B – Ativos Intangíveis – diminuições**  
Durante 2020 ocorreram as seguintes diminuições:  
(ver páginas seguintes)

*Handwritten notes and signatures:*  
At the top right, there are several handwritten notes and signatures, including "H. S.", "H. S.", "7/17/20", "Arborelius", "S. S.", "L. X.", and "A. S.". Below these, there is a large signature that appears to be "Muniz" and another signature "A. S.". Further down, there is a signature "A. S." and the word "Arborelius". At the bottom right, there is a vertical list of initials and signatures: "A.", "A. S.", "A. S.", "A. S.", and "A. S.".

Município das Lajes do Pico

Ativos intangíveis - Diminuições

RUBRICAS	Diminuições				Total
	Alienações a título oneroso	Transferência ou troca	Fusão, cisão, reestruturação	Outras	
Ativos intangíveis de domínio público, património histórico, artístico e cultural	0,00	0,00	0,00	0,00	0,00
Goodwill	0,00	0,00	0,00	0,00	0,00
Projetos de desenvolvimento	0,00	0,00	0,00	0,00	0,00
Programas de computador e sistemas de informação	0,00	0,00	0,00	0,00	0,00
Propriedade industrial e intelectual	0,00	0,00	0,00	0,00	0,00
Outros	0,00	0,00	0,00	0,00	0,00
Ativos intangíveis em curso	0,00	0,00	0,00	0,00	0,00
<b>Total:</b>	<b>0,00</b>	<b>0,00</b>	<b>0,00</b>	<b>0,00</b>	<b>0,00</b>

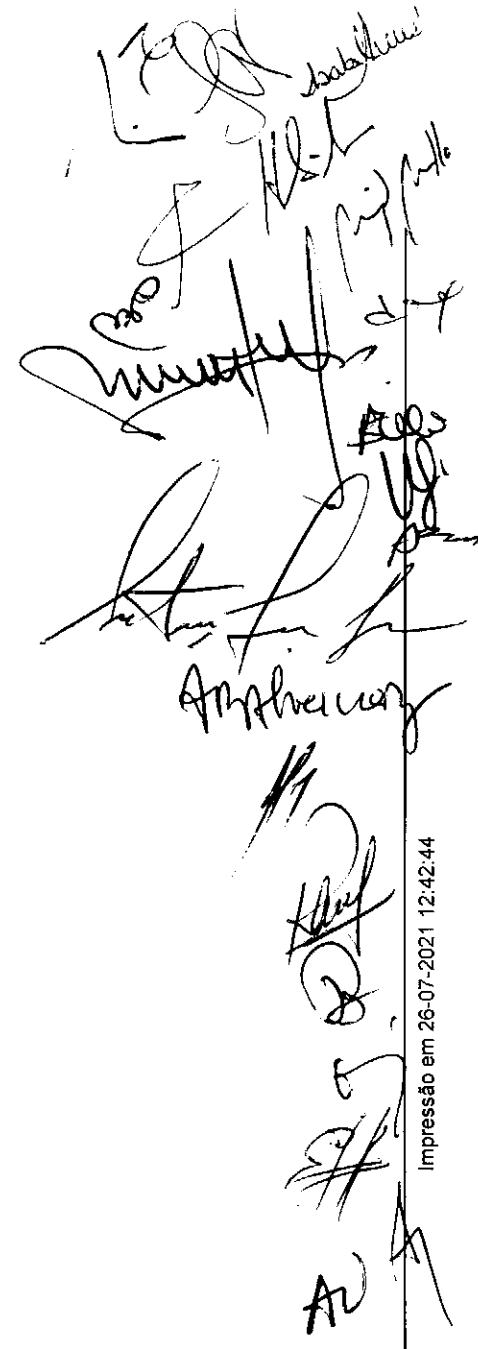
  
 Handwritten signatures and initials, including 'Ambrósio', 'Pimenta', and 'AV'.

**MUNICÍPIO DAS LAJES DO PICO**  
**Prestação de contas Consolidadas**  
**Exercício 2020**

*[Handwritten signatures and notes at the top right of the page]*

**Quadro 3.5A – Ativos Intangíveis totalmente amortizados ainda em uso**  
(ver páginas seguintes)

*[Large handwritten signature and notes in the middle right section]*

*[Handwritten signature and notes below the large signature]*

*[Handwritten signature and notes below the previous signature]*

*[Handwritten signature and notes below the previous signature]*

*[Handwritten signature and notes below the previous signature]*

*[Handwritten signature and notes below the previous signature]*

Município das Lajes do Pico

**Ativos Intangíveis totalmente amortizados ainda em uso**

Nº Inv.	Conta fin.	CC2	Descrição	Dt. in. utiliz.	Dt. aquisição	Valor aquisição	Valor atual
8056	443	443	Programas de computador e sistemas de inform: Gestão de Consumos de água- Módulo Atendimento	28-03-2007	20-03-2007	1.137,40	0,00
8057	443	443	Programas de computador e sistemas de inform: Gestão de Consumos de Água- Módulo Controlo de Cobranças	28-03-2007	20-03-2007	1.748,45	0,00
8675	443	443	Programas de computador e sistemas de inform: software de upgrade à aplicação SGA - Sistema de Gestão de água	23-03-2010	07-08-2009	6.650,00	0,00
9383	443	443	Programas de computador e sistemas de inform: Software SGF- Sistema de Gestão de Faturação.	22-12-2015	22-12-2015	7.343,10	0,00

Nº de ativos: 4

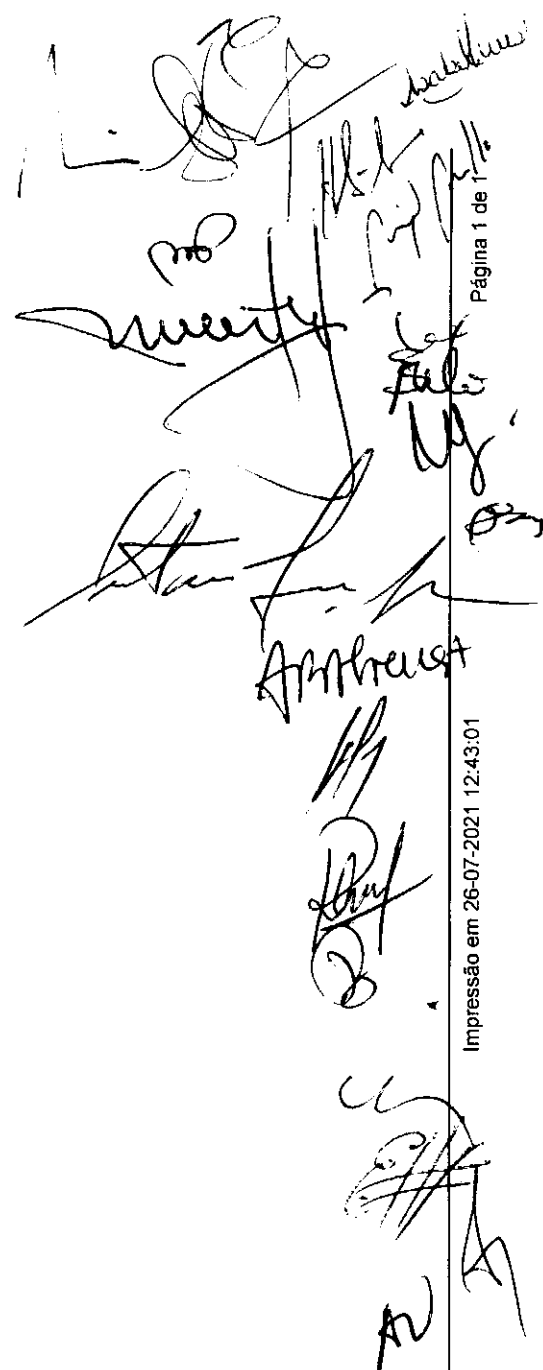
  
 Ambrósio

**MUNICÍPIO DAS LAJES DO PICO**  
**Prestação de contas Consolidadas**  
**Exercício 2020**

*Handwritten signatures and notes on the right side of the page, including names like 'Helder', 'Paulo', 'Abel', 'Miguel', 'João', 'Rafael', 'Eduardo', 'Aurora'.*

**Nota 5 – Ativos fixos tangíveis**

Os bens considerados ativos fixos tangíveis encontram-se mensurados pelo custo deduzidos dos gastos de depreciação e das perdas por imparidade existentes.

Acresce referir que a depreciação se inicia no momento em que o bem fica disponível para uso, sendo aplicado no seu cálculo o método das quotas constantes (ou da linha reta), considerando a vida útil de referência que consta no classificador complementar, mantendo-se a vida útil dos bens adquiridos previamente à entrada em vigor do SNC-AP nos termos definidos na Portaria 671/2000, de 17 de abril (CIBE), exceto para edifícios e outras construções (imóveis e direitos do CIBE).

Os ativos fixos tangíveis foram mensurados ao custo de aquisição, considerando-se como tal a soma do preço de compra com os gastos suportados direta ou indiretamente para os colocar no seu estado atual.

Os bens detidos pela autarquia mas cedidos a terceiros em contratos de comodato ou em direito de superfície, permanecem em Ativos Fixos Tangíveis uma vez que o Município controla ou regula quais os serviços que prestam com os ativos, a quem tem de os prestar, e a que preço.

Em 2020, o movimento ocorrido na quantia escriturada dos ativos fixos tangíveis encontra-se nos seguintes quadros:

**Quadro 5.1 – Ativos fixos tangíveis – variação das depreciações e perdas por imparidades acumuladas**

Durante o exercício findo em 31 de dezembro de 2020, o movimento ocorrido na quantia escriturada dos ativos fixos tangíveis, bem como nas respetivas depreciações acumuladas e perdas por imparidade acumuladas, ocorreu conforme o seguinte:

(ver páginas seguintes)

## Ativos fixos tangíveis - variação das depreciações e perdas por imparidades acumuladas

RUBRICAS	Início do período			Final do período		
	Quantia Bruta	Depreciações Acumuladas	Perdas por Imp. Acum.	Quantia Bruta	Depreciações Acumuladas	Perdas por Imp. Acum.
<b>Bens de domínio público, património histórico, artístico e cultural</b>						
Terenos e recursos naturais	AFT11 1.017.847,97	5.000,00	0,00	1.012.847,97	5.000,00	0,00
Edifícios e outras construções	AFT12 8.562.588,34	1.869.093,72	0,00	6.693.494,62	2.052.634,56	0,00
Infraestruturas	AFT13 39.894.320,10	22.329.937,01	0,00	17.564.383,09	23.245.915,37	0,00
Património histórico, artístico e cultural	AFT14 19.770,00	0,00	0,00	19.770,00	0,00	0,00
Outros	AFT15 0,00	0,00	0,00	0,00	0,00	0,00
<b>Bens de domínio público em curso</b>	AFT38 1.713.810,46	0,00	0,00	1.713.810,46	0,00	0,00
<b>Ativos fixos em concessão</b>						
Terenos e recursos naturais	AFT21 0,00	0,00	0,00	0,00	0,00	0,00
Edifícios e outras construções	AFT22 0,00	0,00	0,00	0,00	0,00	0,00
Infraestruturas	AFT23 0,00	0,00	0,00	0,00	0,00	0,00
Património histórico, artístico e cultural	AFT24 0,00	0,00	0,00	0,00	0,00	0,00
<b>Ativos fixos em concessão em curso</b>	AFT28 0,00	0,00	0,00	0,00	0,00	0,00
<b>Outros ativos fixos tangíveis</b>						
Terenos e recursos naturais	AFT31 2.340.873,13	0,00	0,00	2.340.873,13	0,00	0,00
Edifícios e outras construções	AFT32 6.984.379,05	4.058.802,28	0,00	2.905.576,77	4.273.326,12	0,00
Equipamento básico	AFT33 368.057,33	296.993,64	0,00	71.063,69	318.728,77	0,00
Equipamento de transporte	AFT34 527.065,43	396.816,33	0,00	130.249,10	398.797,15	0,00
Equipamento administrativo	AFT35 242.925,09	203.079,68	0,00	39.845,41	224.413,47	0,00
Equipamentos biológicos	AFT36 0,00	0,00	0,00	0,00	0,00	0,00
Outros	AFT37 50.447,04	24.368,09	0,00	26.078,95	26.500,54	0,00
<b>Ativos fixos tangíveis em curso</b>	AFT38 0,00	0,00	0,00	0,00	0,00	0,00
<b>Total:</b>	<b>61.702.083,94</b>	<b>29.184.090,75</b>	<b>0,00</b>	<b>32.517.993,19</b>	<b>30.545.315,98</b>	<b>0,00</b>

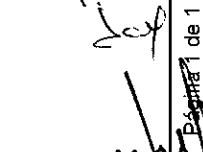
  
 Página 1 de 1

**MUNICÍPIO DAS LAJES DO PICO**  
**Prestação de contas Consolidadas**  
**Exercício 2020**

*Handwritten notes and signatures at the top right of the page.*

**Quadro 5.2 – Ativos fixos tangíveis – quantia escriturada e variações do período**  
Durante 2020 ocorreram as seguintes variações:  
(ver páginas seguintes)

*Large handwritten signature and several smaller handwritten notes and signatures on the right side of the page.*

Município das Lajes do Pico

**Ativos Fixos Tangíveis - Quantia escriturada e variações do período**

RUBRICAS	Quantia escriturada inicial	Variações				Deprec. período	Diminuições	Quantia escriturada final
		Adições	Transf. Internas	Revalorizações	Reversões perdas			
<b>Bens de domínio público, património histórico, artístico e cultural</b>								
Terrenos e recursos naturais	1.012.847,97	0,00	0,00	0,00	0,00	0,00	0,00	1.012.847,97
Edifícios e outras construções	6.693.494,62	0,00	0,00	0,00	0,00	-183.940,84	0,00	6.509.553,78
Infraestruturas	17.564.383,09	135.119,44	1.005.586,54	0,00	0,00	-915.978,36	0,00	17.789.110,71
Património histórico, artístico e cultural	19.770,00	0,00	0,00	0,00	0,00	0,00	0,00	19.770,00
Outros	0,00	0,00	0,00	0,00	0,00	0,00	0,00	0,00
Bens de domínio público em curso	1.713.810,46	418.772,36	-1.005.586,54	0,00	0,00	0,00	0,00	1.126.996,28
<b>Ativos fixos em concessão</b>								
Terrenos e recursos naturais	0,00	0,00	0,00	0,00	0,00	0,00	0,00	0,00
Edifícios e outras construções	0,00	0,00	0,00	0,00	0,00	0,00	0,00	0,00
Infraestruturas	0,00	0,00	0,00	0,00	0,00	0,00	0,00	0,00
Património histórico, artístico e cultural	0,00	0,00	0,00	0,00	0,00	0,00	0,00	0,00
Ativos fixos em concessão em curso	0,00	0,00	0,00	0,00	0,00	0,00	0,00	0,00
<b>Outros ativos fixos tangíveis</b>								
Terrenos e recursos naturais	2.340.873,13	15.944,30	0,00	0,00	0,00	0,00	-605.360,00	1.751.457,43
Edifícios e outras construções	2.905.576,77	47.832,88	0,00	0,00	0,00	-214.523,84	-3.606,48	2.736.279,33
Equipamento básico	71.063,69	18.283,39	0,00	0,00	0,00	-21.735,13	0,00	67.611,95
Equipamento de transporte	130.249,10	66.418,20	0,00	0,00	0,00	-1.980,82	-55.709,10	138.977,38
Equipamento administrativo	39.845,41	27.540,40	0,00	0,00	0,00	-21.333,79	0,00	46.052,02
Equipamentos biológicos	0,00	0,00	0,00	0,00	0,00	0,00	0,00	0,00
Outros	26.078,95	7.217,00	0,00	0,00	0,00	-2.132,45	0,00	31.163,50
Ativos fixos tangíveis em curso	0,00	0,00	0,00	0,00	0,00	0,00	0,00	0,00
<b>Total:</b>	<b>32.517.993,19</b>	<b>737.127,97</b>	<b>0,00</b>	<b>0,00</b>	<b>0,00</b>	<b>-1.361.225,23</b>	<b>-664.675,58</b>	<b>31.228.220,35</b>

Handwritten signatures and initials are present on the right side of the page, including names like 'António', 'M. J.', and 'M. J.'.



Município das Lajes do Pico

Ativos fixos tangíveis - Adições

RUBRICAS	Adições							Total				
	Internas	Compra	Cessão	Transfer. ou troca	Expropri.	Doação	Dação em pagamento		Locação fin.	Fusão, cisão, ...	Outras	
<b>Bens de domínio público, património histórico, artístico e cultural</b>												
Terrenos e recursos naturais	0,00	0,00	0,00	0,00	0,00	0,00	0,00	0,00	0,00	0,00	0,00	0,00
Edifícios e outras construções	0,00	0,00	0,00	0,00	0,00	0,00	0,00	0,00	0,00	0,00	0,00	0,00
Infraestruturas	0,00	38.808,90	0,00	0,00	0,00	0,00	0,00	0,00	0,00	96.310,54	0,00	135.119,44
Património histórico, artístico e cultural	0,00	0,00	0,00	0,00	0,00	0,00	0,00	0,00	0,00	0,00	0,00	0,00
Outros	0,00	0,00	0,00	0,00	0,00	0,00	0,00	0,00	0,00	0,00	0,00	0,00
Bens de domínio público em curso	0,00	19.298,86	0,00	0,00	0,00	0,00	0,00	0,00	0,00	399.473,50	0,00	418.772,36
<b>Ativos fixos em concessão</b>												
Terrenos e recursos naturais	0,00	0,00	0,00	0,00	0,00	0,00	0,00	0,00	0,00	0,00	0,00	0,00
Edifícios e outras construções	0,00	0,00	0,00	0,00	0,00	0,00	0,00	0,00	0,00	0,00	0,00	0,00
Infraestruturas	0,00	0,00	0,00	0,00	0,00	0,00	0,00	0,00	0,00	0,00	0,00	0,00
Património histórico, artístico e cultural	0,00	0,00	0,00	0,00	0,00	0,00	0,00	0,00	0,00	0,00	0,00	0,00
Ativos fixos em concessão em curso	0,00	0,00	0,00	0,00	0,00	0,00	0,00	0,00	0,00	0,00	0,00	0,00
<b>Outros ativos fixos tangíveis</b>												
Terrenos e recursos naturais	0,00	0,00	15.944,30	0,00	0,00	0,00	0,00	0,00	0,00	0,00	0,00	15.944,30
Edifícios e outras construções	0,00	0,00	47.832,88	0,00	0,00	0,00	0,00	0,00	0,00	0,00	0,00	47.832,88
Equipamento básico	0,00	18.283,39	0,00	0,00	0,00	0,00	0,00	0,00	0,00	0,00	0,00	18.283,39
Equipamento de transporte	0,00	66.418,20	0,00	0,00	0,00	0,00	0,00	0,00	0,00	0,00	0,00	66.418,20
Equipamento administrativo	0,00	27.540,40	0,00	0,00	0,00	0,00	0,00	0,00	0,00	0,00	0,00	27.540,40
Equipamentos biológicos	0,00	0,00	0,00	0,00	0,00	0,00	0,00	0,00	0,00	0,00	0,00	0,00
Outros	0,00	7.217,00	0,00	0,00	0,00	0,00	0,00	0,00	0,00	0,00	0,00	7.217,00
Ativos fixos tangíveis em curso	0,00	0,00	0,00	0,00	0,00	0,00	0,00	0,00	0,00	0,00	0,00	0,00
<b>Total:</b>	0,00	177.566,75	63.777,18	0,00	0,00	0,00	0,00	0,00	0,00	495.784,04	0,00	737.427,97

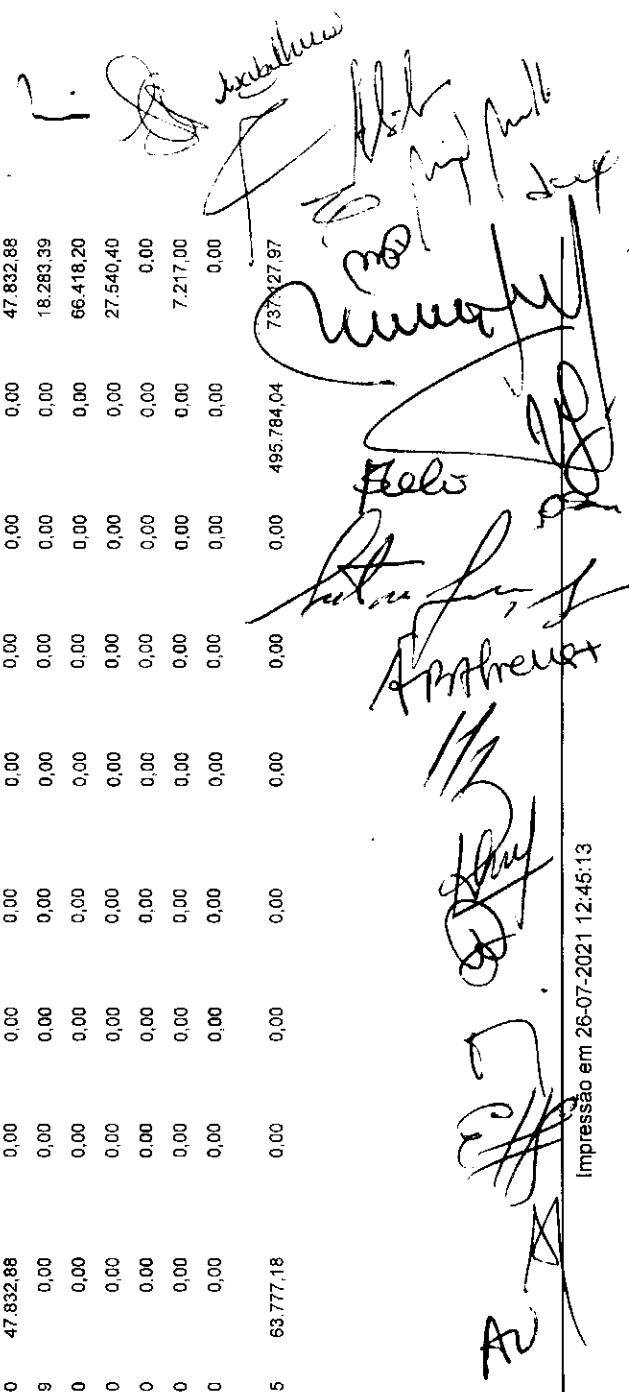
  
 Substituto  
 Helo  
 Paulo  
 Ambrósio  
 AC

**MUNICÍPIO DAS LAJES DO PICO**  
**Prestação de contas Consolidadas**  
**Exercício 2020**

**Quadro 5.2B – Ativos tangíveis – diminuições**  
Durante 2020 ocorreram as seguintes diminuições:  
(ver páginas seguintes)

*Handwritten notes and signatures:*  
- Top right: *habilitacao*  
- Below it: *Alto*  
- Further right: *Proj. P. 10/11*  
- Below that: *dep*  
- Large signature: *Muniz*  
- Below it: *Ambrósio*  
- Further down: *1/1*  
- Below that: *Prof*  
- Below that: *7*  
- Below that: *At*  
- Bottom right: *AC*

## Ativos fixos tangíveis - Diminuições

RUBRICAS	Diminuições				Total
	Alienações a título oneroso	Transferência ou troca	Devolução ou reversão	Fusão, cisão, reestruturação	
<b>Bens de domínio público, património histórico, artístico e cultural</b>					
Terenos e recursos naturais	0,00	0,00	0,00	0,00	0,00
Edifícios e outras construções	0,00	0,00	0,00	0,00	0,00
Infraestruturas	0,00	0,00	0,00	0,00	0,00
Património histórico, artístico e cultural	0,00	0,00	0,00	0,00	0,00
Outros	0,00	0,00	0,00	0,00	0,00
Bens de domínio público em curso	0,00	0,00	0,00	0,00	0,00
<b>Ativos fixos em concessão</b>					
Terenos e recursos naturais	0,00	0,00	0,00	0,00	0,00
Edifícios e outras construções	0,00	0,00	0,00	0,00	0,00
Infraestruturas	0,00	0,00	0,00	0,00	0,00
Património histórico, artístico e cultural	0,00	0,00	0,00	0,00	0,00
Ativos fixos em concessão em curso	0,00	0,00	0,00	0,00	0,00
<b>Outros ativos fixos tangíveis</b>					
Terenos e recursos naturais	0,00	0,00	0,00	0,00	0,00
Edifícios e outras construções	0,00	0,00	0,00	0,00	0,00
Equipamento básico	0,00	0,00	0,00	0,00	0,00
Equipamento de transporte	0,00	0,00	0,00	0,00	0,00
Equipamento administrativo	0,00	0,00	0,00	0,00	0,00
Equipamentos biológicos	0,00	0,00	0,00	0,00	0,00
Outros	0,00	0,00	0,00	0,00	0,00
Ativos fixos tangíveis em curso	0,00	0,00	0,00	0,00	0,00
<b>Total:</b>	<b>0,00</b>	<b>0,00</b>	<b>0,00</b>	<b>0,00</b>	<b>0,00</b>

Total:

**MUNICÍPIO DAS LAJES DO PICO**  
**Prestação de contas Consolidadas**  
**Exercício 2020**

*Handwritten notes and signatures at the top right of the page.*

**Quadro 5.6B – Ativos Fixos Tangíveis totalmente depreciados ainda em uso**  
(ver páginas seguintes)

*Large handwritten signature and notes on the right side of the page, including the name 'ANTHONY'.*

Município das Lajes do Pico

**Ativos Fixos Tangíveis totalmente depreciados ainda em uso**

*Handwritten signatures and initials:*  
 - Top left: "Babaluna" with a signature.  
 - Middle: Several large, overlapping signatures.  
 - Right side: A signature that appears to be "A. A. A." with a large "2" below it.  
 - Bottom right: A signature that appears to be "A. A. A." with a large "2" below it.

Nº Inv.	Conta fin.	CC2	Descrição	Dt. in. utiliz.	Dt. aquisição	Valor aquisição	Valor atual
1165	4334	43341-99	Mesa de madeira retangular	31-12-2001	31-12-2001	270,00	0,00
1163	4334	43341-99	Estante em madeira	31-12-2001	31-12-2001	279,00	0,00
1162	4334	43341-99	Estante em madeira com 4 prateleiras	31-12-2001	31-12-2001	265,00	0,00
1161	4334	43341-99	Estanteb em madeira	31-12-2001	31-12-2001	279,00	0,00
1160	4334	43341-99	Estante em madeira	31-12-2001	31-12-2001	279,00	0,00
1156	4334	43341-99	Mesa com tampo em plastico e pés em metal	31-12-2001	31-12-2001	135,00	0,00
1139	4334	43341-99	Estante em madeira com 6 prateleiras	31-12-2001	31-12-2001	272,00	0,00
1149	4334	43341-03	Armário em aglomerado com 2 portas e 1 gaveta	31-12-2001	31-12-2001	200,00	0,00
1145	4334	43341-99	Secretária em madeira com 5 gavetas	31-12-2001	31-12-2001	245,00	0,00
1142	4334	43341-99	Estante em madeira	31-12-2001	31-12-2001	279,00	0,00
1141	4334	43341-99	Estante em madeira com 8 prateleiras	31-12-2001	31-12-2001	281,00	0,00
1140	4334	43341-99	Estante em madeira com 8 prateleiras	31-12-2001	31-12-2001	281,00	0,00
1138	4334	43341-99	Estante em madeira com seis prateleiras	31-12-2001	31-12-2001	272,00	0,00
1137	4334	43341-99	Estante em madeira com 6 prateleiras	31-12-2001	31-12-2001	270,00	0,00
1136	4334	43341-99	Estante em madeira com 6 prateleiras	31-12-2001	31-12-2001	270,00	0,00
1135	4334	43341-99	Estante em madeira	31-12-2001	31-12-2001	279,00	0,00
1134	4334	43341-99	Estante em madeira com 5 prateleiras	31-12-2001	31-12-2001	255,00	0,00
1134	4334	43341-99	Estante em madeira com 6 prateleiras	31-12-2001	31-12-2001	270,00	0,00
1133	4334	43341-99	Estante em madeira com 6 prateleiras	31-12-2001	31-12-2001	270,00	0,00
1132	4334	43341-99	Estante em madeira com 6 prateleiras	31-12-2001	31-12-2001	270,00	0,00
1131	4334	43341-99	Estante em madeira com 6 prateleiras	31-12-2001	31-12-2001	270,00	0,00
1130	4334	43341-99	Estante em madeira com 8 prateleiras	31-12-2001	31-12-2001	320,00	0,00
1129	4334	43341-99	Estante em madeira com 8 prateleiras	31-12-2001	31-12-2001	320,00	0,00
1128	4334	43341-99	Estante em madeira com 8 prateleiras	31-12-2001	31-12-2001	279,00	0,00
1120	4334	43341-99	Mesa retangular de madeira	31-12-2001	31-12-2001	155,00	0,00
1119	4334	43341-99	Mesa retangular em fórmula e com pés em metal	31-12-2001	31-12-2001	140,00	0,00
1118	4334	43341-99	Conj de 5 cadeiras em tecido, c/ costas e braços baixos	31-12-2001	31-12-2001	400,00	0,00
1117	4334	43341-99	Conj de 5 cadeiras em tecido, c/ costas e braços baixos	31-12-2001	31-12-2001	400,00	0,00

Município das Lajes do Pico

**Ativos Fixos Tangíveis totalmente depreciados ainda em uso**

Nº Inv.	Conta fin.	CC2	Descrição	Dt. in. utiliz.	Dt. aquisição	Valor aquisição	Valor atual
1116	4353	4353-05 Cadeiras	Conj de 5 cadeiras em tecido, c/ costas e braços baixos	31-12-2001	31-12-2001	400,00	0,00
1115	4334	43341-99 Outros	Conj de 5 cadeiras em tecido c/ costas e braços baixos	31-12-2001	31-12-2001	400,00	0,00
1114	4334	43341-99 Outros	Conj de 5 cadeiras em tecido, c/ costas e braços baixos	31-12-2001	31-12-2001	400,00	0,00
1113	4334	43341-99 Outros	Conj de 5 cadeiras em tecido, c/ costas e braços baixos	31-12-2001	31-12-2001	400,00	0,00
1112	4353	4353-05 Cadeiras	Conj de 5 cadeiras em tecido, c/ costas e braços baixos	31-12-2001	31-12-2001	400,00	0,00
1111	4334	43341-99 Outros	Conj 5 cadeiras em tecido, costas e braços baixos, mesa articulada	31-12-2001	31-12-2001	425,00	0,00
1110	4334	43341-99 Outros	Conj 5 cadeiras em tecido, costas e braços baixos, mesa articulada	31-12-2001	31-12-2001	425,00	0,00
1109	4334	43341-99 Outros	Conj 5 cadeiras em tecido, costas e braços baixos mesa articulada	31-12-2001	31-12-2001	425,00	0,00
1108	4334	43341-99 Outros	Conj 5 cadeiras em tecido, costas e braços baixos, mesa articulada	31-12-2001	31-12-2001	425,00	0,00
1107	4334	43341-99 Outros	Conj 5 cadeiras em tecido, costas e braços baixos, mesa articulada	31-12-2001	31-12-2001	425,00	0,00
1106	4334	43341-99 Outros	Conj 5 cadeiras em tecido, costas e braços baixos, mesa articulada	31-12-2001	31-12-2001	425,00	0,00
1105	4334	43341-99 Outros	Conj 5 cadeiras em tecido com costas e braços baixos	31-12-2001	31-12-2001	400,00	0,00
1104	4334	43341-99 Outros	Conj 5 cadeiras em tecido, com costas e braços baixos	31-12-2001	31-12-2001	400,00	0,00
1103	4334	43341-99 Outros	Conj 5 cadeiras em tecido, com costas e braços baixos	31-12-2001	31-12-2001	400,00	0,00
1102	4334	43341-99 Outros	Conj 5 cadeiras em tecido, com costas e braços baixos	31-12-2001	31-12-2001	400,00	0,00
1101	4334	43341-99 Outros	Conj 5 cadeiras em tecido, com costas e braços baixos	31-12-2001	31-12-2001	400,00	0,00
1100	4334	43341-99 Outros	Conj 5 cadeiras em tecido com costas e braços baixos	31-12-2001	31-12-2001	400,00	0,00

*[Handwritten signatures and initials]*

*[Handwritten signatures and initials]*

Município das Lajes do Pico

**Ativos Fixos Tangíveis totalmente depreciados ainda em uso**

Nº Inv.	Conta fin.	CC2	Descrição	Dt. in. utiliz.	Dt. aquisição	Valor aquisição	Valor atual
1099	4334	43341-99 Outros	Conj 5 cadeiras em tecido com costas e braços baixos	31-12-2001	31-12-2001	400,00	0,00
1090	4334	43344-49 Sintetizadores de som	Piano	31-12-2001	31-12-2001	200,41	0,00
1088	4334	43343-01 Amplificadores	Amplificador	31-12-2001	31-12-2001	310,00	0,00
1086	4334	43343-03 Colunas para reprodução de som	Colunas de som	31-12-2001	31-12-2001	250,00	0,00
1085	4334	43343-03 Colunas para reprodução de som	Colunas de som	31-12-2001	31-12-2001	250,00	0,00
1076	4372	43725-01 Aparelhos de ar condicionado	Ar condicionado	31-12-2001	31-12-2001	320,00	0,00
1075	4372	43725-01 Aparelhos de ar condicionado	Ar condicionado	31-12-2001	31-12-2001	320,00	0,00
1074	4372	43725-01 Aparelhos de ar condicionado	Ar condicionado	31-12-2001	31-12-2001	320,00	0,00
1073	4334	43343-12 Misturadores	Mesa de mistura de som	31-12-2001	31-12-2001	489,00	0,00
1027	4334	43341-99 Outros	Estante em madeira, dividida em 8 compartimentos e com 1 tempo	31-12-2001	31-12-2001	198,00	0,00
1026	4334	43341-99 Outros	Estante em madeira com 3 prateleiras	31-12-2001	31-12-2001	96,00	0,00
1025	4334	43341-99 Outros	Estante em madeira com 3 prateleiras	31-12-2001	31-12-2001	96,00	0,00
1024	4334	43341-99 Outros	Estante em madeira com seis prateleiras	31-12-2001	31-12-2001	140,00	0,00
1021	4334	43341-99 Outros	Estante em madeira com 6 prateleiras	31-12-2001	31-12-2001	140,00	0,00
999	4334	43341-99 Outros	Sofá em madeira com 8 almofadas, encostado à parede	31-12-2001	31-12-2001	400,00	0,00
990	4334	43341-99 Outros	Estante de madeira com 8 prateleiras	31-12-2001	31-12-2001	300,00	0,00
989	4334	43341-99 Outros	Estante em madeira com 9 prateleiras	31-12-2001	31-12-2001	295,00	0,00
988	4334	43341-99 Outros	Estante em madeira com 8 prateleiras	31-12-2001	31-12-2001	280,00	0,00
951	4334	43341-99 Outros	Secretária em metal com sete gavetas e tampo a imitar madeira	31-12-2001	31-12-2001	300,00	0,00
941	4334	43341-99 Outros	Mesa de computador metálica	31-12-2001	31-12-2001	90,00	0,00
931	4353	4353-10 Mesas	Mesa de computador com 3 gavetas	31-12-2001	31-12-2001	150,00	0,00
930	4353	4353-10 Mesas	Mesa de impressora	31-12-2001	31-12-2001	145,00	0,00
929	4351	43511-06 HUB	Hub	31-12-2001	31-12-2001	620,00	0,00
925	4353	4353-10 Mesas	Mesa de computador com 3 gavetas	31-12-2001	31-12-2001	135,00	0,00
924	4353	4353-05 Cadeiras	Cadeira em tecido com costas e braços altos, rodada	31-12-2001	31-12-2001	200,00	0,00
908	4353	4353-01 Armário	Armário em metal com duas portas	31-12-2001	31-12-2001	139,00	0,00

*[Handwritten signatures and initials]*

Município das Lajes do Pico

Ativos Fixos Tangíveis totalmente depreciados ainda em uso

Nº Inv.	Conta fin.	CC2	Descrição	Dt. in. utiliz.	Dt. aquisição	Valor aquisição	Valor atual
905	4353	4353-01	Armário em metal com duas portas articuladas	31-12-2001	31-12-2001	135,00	0,00
904	4353	4353-05	Cadeira em tecido com braços e costas baixas, rodada	31-12-2001	31-12-2001	140,00	0,00
902	4353	4353-12	Secretárias em madeira com nove gavetas	31-12-2001	31-12-2001	310,00	0,00
901	4353	4353-05	Cadeiras em metal e napa com braços e costas baixas, rodada	31-12-2001	31-12-2001	71,00	0,00
899	4353	4353-08	Estantes em madeira com seis prateleiras	31-12-2001	31-12-2001	250,00	0,00
898	4353	4353-08	Estantes em madeira com 32 prateleiras	31-12-2001	31-12-2001	470,00	0,00
897	4353	4353-08	Estantes em madeira com seis prateleiras	31-12-2001	31-12-2001	250,00	0,00
896	4353	4353-08	Estantes em madeira com 6 prateleiras	31-12-2001	31-12-2001	250,00	0,00
894	4353	4353-01	Armário em madeira com porta em vidro	31-12-2001	31-12-2001	441,00	0,00
893	4353	4353-08	Estantes em madeira com tampo e 3 prateleiras	31-12-2001	31-12-2001	95,00	0,00
892	4353	4353-01	Armário em metal com duas portas	31-12-2001	31-12-2001	175,00	0,00
891	4353	4353-01	Armário em metal com duas portas	31-12-2001	31-12-2001	175,00	0,00
887	4353	4353-01	Armário em metal com tampo em madeira com duas portas.	31-12-2001	31-12-2001	140,00	0,00
885	4353	4353-01	Armário em cantoneira com cinco tampos	31-12-2001	31-12-2001	153,00	0,00
883	4353	4353-12	Secretárias em metal com tampo em madeira	31-12-2001	31-12-2001	245,00	0,00
882	4353	4353-01	Armário em madeira com duas portas em vidro	31-12-2001	31-12-2001	274,00	0,00
881	4353	4353-05	Cadeiras em tecido com costas e braços	31-12-2001	31-12-2001	160,00	0,00
880	4353	4353-05	Cadeiras em tecido com costas altas e sem braços	31-12-2001	31-12-2001	157,00	0,00
548	4372	43723-99	Lancha rosa maria oferecida pelo comend. jose silva	22-01-2001	22-01-2001	1.995,19	0,00
508	4353	4353-01	Armário com 4 portas em metal e duas em vidro 148x154x44	06-06-2001	06-06-2001	224,45	0,00
503	4353	4353-05	Cadeiras com braços e costas rodada	06-06-2001	06-06-2001	143,57	0,00
502	4353	4353-12	Secretárias com bloco de 2 gavetas 120x80x73	06-06-2001	06-06-2001	229,97	0,00
500	4353	4353-05	Cadeiras rodada com braços	06-06-2001	06-06-2001	143,57	0,00
496	4353	4353-10	Mesa para acrescentar a secretaria 80x80x72	06-06-2001	06-06-2001	150,00	0,00
465	4353	4353-01	Armário com duas portas de correr de 80x74x40	31-12-2001	31-12-2001	274,00	0,00
464	4353	4353-01	Armário com duas portas de correr de 80x74x40	31-12-2001	31-12-2001	274,00	0,00

*Handwritten signatures and initials are present throughout the document, including a large signature at the top right and several smaller ones at the bottom right.*

Município das Lajes do Pico

Ativos Fixos Tangíveis totalmente depreciados ainda em uso

Nº Inv.	Conta fin.	CC2	Descrição	Dt. in. utiliz.	Dt. aquisição	Valor aquisição	Valor atual
463	4353	4353-01	Armário com portas de correr de 80x74x40	31-12-2001	31-12-2001	274,00	0,00
462	4353	4353-01	Armário com duas portas de correr de 80x74x40	31-12-2001	31-12-2001	274,00	0,00
461	4353	4353-01	Armário com portas de correr de 80x74x40	31-12-2001	31-12-2001	274,00	0,00
460	4353	4353-01	Armário com duas portas de correr de 80x74x40	31-12-2001	31-12-2001	274,00	0,00
459	4353	4353-05	Cadeira vermelha rodada com braços e costas	31-12-2001	31-12-2001	150,00	0,00
458	4353	4353-12	Secretária metálica com bloco 3 gavetas de 120x75x80	31-12-2001	31-12-2001	250,00	0,00
443	4353	4353-12	Secretárias com bloco de 3 gavetas de 120x75x80	31-12-2001	31-12-2001	140,00	0,00
442	4353	4353-05	Cadeira rodada com costas médias e braços	31-12-2001	31-12-2001	200,00	0,00
440	4353	4353-01	Armário ficheiro com duas gavetas de 80x75x40	31-12-2001	31-12-2001	135,00	0,00
439	4353	4353-01	Armário ficheiro com 2 gavetas de 80x75x40	31-12-2001	31-12-2001	135,00	0,00
432	4353	4353-13	Sofa de 1 pessoa	10-05-2001	10-05-2001	149,64	0,00
397	4353	4353-01	Armário metálico com portas de correr	31-12-2001	31-12-2001	255,00	0,00
380	4353	4353-05	Cadeira s/ braços, armação metálica c' costas e assento madeira	31-12-2001	31-12-2001	61,45	0,00
379	4353	4353-05	Cadeira s/ braços, armação metálica c/ costas e assento madeira	31-12-2001	31-12-2001	61,45	0,00
374	4353	4353-12	Secretária metálica 120x75x74, com bloco de 2 gavetas	31-12-2001	31-12-2001	229,97	0,00
365	4353	4353-05	Cadeira s/ braços, armação metálica c/ costas assento em madeira	31-12-2001	31-12-2001	61,45	0,00
364	4353	4353-05	Cadeira sem braços com armação metálica e assento em madeira	31-12-2001	31-12-2001	61,45	0,00
363	4353	4353-10	Mesas com tampo de vidro e pés em cavalete	31-12-2001	31-12-2001	350,00	0,00
361	4353	4353-04	Blocos de gavetas	10-05-2001	10-05-2001	100,00	0,00
347	4353	4353-05	Cadeiras com costas altas e sem braços	10-05-2001	10-05-2001	236,93	0,00
340	4353	4353-05	Cadeiras com costas altas s/braços	05-10-2001	05-10-2001	236,93	0,00
339	4353	4353-10	Mesas com tampo de vidro e pes em cavalete 2.20x80x80	10-05-2001	10-05-2001	250,00	0,00
329	4353	4353-08	Estantes metálicas com 4 prateleiras	10-05-2001	10-05-2001	100,00	0,00
328	4353	4353-05	Cadeiras com costas rodadas	10-05-2001	10-05-2001	100,00	0,00
315	4353	4353-01	Armário em madeira com 6 prateleiras	01-01-2001	01-01-2001	500,00	0,00

*Handwritten signature*

*Handwritten signature*

*Large handwritten signature and scribbles*

*AU*

*Handwritten signatures and marks*



Município das Lajes do Pico

**Ativos Fixos Tangíveis totalmente depreciados ainda em uso**

Nº Inv.	Conta fin.	CC2	Descrição	Dt. in. utiliz.	Dt. aquisição	Valor aquisição	Valor atual
396	4353	4353-06 Cadeiras	Cadeira com braços e costas altas, rodada	31-03-1998	31-03-1998	151,67	0,00
113	4353	4353-13 Sofás	Sofá de um só lugar	01-01-1998	01-01-1998	149,64	0,00
111	4353	4353-13 Sofás	Sofá de um só lugar	01-01-1998	01-01-1998	149,64	0,00
385	4353	4353-04 Blocos de gavetas	Bloco rodado com tres gavetas	07-04-1997	07-04-1997	194,94	0,00
384	4353	4353-01 Armário	Armário em metal com 2 portas e 4 prateleiras ao centro	07-04-1997	07-04-1997	323,35	0,00
306	4372	43723-99 Outros	Bote baleeiro sob base em madeira/vidro oferta manuel soares, jr	01-01-1997	01-01-1997	997,60	0,00
416	4353	4353-10 Mesas	Mesa para a impressora	23-09-1996	23-09-1996	179,57	0,00
409	4353	4353-04 Blocos de gavetas	Bloco com 3 gavetas	26-05-1996	26-05-1996	194,94	0,00
408	4353	4353-12 Secretárias	Secretária com 1200x740x740	29-10-1995	29-10-1995	229,97	0,00
401	4353	4353-10 Mesas	Mesa de computador	28-03-1995	28-03-1995	234,18	0,00
395	4353	4353-12 Secretárias	Secretária de 1200x740x740, com bloco de 3 gavetas incorporado	28-03-1995	28-03-1995	229,97	0,00
393	4353	4353-10 Mesas	Mesa de computador	28-03-1995	28-03-1995	234,18	0,00
299	4372	43723-99 Outros	Bote baleeiro sob base em madeira oferta de dimas soares	01-01-1995	01-01-1995	997,60	0,00
477	4353	4353-08 Estantes	Estante com 3 prateleiras 124x120x62	01-01-1994	01-01-1994	124,70	0,00
476	4353	4353-08 Estantes	Estante com 3 prateleiras 124x120x62	01-01-1994	01-01-1994	124,70	0,00
475	4353	4353-08 Estantes	Estante em madeira com 5 prateleiras 105x96x35	01-01-1994	01-01-1994	149,64	0,00
474	4353	4353-08 Estantes	Estante em madeira com 5 prateleiras 105x96x35	01-01-1994	01-01-1994	149,64	0,00
473	4353	4353-08 Estantes	Estante em madeira com 5 prateleiras 105x96x35	01-01-1994	01-01-1994	149,64	0,00
472	4353	4353-08 Estantes	Estante com prateleiras e gavetas e duas portas 180x148x30	01-01-1994	01-01-1994	299,28	0,00
471	4353	4353-08 Estantes	Estante com prateleiras de 190x176x30 em madeira	01-01-1994	01-01-1994	199,59	0,00
1	4353	4353-10 Mesas	Mesa de reunioes com tampo em madeira com 213x98x76	01-01-1994	01-01-1994	748,20	0,00
431	4353	4353-01 Armário	Armário em metal com portas de correr de vidro de 740x730x440	17-05-1993	17-05-1993	132,18	0,00
412	4353	4353-01 Armário	Bloco de armário com uma porta	30-11-1993	30-11-1993	62,35	0,00
411	4353	4353-01 Armário	Armário com porta de correr em vidro	25-04-1993	25-04-1993	132,18	0,00

*Handwritten signatures and initials are present in the right margin of the document, including names like 'J. Soares', 'J. Soares', and 'J. Soares'.*

Município das Lajes do Pico

**Ativos Fixos Tangíveis totalmente depreciados ainda em uso**

Nº Inv.	Conta fin.	CC2	Descrição	Dt. in. utiliz.	Dt. aquisição	Valor aquisição	Valor atual
400	4353	4353-01 Armário	Armário com uma porta	25-02-1993	25-02-1993	62,35	0,00
275	4353	4353-01 Armário	Armario com estrutura em madeira mogno e vidros 690x245x500	01-01-1993	01-01-1993	71,85	0,00
3474	4342	43429 Outros	Dumper	18-11-2002	18-11-2002	13.538,53	0,00
3473	4342	43429 Outros	Dumper	18-11-2002	18-11-2002	13.538,53	0,00
1179	4342	43423 Veiculos automoveis de mercadorias (ligeiros)	Pesado de mercadorias usado, equipado com caixa aberta basculante	24-10-2002	24-10-2002	13.651,95	0,00
3600	4351	43512-21 Torre de comunicações e antenas	Kite receptor digital satellite tv cabo- octal mais instalação	22-01-2002	22-01-2002	369,11	0,00
3599	4351	43511-15 Outros periféricos	Ups apc backups pro 650 va, ups apc backups smart 1000 va	25-02-2002	25-02-2002	1.521,33	0,00
3490	4353	4353-10 Mesas	Mesa em pau santo	12-09-2002	12-09-2002	735,63	0,00
3446	4337	43375-07 Ferramentas e utensilios individuais	Roda de medir nedo com mochila de transporte	08-10-2002	08-10-2002	207,75	0,00
3431	4353	4353-05 Cadeiras	Cadeira em pele	22-11-2002	22-11-2002	448,84	0,00
3430	4351	43511-23 Traçadores de gráficos (plotters)	Plotter	29-08-2002	29-08-2002	7.898,70	0,00
3414	4353	4353-10 Mesas	Mesa para bancada iso	20-06-2002	20-06-2002	65,87	0,00
3411	4353	4353-13 Sofás	Maple combi fixa aran	20-06-2002	20-06-2002	419,36	0,00
3410	4353	4353-05 Cadeiras	Cadeira lambda fixa aran	20-06-2002	20-06-2002	70,34	0,00
3409	4353	4353-05 Cadeiras	Cadeira tersa estrut. cromada duna	20-06-2002	20-06-2002	88,14	0,00
3408	4353	4353-05 Cadeiras	Cadeira nere costas baixas	20-06-2002	20-06-2002	268,89	0,00
3407	4353	4353-05 Cadeiras	Cadeira elmo c/baixa com basculante	20-06-2002	20-06-2002	341,00	0,00
3406	4353	4353-01 Armário	Armario baixo c/ portas	20-06-2002	20-06-2002	168,27	0,00
3405	4353	4353-01 Armário	Armario baixo s/ portas	20-06-2002	20-06-2002	229,71	0,00
3404	4353	4353-04 Blocos de gavetas	Bloco rodado com gaveta e arquivo	20-06-2002	20-06-2002	159,37	0,00
3403	4353	4353-12 Secretárias	Secretaria angular	20-06-2002	20-06-2002	346,34	0,00
3402	4353	4353-01 Armário	Armario baixo c/ portas	20-06-2002	20-06-2002	254,64	0,00
3401	4353	4353-01 Armário	Armario baixo s/ portas	20-06-2002	20-06-2002	165,60	0,00
3400	4353	4353-12 Secretárias	Secretaria	20-06-2002	20-06-2002	444,28	0,00
3385	4353	4353-08 Estantes	Expositores em carvalho	15-02-2002	15-02-2002	21.995,18	0,00
3358	4332	43327-16 Instrumentos para levantamento topográfico	Estacao total de topografia	29-08-2002	29-08-2002	15.905,30	0,00
873	4353	4353-10 Mesas	Mesa de apoio nog. l4000	30-01-2002	30-01-2002	286,05	0,00

*(Handwritten signatures and initials)*

Município das Lajes do Pico

**Ativos Fixos Tangíveis totalmente depreciados ainda em uso**

Nº Inv.	Conta fin.	CC2	Descrição	Dt. in. utiliz.	Dt. aquisição	Valor aquisição	Valor atual
868	4353	4353-05 Cadeiras	Cadeira 6280 pl pr.	30-01-2002	30-01-2002	217,31	0,00
867	4353	4353-04 Blocos de gavetas	Bloco com 3 gavetas rodado	30-01-2002	30-01-2002	222,34	0,00
866	4353	4353-04 Blocos de gavetas	Bloco com 3 gavetas rodado	30-01-2002	30-01-2002	222,34	0,00
865	4353	4353-12 Secretárias	Secretaria 14000 nog.160	30-01-2002	30-01-2002	407,81	0,00
864	4353	4353-12 Secretárias	Secretaria 14000 nog.140	30-01-2002	30-01-2002	385,47	0,00
862	4353	4353-05 Cadeiras	Cadeira 6280 pl pr.	30-01-2002	30-01-2002	217,31	0,00
861	4353	4353-05 Cadeiras	Cadeira 6280 pl pr.	30-01-2002	30-01-2002	217,31	0,00
860	4353	4353-01 Armário	Armario baixo 14000	30-01-2002	30-01-2002	285,19	0,00
859	4353	4353-01 Armário	Armario baixo 14000	30-01-2002	30-01-2002	285,19	0,00
547	4353	4353-05 Cadeiras	Cadeira apoio em pele preta c/bracos e costas em cabedal	31-12-2002	15-10-2002	224,41	0,00
546	4353	4353-05 Cadeiras	Cadeira apoio em pele preta c/bracos e costas em cabedal	31-12-2002	15-10-2002	224,41	0,00
116	4353	4353-08 Estantes	Estante com 10 prateleiras	15-03-2002	15-03-2002	188,61	0,00
675	4342	43423 Veiculos automoveis de mercadorias (ligeiros)	Pesado volvo 117 c/grua	29-03-2001	29-03-2001	37.933,59	0,00
674	4342	43423 Veiculos automoveis de mercadorias (ligeiros)	Pesado com caldeira de asfalto	19-07-2001	19-07-2001	29.179,68	0,00
863	4353	4353-05 Cadeiras	Cadeira apoio em pele preta c/bracos e costas em cabedal	15-10-2001	15-10-2001	224,41	0,00
304	4353	4353-01 Armário	Armario com 2 portas correr + 2 portas em madeira de 80x148x40	25-01-2001	25-01-2001	896,29	0,00
285	4353	4353-01 Armário	Modulo de 8 gavetas com tampo em pau santo	25-01-2001	25-01-2001	964,76	0,00
284	4353	4353-04 Blocos de gavetas	Bloco rodado com 8 gavetas em pau santo	25-01-2001	25-01-2001	964,76	0,00
163	4353	4353-10 Mesas	Mesa para computador	04-12-2000	04-12-2000	234,18	0,00
8	4353	4353-04 Blocos de gavetas	Bloco de gavetas com rodas preto	29-02-2000	29-02-2000	157,12	0,00
7	4353	4353-05 Cadeiras	Cadeira rodada costa alta com braços	29-02-2000	29-02-2000	236,93	0,00
6	4353	4353-01 Armário	Armario madeira de faia	29-02-2000	29-02-2000	329,00	0,00
5	4353	4353-10 Mesas	Mesa de apoio em madeira de faia	29-02-2000	29-02-2000	371,60	0,00
4	4353	4353-12 Secretárias	Secretaria madeira faia	29-02-2000	29-02-2000	493,81	0,00
3	4372	43723-15 Quadros e molduras	Quadro com brasão em estanho	25-09-2000	25-09-2000	187,05	0,00
189	4353	4353-12 Secretárias	Secretaria com bloco de 3 gavetas 1200x740x740	01-01-1999	01-01-1999	229,97	0,00

Município das Lajes do Pico

**Ativos Fixos Tangíveis totalmente depreciados ainda em uso**

Nº Inv.	Conta fin.	CC2	Descrição	Dt. in. utiliz.	Dt. aquisição	Valor aquisição	Valor atual
170	4353	4353-01 Armário	Armário nacial tampo madeira porta metal 80x40x730	11-05-1999	11-05-1999	282,81	0,00
87	4353	4353-05 Cadeiras	Cadeira nacial fixa treno sem braços preto	11-05-1999	11-05-1999	150,48	0,00
79	4353	4353-05 Cadeiras	Cadeira nacial com braços costas altas	11-05-1999	11-05-1999	266,10	0,00
68	4353	4353-05 Cadeiras	Cadeira nacial com braços costas altas	11-05-1999	11-05-1999	266,10	0,00
67	4353	4353-01 Armário	Armário nacial 80x40x73 portas de vidro tampo madeira	11-05-1999	11-05-1999	351,50	0,00
66	4353	4353-01 Armário	Armário nacial tampo de madeira porta metal preto	11-05-1999	11-05-1999	264,94	0,00
65	4353	4353-01 Armário	Armário nacial tampo de madeira porta metal preto	11-05-1999	11-05-1999	264,94	0,00
64	4353	4353-10 Mesas	Mesa reunioes redonda 1.15	11-05-1999	11-05-1999	521,22	0,00
62	4353	4353-05 Cadeiras	Cadeira nacial fixa treno sem braços preto	11-05-1999	11-05-1999	150,48	0,00
61	4353	4353-05 Cadeiras	Cadeira nacial fixa treno sem braços preto	11-05-1999	11-05-1999	150,48	0,00
60	4353	4353-05 Cadeiras	Cadeira nacial fixa treno sem braços preto	11-05-1999	11-05-1999	150,48	0,00
59	4353	4353-05 Cadeiras	Cadeira nacial fixa treno sem braços preto	11-05-1999	11-05-1999	150,48	0,00
58	4353	4353-13 Sofás	Sofá de 2 lugares 162x78x720 estofa preto	26-06-1999	26-06-1999	1.330,49	0,00
57	4353	4353-13 Sofás	Sofá de 1 lugar 83x78x72 estofa preto	26-06-1999	26-06-1999	70,00	0,00
56	4353	4353-10 Mesas	Mesa de revista quadrada 63x63x21 pau santo	26-06-1999	26-06-1999	417,16	0,00
54	4353	4353-05 Cadeiras	Cadeira holiday empilhavel faia (metal)	30-07-1999	30-07-1999	61,45	0,00
53	4353	4353-05 Cadeiras	Cadeira holiday empilhavel faia (metal)	30-07-1999	30-07-1999	61,45	0,00
52	4353	4353-05 Cadeiras	Cadeira holiday empilhavel faia (metal)	30-07-1999	30-07-1999	61,45	0,00
51	4353	4353-05 Cadeiras	Cadeira holiday empilhavel faia (metal)	30-07-1999	30-07-1999	61,45	0,00
50	4353	4353-05 Cadeiras	Cadeira holiday empilhavel faia (metal)	30-07-1999	30-07-1999	61,45	0,00
49	4353	4353-05 Cadeiras	Cadeira holiday empilhavel faia (metal)	30-07-1999	30-07-1999	61,45	0,00
48	4353	4353-05 Cadeiras	Cadeira holiday empilhavel faia (metal)	30-07-1999	30-07-1999	61,45	0,00
47	4353	4353-05 Cadeiras	Cadeira holiday empilhavel faia (metal)	30-07-1999	30-07-1999	61,45	0,00
46	4353	4353-05 Cadeiras	Cadeira holiday empilhavel faia (metal)	30-07-1999	30-07-1999	61,45	0,00
45	4353	4353-05 Cadeiras	Cadeira holiday empilhavel faia (metal)	30-07-1999	30-07-1999	61,45	0,00
44	4353	4353-05 Cadeiras	Cadeira holiday empilhavel faia (metal)	30-07-1999	30-07-1999	61,45	0,00
43	4353	4353-05 Cadeiras	Cadeira holiday empilhavel faia (metal)	30-07-1999	30-07-1999	61,45	0,00
42	4353	4353-05 Cadeiras	Cadeira holiday empilhavel faia (metal)	30-07-1999	30-07-1999	61,45	0,00

*Handwritten signatures and initials are present in the right margin of the page, including a large signature at the top right and several smaller ones below it.*

Município das Lajes do Pico

Ativos Fixos Tangíveis totalmente depreciados ainda em uso

Nº Inv.	Conta fin.	CC2	Descrição	Dt. in. utiliz.	Dt. aquisição	Valor aquisição	Valor atual
41	4353	4353-05 Cadeiras	Cadeira holiday empilhavel faia (metal)	30-07-1999	30-07-1999	61,45	0,00
40	4353	4353-05 Cadeiras	Cadeira holiday empilhavel faia (metal)	30-07-1999	30-07-1999	61,45	0,00
39	4353	4353-05 Cadeiras	Cadeira holiday empilhavel faia (metal)	30-07-1999	30-07-1999	61,45	0,00
38	4353	4353-05 Cadeiras	Cadeira holiday empilhavel faia (metal)	30-07-1999	30-07-1999	61,45	0,00
37	4353	4353-05 Cadeiras	Cadeira holiday empilhavel faia (metal)	30-07-1999	30-07-1999	61,45	0,00
36	4353	4353-05 Cadeiras	Cadeira holiday empilhavel faia (metal)	30-07-1999	30-07-1999	61,45	0,00
35	4353	4353-05 Cadeiras	Cadeira holiday empilhavel faia (metal)	30-07-1999	30-07-1999	61,45	0,00
34	4353	4353-05 Cadeiras	Cadeira holiday empilhavel faia (metal)	30-07-1999	30-07-1999	61,45	0,00
33	4353	4353-05 Cadeiras	Cadeira holiday empilhavel faia (metal)	30-07-1999	30-07-1999	61,45	0,00
32	4353	4353-05 Cadeiras	Cadeira holiday empilhavel faia (metal)	30-07-1999	30-07-1999	61,45	0,00
31	4353	4353-05 Cadeiras	Cadeira holiday empilhavel faia (metal)	30-07-1999	30-07-1999	61,45	0,00
30	4353	4353-05 Cadeiras	Cadeira holiday empilhavel faia (metal)	30-07-1999	30-07-1999	61,45	0,00
29	4353	4353-05 Cadeiras	Cadeira holiday empilhavel faia (metal)	30-07-1999	30-07-1999	61,45	0,00
28	4353	4353-10 Mesas	Mesa 80x65x72 verde c.f. nat	11-06-1999	11-06-1999	108,94	0,00
27	4353	4353-10 Mesas	Mesa 80x65x72 verde c.f. nat	11-06-1999	11-06-1999	108,94	0,00
24	4353	4353-10 Mesas	Mesa 140x65x72 verde c.f. nat	11-06-1999	11-06-1999	189,94	0,00
23	4353	4353-10 Mesas	Mesa 140x65x72 verde c.f. nat	11-06-1999	11-06-1999	189,94	0,00
22	4353	4353-10 Mesas	Mesa 140x65x72 verde c.f. nat	11-06-1999	11-06-1999	189,94	0,00
21	4353	4353-10 Mesas	Mesa 140x65x72 verde c.f. nat	11-06-1999	11-06-1999	189,94	0,00
20	4353	4353-10 Mesas	Mesa 140x65x72 verde c.f. nat	11-06-1999	11-06-1999	189,94	0,00
19	4353	4353-10 Mesas	Mesa 140x65x72 verde c.f. nat	11-06-1999	11-06-1999	189,94	0,00
18	4353	4353-10 Mesas	Mesa 160x65x72 verde c.f. nat	11-06-1999	11-06-1999	201,12	0,00
17	4353	4353-10 Mesas	Mesa 160x65x72 verde c.f. nat	11-06-1999	11-06-1999	201,12	0,00
14	4353	4353-10 Mesas	Mesa triangulo 90° 65x72 verde c.f. nat.	11-06-1999	11-06-1999	143,85	0,00
13	4353	4353-10 Mesas	Mesa triangulo 90° 65x72 verde c.f. nat.	11-06-1999	11-06-1999	143,85	0,00
12	4353	4353-10 Mesas	Mesa triangulo 90° 65x72 verde c.f. nat.	11-06-1999	11-06-1999	143,85	0,00
11	4353	4353-10 Mesas	Mesa triangulo 90° 65x72 verde c.f. nat.	11-06-1999	11-06-1999	143,85	0,00
855	4353	4353-05 Cadeiras	Cadeira rodada com braços e costas baixas	31-03-1998	31-03-1998	151,07	0,00
296	4353	4353-01 Armário	Armario nactal 3000lx 800x400x730	30-06-1998	30-06-1998	588,32	0,00

*Handwritten signatures and initials, including a large signature at the top right and another at the bottom right.*

Município das Lajes do Pico

Ativos Fixos Tangíveis totalmente depreciados ainda em uso

Nº Inv.	Conta fin.	CC2	Descrição	Dt. in. utiliz.	Dt. aquisição	Valor aquisição	Valor atual
263	4353	4353-12 Secretárias	Secretaria nactal tampo em madeira	30-04-1998	30-04-1998	553,07	0,00
178	4353	4353-01 Armário	Armario nactal 800x400x730	30-06-1998	30-06-1998	497,43	0,00
175	4353	4353-10 Mesas	Mesa apoio 4000lx	30-06-1998	30-06-1998	416,20	0,00
173	4353	4353-04 Blocos de gavetas	Bloco gavetas rod.3 gavetas	30-06-1998	30-06-1998	188,82	0,00
172	4353	4353-12 Secretárias	Secretaria nactal 1400x800x730 14 4000 lx/rm	30-04-1998	30-04-1998	553,07	0,00
130	4353	4353-05 Cadeiras	Cadeira com braços costas altas rodada	31-03-1998	31-03-1998	151,67	0,00
124	4353	4353-05 Cadeiras	Cadeira com braços rodada	31-03-1998	31-03-1998	151,67	0,00
91	4353	4353-05 Cadeiras	Cadeira escritorio com braços costas altas	31-03-1998	31-03-1998	151,67	0,00
90	4353	4353-05 Cadeiras	Cadeira rodada costas altas com braços	30-04-1998	30-04-1998	265,36	0,00
86	4353	4353-04 Blocos de gavetas	Bloco de gavetas rodado com 3 gavetas preto	30-06-1998	30-06-1998	188,82	0,00
84	4353	4353-12 Secretárias	Secretaria nactal 1400x800x730 14	30-04-1998	30-04-1998	553,07	0,00
83	4353	4353-10 Mesas	Mesa de apoio 4000 lx em madeira	30-06-1998	30-06-1998	416,20	0,00
82	4353	4353-10 Mesas	Mesa disco de ligacao articulado 400lx	30-06-1998	30-06-1998	118,99	0,00
81	4353	4353-01 Armário	Aramrio nactal 800x400x730 3000 revestido de madeira	30-06-1998	30-06-1998	497,43	0,00
76	4353	4353-05 Cadeiras	Cadeira rodada costas medias com braços	30-04-1998	30-04-1998	229,61	0,00
75	4353	4353-05 Cadeiras	Cadeira rodada costas altas com braços	30-04-1998	30-04-1998	265,36	0,00
74	4353	4353-10 Mesas	Mesa disco articulada 400 lx	30-06-1998	30-06-1998	118,99	0,00
73	4353	4353-10 Mesas	Mesa de apoio 4000 lx madeira pes em pvc	30-06-1998	30-06-1998	416,20	0,00
72	4353	4353-04 Blocos de gavetas	Bloco de gavetas rodado com 3 gavetas preto	30-06-1998	30-06-1998	188,82	0,00
71	4353	4353-01 Armário	Armario nactal 800x400x730 tampo de madeira pes pretos em pvc	30-04-1998	30-04-1998	337,99	0,00
70	4353	4353-12 Secretárias	Secretaria nactal 1200x880x730 15 lx/rm 4000 lx	30-04-1998	30-04-1998	491,62	0,00
69	4353	4353-12 Secretárias	Secretaria nactal 1400x800x730 14 4000 lx/rm	30-04-1998	30-04-1998	553,07	0,00
152	4353	4353-08 Estantes	Estante com 3 prateleiras	01-01-1997	01-01-1997	65,61	0,00
150	4353	4353-09 Ficheiros	Ficheiro com 6 gavetas	01-01-1997	01-01-1997	149,64	0,00
148	4353	4353-08 Estantes	Estante com prateleiras em cantoneiras com 5 tampos	01-01-1997	01-01-1997	97,03	0,00
112	4353	4353-04 Blocos de gavetas	Bloco com 3 gavetas	22-05-1996	22-05-1996	194,94	0,00
161	4353	4353-12 Secretárias	Secretaria com bloco de 3 gavetas 1200x740x740	28-03-1995	28-03-1995	229,97	0,00

Município das Lajes do Pico

**Ativos Fixos Tangíveis totalmente depreciados ainda em uso**

Nº Inv.	Conta fin.	CC2	Descrição	Dt. in. utiliz.	Dt. aquisição	Valor aquisição	Valor atual
129	4353	4353-12	Secretárias	28-03-1995	28-03-1995	229,97	0,00
128	4353	4353-10	Mesas	28-03-1995	28-03-1995	234,18	0,00
127	4353	4353-10	Mesas	28-03-1995	28-03-1995	234,18	0,00
125	4353	4353-12	Secretárias	28-03-1995	28-03-1995	229,97	0,00
123	4353	4353-10	Mesas	01-01-1995	01-01-1995	74,82	0,00
63	4353	4353-05	Cadeiras	28-04-1995	28-04-1995	184,36	0,00
55	4353	4353-05	Cadeiras	28-04-1995	28-04-1995	143,57	0,00
26	4353	4353-05	Cadeiras	28-04-1995	28-04-1995	143,57	0,00
25	4353	4353-05	Cadeiras	28-04-1995	28-04-1995	143,57	0,00
16	4353	4353-05	Cadeiras	28-04-1995	28-04-1995	143,57	0,00
15	4353	4353-05	Cadeiras	28-04-1995	28-04-1995	143,57	0,00
10	4353	4353-05	Cadeiras	28-04-1995	28-04-1995	143,57	0,00
8636	4353	4353-05	Cadeiras	28-04-1995	28-04-1995	143,57	0,00
145	4353	4353-01	Armário	28-04-1995	28-04-1995	143,57	0,00
121	4353	4353-01	Armário	12-02-1993	12-02-1993	132,18	0,00
120	4353	4353-01	Armário	12-02-1993	12-02-1993	264,36	0,00
119	4353	4353-01	Armário	12-02-1993	12-02-1993	62,35	0,00
3704	4342	43429	Outros	02-02-1993	02-02-1993	62,35	0,00
3688	4342	43421	Veículos automóveis ligeiros e mistos de pass	21-02-2003	21-02-2003	24.001,20	0,00
7677	4353	4353-05	Cadeiras	08-04-2003	08-04-2003	34.018,39	0,00
3707	4337	43372-3.06	Outras máquinas de uso específico	09-03-2003	09-03-2003	204,22	0,00
3676	4353	4353-05	Cadeiras	09-04-2003	09-04-2003	3.868,00	0,00
3674	4353	4353-01	Armário	09-03-2003	09-03-2003	881,40	0,00
3673	4353	4353-01	Armário	09-03-2003	09-03-2003	475,68	0,00
3670	4353	4353-01	Armário	08-04-2003	08-04-2003	960,87	0,00
1186	4372	43726-08	Esquentadores	09-03-2003	09-03-2003	582,57	0,00
1248	4353	4353-10	Mesas	23-01-2003	23-12-2002	254,00	0,00
1247	4353	4353-01	Armário	27-08-2004	27-08-2004	285,00	0,00
1246	4353	4353-01	Armário	27-08-2004	27-08-2004	660,50	0,00
			Armário com portas	27-08-2004	27-08-2004	441,48	0,00

*(Handwritten signatures and notes)*

Handwritten signatures and notes are present in the right margin, including a large signature at the top right and several smaller ones below it. Some of the signatures appear to be "A. Alves" and "A. Silva". There are also some handwritten numbers and dates, such as "12/07/21" and "12:48:13".

Município das Lajes do Pico

Ativos Fixos Tangíveis totalmente depreciados ainda em uso

Nº Inv.	Conta fin.	CC2	Descrição	Dt. in. utiliz.	Dt. aquisição	Valor aquisição	Valor atual
1245	4353	4353-04	Blocos de gavetas	27-08-2004	27-08-2004	395,07	0,00
1242	4353	4353-10	Mesas	27-08-2004	27-08-2004	178,50	0,00
1241	4353	4353-10	Mesas	27-08-2004	27-08-2004	116,60	0,00
1239	4353	4353-05	Cadeiras	27-08-2004	27-08-2004	170,00	0,00
1237	4353	4353-05	Cadeiras	18-08-2004	18-08-2004	393,24	0,00
1217	4353	4353-05	Cadeiras	19-05-2004	19-05-2004	475,72	0,00
1206	4352	43522-05	Máquinas de encadernar	21-01-2004	21-01-2004	552,37	0,00
1205	4352	43522-03	Guilhotinas	21-01-2004	21-01-2004	302,67	0,00
7693	4337	43376-12.08	Serras e tornos mecânicos	13-06-2005	13-06-2005	1.000,00	0,00
7694	4371	43712	Ferramentas, utensílios e máquinas ligeiras	13-06-2005	13-06-2005	134,00	0,00
3083	43031	43031	Rodoviárias	31-12-2003	31-12-2003	4.062,50	0,00
7847	4351	43511-13	Monitores	26-09-2005	26-09-2005	288,77	0,00
7858	4337	43375-01	Andaimos	25-11-2005	25-11-2005	222,98	0,00
3304	4321	4321	Habitagens e edificações para serviços	31-12-2003	31-12-2003	45.740,00	0,00
3310	43029	43029	Outros	31-12-2003	31-12-2003	3.556,50	0,00
3309	43029	43029	Outros	31-12-2003	31-12-2003	17.434,50	0,00
3308	43029	43029	Outros	31-12-2003	31-12-2003	3.702,00	0,00
3307	43029	43029	Outros	31-12-2003	31-12-2003	4.218,00	0,00
3084	43031	43031	Rodoviárias	31-12-2003	31-12-2003	3.900,00	0,00
3301	4329	4329	Outros	31-12-2003	31-12-2003	200.250,00	0,00
3085	43031	43031	Rodoviárias	31-12-2003	31-12-2003	850,00	0,00
3087	43031	43031	Rodoviárias	31-12-2003	31-12-2003	250,00	0,00
2625	43031	43031	Rodoviárias	31-12-2003	31-12-2003	21.640,00	0,00
2996	43031	43031	Rodoviárias	31-12-2003	31-12-2003	6.500,00	0,00
3213	43031	43031	Rodoviárias	31-12-2003	31-12-2003	2.250,00	0,00
3214	43031	43031	Rodoviárias	31-12-2003	31-12-2003	2.250,00	0,00
3215	43031	43031	Rodoviárias	31-12-2003	31-12-2003	2.250,00	0,00

*Handwritten signatures and notes:*  
 - Top right: "Habitagens" (written vertically)  
 - Middle right: "200.250,00" (written vertically)  
 - Far right: "Página 14 de 84" (written vertically)  
 - Bottom right: "200" (written vertically)

Município das Lajes do Pico

Ativos Fixos Tangíveis totalmente depreciados ainda em uso

Nº Inv.	Conta fin.	CC2	Descrição	Dt. in. utiliz.	Dt. aquisição	Valor aquisição	Valor atual
3216	43031	43031 Rodoviárias	Abrigo- Paragem de Autocarro- Ribeirinha	31-12-2003	31-12-2003	2.250,00	0,00
3217	43031	43031 Rodoviárias	Abrigo- Paragem de Autocarro- Ribeirinha	31-12-2003	31-12-2003	1.500,00	0,00
3235	43031	43031 Rodoviárias	Abrigo- Paragem de Autocarro- Piedade ( Fetais)	31-12-2003	31-12-2003	2.250,00	0,00
3236	43031	43031 Rodoviárias	Abrigo- Paragem de Autocarro- Piedade (Estrada Regional)	31-12-2003	31-12-2003	2.250,00	0,00
3256	43031	43031 Rodoviárias	Abrigo- Paragem de Autocarro- Calheta de Nesquim	31-12-2003	31-12-2003	2.250,00	0,00
3257	43031	43031 Rodoviárias	Abrigo- Paragem de Autocarro- Calheta de Nesquim	31-12-2003	31-12-2003	2.250,00	0,00
3258	43031	43031 Rodoviárias	Abrigo- Paragem de Autocarro- Calheta de Nesquim	31-12-2003	31-12-2003	2.250,00	0,00
3259	43031	43031 Rodoviárias	Abrigo- Paragem de Autocarro- Calheta de Nesquim	31-12-2003	31-12-2003	2.250,00	0,00
3270	43031	43031 Rodoviárias	Abrigo- Paragem de Autocarro- Ribeira Seca- Ribeiras	31-12-2003	31-12-2003	2.250,00	0,00
3271	43031	43031 Rodoviárias	Abrigo- paragem de Autocarro- Pontas Negras- Ribeiras	31-12-2003	31-12-2003	2.250,00	0,00
3272	43031	43031 Rodoviárias	Abrigo- Paragem de Autocarro- Santa Cruz- Ribeiras	31-12-2003	31-12-2003	2.250,00	0,00
3273	43031	43031 Rodoviárias	Abrigo- Paragem de Autocarro- Santa Bárbara- Ribeiras	31-12-2003	31-12-2003	2.250,00	0,00
3274	43031	43031 Rodoviárias	Abrigo- Paragem de Autocarro- Arnife- Ribeiras	31-12-2003	31-12-2003	2.250,00	0,00
3289	43031	43031 Rodoviárias	Abrigo- Paragem de Autocarro- Lajes do Pico	31-12-2003	31-12-2003	2.250,00	0,00
3294	43031	43031 Rodoviárias	Abrigo- Paragem de Autocarro- Lajes do Pico	31-12-2003	31-12-2003	2.250,00	0,00
3295	43031	43031 Rodoviárias	Abrigo- Paragem de Autocarro- Lajes do Pico	31-12-2003	31-12-2003	2.250,00	0,00
3348	43031	43031 Rodoviárias	Abrigo- Paragem de Autocarro- São João	31-12-2003	31-12-2003	2.250,00	0,00
3349	43031	43031 Rodoviárias	Abrigo- Paragem de Autocarro- São João	31-12-2003	31-12-2003	2.250,00	0,00
3350	43031	43031 Rodoviárias	Abrigo- Paragem de Autocarro- São João	31-12-2003	31-12-2003	2.250,00	0,00
3351	43031	43031 Rodoviárias	Abrigo- Paragem de Autocarro- São João	31-12-2003	31-12-2003	2.250,00	0,00
3352	43031	43031 Rodoviárias	Abrigo- Paragem de Autocarro- São João	31-12-2003	31-12-2003	2.250,00	0,00
3237	43031	43031 Rodoviárias	Abrigo- Paragem de Autocarro com WC- Piedade ( Curral da Pedra)	31-12-2003	31-12-2003	29.850,00	0,00
2946	43031	43031 Rodoviárias	Estrada Nova- Santa Cruz- Ribeiras	31-12-2003	31-12-2003	56.418,40	0,00

Município das Lajes do Pico

Ativos Fixos Tangíveis totalmente depreciados ainda em uso

Nº Inv.	Conta fin.	CC2	Descrição	Dt. in. utiliz.	Dt. aquisição	Valor aquisição	Valor atual
3311	43029	43029 Outros	Jardim c/ Parque de Estacionamento- Lajes do Pico	31-12-2003	31-12-2003	25.500,00	0,00
3353	43031	43031 Rodoviárias	Largo com Bancadas em Redor- São João	31-12-2003	31-12-2003	13.265,00	0,00
3316	43031	43031 Rodoviárias	Largo de São Pedro- Lajes do Pico	31-12-2003	31-12-2003	5.565,00	0,00
3314	43031	43031 Rodoviárias	Largo Municipal- Lajes do Pico	31-12-2003	31-12-2003	6.662,50	0,00
3321	43029	43029 Outros	Lavatórios Públicos ( Poço de Maré)- Lajes do Pico	31-12-2003	31-12-2003	477,00	0,00
3330	43013	43013 Outros terrenos situados dentro do perímetro	Lixeira- Lajes do Pico	31-12-2003	31-12-2003	5.000,00	0,00
3318	4329	4329 Outros	Parque de Campismo- Lajes do Pico	31-12-2003	31-12-2003	412.520,00	0,00
3312	43024	43024 Parques de estacionamento	Parque de Estacionamento- Lajes do Pico	31-12-2003	31-12-2003	11.324,00	0,00
3313	43024	43024 Parques de estacionamento	Parque de Estacionamento Municipal- Lajes do Pico	31-12-2003	31-12-2003	2.740,00	0,00
2605	43031	43031 Rodoviárias	Ramal da Allamora- Ribeirinha	31-12-2003	31-12-2003	16.110,00	0,00
2623	43031	43031 Rodoviárias	Caminho do Calhau- Piedade	31-12-2003		125.658,00	0,00
3740	4321	4321 Habitações e edificações para serviços	Casa- Calheta de Nesquim	31-12-2005	31-12-2003	12.968,75	0,00
3742	43031	43031 Rodoviárias	Largo de Santa Bárbara	31-12-2005	31-12-2005	1.369,56	0,00
3090	43031	43031 Rodoviárias	Canada do Amorim- Lajes do Pico	31-12-2003	31-12-2003	800,00	0,00
2786	43031	43031 Rodoviárias	Canada João Maria- Calheta de Nesquim	31-12-2003	31-12-2003	3.000,00	0,00
2787	43031	43031 Rodoviárias	Canada do José Mariano- Calheta de Nesquim	31-12-2003	31-12-2003	1.500,00	0,00
2788	43031	43031 Rodoviárias	Caminho António Pereira- Calheta de Nesquim	31-12-2003	31-12-2003	5.250,00	0,00
2789	43031	43031 Rodoviárias	Canada José Flores- Calheta de Nesquim	31-12-2003	31-12-2003	850,00	0,00
2792	43031	43031 Rodoviárias	Canada do Moledo- Calheta de Nesquim	31-12-2003	31-12-2003	2.250,00	0,00
2793	43031	43031 Rodoviárias	Canada do Margarida- Calheta de Nesquim	31-12-2003	31-12-2003	1.000,00	0,00
2794	43031	43031 Rodoviárias	Canada da Casa do Rogério- Calheta de Nesquim	31-12-2003	31-12-2003	1.000,00	0,00
2795	43031	43031 Rodoviárias	Canada do Martins- Calheta de Nesquim	31-12-2003	31-12-2003	750,00	0,00
2796	43031	43031 Rodoviárias	Canada da Virginia- Calheta de Nesquim	31-12-2003	31-12-2003	2.625,00	0,00
2801	43031	43031 Rodoviárias	Canada da Escola- Calheta de Nesquim	31-12-2003	31-12-2003	300,00	0,00
2804	43031	43031 Rodoviárias	Canada da Adega do Martins- Calheta de Nesquim	31-12-2003	31-12-2003	1.250,00	0,00
2806	43031	43031 Rodoviárias	Canada da Adega do Manuel Herberto- Calheta de Nesquim	31-12-2003	31-12-2003	375,00	0,00
2817	43031	43031 Rodoviárias	Travessa do Caminho da Costa- Calheta de Nesquim	31-12-2003	31-12-2003	1.569,96	0,00

Município das Lajes do Pico

Ativos Fixos Tangíveis totalmente depreciados ainda em uso

Nº Inv.	Conta fin.	CC2	Descrição	Dt. in. utiliz.	Dt. aquisição	Valor aquisição	Valor atual
2807	43031	43031 Rodoviárias	Canada do José do Racha- Calheta de Nesquim	31-12-2003	31-12-2003	1.250,00	0,00
2808	43031	43031 Rodoviárias	Canada do José Chichero- Calheta de Nesquim	31-12-2003	31-12-2003	400,00	0,00
2809	43031	43031 Rodoviárias	Canada da Adegas do Hélio- Calheta de Nesquim	31-12-2003	31-12-2003	400,00	0,00
2810	43031	43031 Rodoviárias	Canada de São Martinho- Calheta de Nesquim	31-12-2003	31-12-2003	1.000,00	0,00
2811	43031	43031 Rodoviárias	Canada do Professor Azevedo- Calheta de Nesquim	31-12-2003	31-12-2003	600,00	0,00
2820	43031	43031 Rodoviárias	Caminho dos Cavacos/ Mourricão- Calheta de Nesquim	31-12-2003	31-12-2003	3.125,00	0,00
2812	43031	43031 Rodoviárias	Canada do Marcelino da Escopeira- Calheta de Nesquim	31-12-2003	31-12-2003	900,00	0,00
2813	43031	43031 Rodoviárias	Canada da Vinha do Manuel do Outeiro- Calheta de Nesquim	31-12-2003	31-12-2003	160,00	0,00
2814	43031	43031 Rodoviárias	Canada da Adegas do Manuel Mudo- Calheta de Nesquim	31-12-2003	31-12-2003	1.000,00	0,00
2815	43031	43031 Rodoviárias	Canada da Maré- Calheta de Nesquim	31-12-2003	31-12-2003	3.500,00	0,00
2818	43031	43031 Rodoviárias	Canada do Mar- Calheta de Nesquim	31-12-2003	31-12-2003	720,00	0,00
2819	43031	43031 Rodoviárias	Canada do Teixeira/ Eduardo da Racha- Calheta de Nesquim	31-12-2003	31-12-2003	100,00	0,00
2823	43031	43031 Rodoviárias	Canada do Moinho- Calheta de Nesquim	31-12-2003	31-12-2003	1.500,00	0,00
2826	43031	43031 Rodoviárias	Canada da Vigia- Calheta de Nesquim	31-12-2003	31-12-2003	120,00	0,00
2827	43031	43031 Rodoviárias	Canada do Alto das Terras Largas- Calheta de Nesquim	31-12-2003	31-12-2003	200,00	0,00
2828	43031	43031 Rodoviárias	Caminho da Cascalheira- Calheta de Nesquim	31-12-2003	31-12-2003	12.000,00	0,00
2822	43031	43031 Rodoviárias	Caminho Velho do José Faióca- Calheta de Nesquim	31-12-2003	31-12-2003	1.500,00	0,00
2825	43031	43031 Rodoviárias	Caminho da Vigia/ Terras Largas- Calheta de Nesquim	31-12-2003	31-12-2003	10.000,00	0,00
2830	43031	43031 Rodoviárias	Canada do Manuel Mudo( Figueirinha)- Calheta de Nesquim	31-12-2003	31-12-2003	740,00	0,00
2831	43031	43031 Rodoviárias	Canada do Palmeira- Calheta de Nesquim	31-12-2003	31-12-2003	3.500,00	0,00
2838	43031	43031 Rodoviárias	Caminho da Escaléria- Calheta de Nesquim	31-12-2003	31-12-2003	10.000,00	0,00
2844	43031	43031 Rodoviárias	Caminho da Ribeirinha- Calheta de Nesquim	31-12-2003	31-12-2003	25,00	0,00
2845	43031	43031 Rodoviárias	Caminho António Catrina- Calheta de Nesquim	31-12-2003	31-12-2003	1.250,00	0,00

Município das Lajes do Pico

Ativos Fixos Tangíveis totalmente depreciados ainda em uso

Nº Inv.	Conta fin.	CC2	Descrição	Dt. in. utiliz.	Dt. aquisição	Valor aquisição	Valor atual
2832	43031	43031 Rodoviárias	Canada Carlos Terralta- Calheta de Nesquim	31-12-2003	31-12-2003	750,00	0,00
2824	43031	43031 Rodoviárias	Travessa António Trindade- Calheta de Nesquim	31-12-2003	31-12-2003	3.947,30	0,00
2846	43031	43031 Rodoviárias	Caminho dos Terreiros- Calheta de Nesquim	31-12-2003	31-12-2003	7.500,00	0,00
2833	43031	43031 Rodoviárias	Canada da Adega do Filomeno- Calheta de Nesquim	31-12-2003	31-12-2003	1.500,00	0,00
2834	43031	43031 Rodoviárias	Canada Herminio José Mudo- Calheta de Nesquim	31-12-2003	31-12-2003	500,00	0,00
2835	43031	43031 Rodoviárias	Canada João do Moita- Calheta de Nesquim	31-12-2003	31-12-2003	750,00	0,00
2836	43031	43031 Rodoviárias	Canada José Mariano- Calheta de Nesquim	31-12-2003	31-12-2003	1.350,00	0,00
2837	43031	43031 Rodoviárias	Canada do Rodo da Figueirinha- Calheta de Nesquim	31-12-2003	31-12-2003	480,00	0,00
2839	43031	43031 Rodoviárias	Canada do Samuel da Eugénia- Calheta de Nesquim	31-12-2003	31-12-2003	250,00	0,00
2841	43031	43031 Rodoviárias	Canada do Tarimba- Calheta de Nesquim	31-12-2003	31-12-2003	375,00	0,00
2842	43031	43031 Rodoviárias	Canada do Lindinho- Calheta de Nesquim	31-12-2003	31-12-2003	2.000,00	0,00
2843	43031	43031 Rodoviárias	Canada Manuel Silveira- Calheta de Nesquim	31-12-2003	31-12-2003	500,00	0,00
2848	43031	43031 Rodoviárias	Canada do Tairó- Calheta de Nesquim	31-12-2003	31-12-2003	500,00	0,00
2854	43031	43031 Rodoviárias	Canada do Cabeço do Catrina- Calheta de Nesquim	31-12-2003	31-12-2003	375,00	0,00
2856	43031	43031 Rodoviárias	Canada da Quinta do Serafino- Calheta de Nesquim	31-12-2003	31-12-2003	450,00	0,00
2860	43031	43031 Rodoviárias	Caminho Escuro- Calheta de Nesquim	31-12-2003	31-12-2003	1.250,00	0,00
2859	43031	43031 Rodoviárias	Canada do Cabeço do Torrão Grande- Calheta de Nesquim	31-12-2003	31-12-2003	1.800,00	0,00
2840	43031	43031 Rodoviárias	Travessa dos Covães- Calheta de Nesquim	31-12-2003	31-12-2003	1.250,00	0,00
2863	43031	43031 Rodoviárias	Canada do Portal do Terralta- Calheta de Nesquim	31-12-2003	31-12-2003	750,00	0,00
2864	43031	43031 Rodoviárias	Canada da Pedra Aguda- Calheta de Nesquim	31-12-2003	31-12-2003	1.875,00	0,00
2865	43031	43031 Rodoviárias	Canada do João Gracia- Calheta de Nesquim	31-12-2003	31-12-2003	1.500,00	0,00
2871	43031	43031 Rodoviárias	Caminho do Foro- Calheta de Nesquim	31-12-2003	31-12-2003	8.260,00	0,00
3096	43031	43031 Rodoviárias	Caminho dos Vais- Lajes do Pico	31-12-2003	31-12-2003	5.400,00	0,00
3097	43031	43031 Rodoviárias	Caminho da Cancelinha- Lajes do Pico	31-12-2003	31-12-2003	2.250,00	0,00
3098	43031	43031 Rodoviárias	Caminho da Quinta- Lajes do Pico	31-12-2003	31-12-2003	19.250,00	0,00

Município das Lajes do Pico

Ativos Fixos Tangíveis totalmente depreciados ainda em uso

Nº Inv.	Conta fin.	CC2	Descrição	Dt. in. utiliz.	Dt. aquisição	Valor aquisição	Valor atual
2867	43031	43031 Rodoviárias	Canada do Outeiro do Grilo- Calheta de Nesquim	31-12-2003	31-12-2003	4.000,00	0,00
3102	43031	43031 Rodoviárias	Canada da Calçada- Lajes do Pico	31-12-2003	31-12-2003	2.800,00	0,00
2850	43031	43031 Rodoviárias	Rua do Campo dos Fetais- Calheta de Nesquim	31-12-2003	31-12-2003	2.577,60	0,00
2868	43031	43031 Rodoviárias	Travessa da Canada do Outeiro do Grilo- Calheta de Nesquim	31-12-2003	31-12-2003	4.500,00	0,00
2870	43031	43031 Rodoviárias	Canada do José da Laureana- Calheta de Nesquim	31-12-2003	31-12-2003	500,00	0,00
3159	43031	43031 Rodoviárias	Caminho do Malhão- São João	31-12-2003	31-12-2003	6.500,00	0,00
2872	43031	43031 Rodoviárias	Canada da Ponta do Pargo- Calheta de Nesquim	31-12-2003	31-12-2003	2.000,00	0,00
2874	43031	43031 Rodoviárias	Canada do João Gonçalves- Calheta de Nesquim	31-12-2003	31-12-2003	1.500,00	0,00
2693	43031	43031 Rodoviárias	Canada Adegas do José Gabriel- Piedade	31-12-2003	31-12-2003	2.250,00	0,00
2875	43031	43031 Rodoviárias	Canada da Maria Leal- Calheta de Nesquim	31-12-2003	31-12-2003	2.000,00	0,00
2695	43031	43031 Rodoviárias	Caminho Manuel Albino- Piedade	31-12-2003	31-12-2003	1.125,00	0,00
2696	43031	43031 Rodoviárias	Travessa do Caminho de Cima- Manhenha- Piedade	31-12-2003	31-12-2003	5.000,00	0,00
2877	43031	43031 Rodoviárias	Canada Manuel Judas- Calheta de Nesquim	31-12-2003	31-12-2003	900,00	0,00
2878	43031	43031 Rodoviárias	Canada do Manata- Calheta de Nesquim	31-12-2003	31-12-2003	240,00	0,00
2879	43031	43031 Rodoviárias	Caminho Novo do Mato- Calheta de Nesquim	31-12-2003	31-12-2003	1.750,00	0,00
2700	43031	43031 Rodoviárias	Caminho Manuel Rosa- Piedade	31-12-2003	31-12-2003	800,00	0,00
2881	43031	43031 Rodoviárias	Canada da Espinola- Calheta de Nesquim	31-12-2003	31-12-2003	3.500,00	0,00
2882	43031	43031 Rodoviárias	Canada Manuel Domingos- Calheta de Nesquim	31-12-2003	31-12-2003	1.000,00	0,00
2869	43031	43031 Rodoviárias	Rua do Jogo da Bola- Calheta de Nesquim	31-12-2003	31-12-2003	9.180,00	0,00
3099	43031	43031 Rodoviárias	Canada do Manuel Joaquim- Lajes do Pico	31-12-2003	31-12-2003	600,00	0,00
3100	43031	43031 Rodoviárias	Canada do João Alves- Lajes do Pico	31-12-2003	31-12-2003	600,00	0,00
2705	43031	43031 Rodoviárias	Caminho da Saibreira ( Cabeço Era de Baixo)- Piedade	31-12-2003	31-12-2003	1.500,00	0,00
3101	43031	43031 Rodoviárias	Canada do Daniel- Lajes do Pico	31-12-2003	31-12-2003	400,00	0,00
3103	43031	43031 Rodoviárias	Canada da Rabeta- Lajes do Pico	31-12-2003	31-12-2003	300,00	0,00
2706	43031	43031 Rodoviárias	Caminho da Fonte- Piedade	31-12-2003	31-12-2003	9.375,00	0,00
3104	43031	43031 Rodoviárias	Canada Francisco Vieira- Lajes do Pico	31-12-2003	31-12-2003	600,00	0,00
3106	43031	43031 Rodoviárias	Canada da Cruz- Lajes do Pico	31-12-2003	31-12-2003	10.000,00	0,00

*Substituto*

*[Handwritten signature]*

*[Handwritten signature]*

*[Handwritten signature]*

*[Handwritten signature]*

*[Handwritten signature]*

*[Handwritten signature]*

*[Handwritten signature]*

*[Large handwritten signature]*

*[Handwritten signature]*

*[Handwritten signature]*

*[Handwritten signature]*

*[Handwritten signature]*

*[Handwritten signature]*

*[Handwritten signature]*

*[Handwritten signature]*

*[Handwritten signature]*

*[Handwritten signature]*

Município das Lajes do Pico

**Ativos Fixos Tangíveis totalmente depreciados ainda em uso**

Nº Inv.	Conta fin.	CC2	Descrição	Dt. in. utiliz.	Dt. aquisição	Valor aquisição	Valor atual
3107	43031	43031 Rodoviárias	Canada da Canceia- Lajes do Pico	31-12-2003	31-12-2003	4.250,00	0,00
3108	43031	43031 Rodoviárias	Canada do Horácio- Lajes do Pico	31-12-2003	31-12-2003	800,00	0,00
3134	43031	43031 Rodoviárias	Canada da Marquinhas Tomé- Lajes do Pico	31-12-2003	31-12-2003	450,00	0,00
2883	43031	43031 Rodoviárias	Ladeira do Vale do Feito- Calheta de Nesquim	31-12-2003	31-12-2003	15.810,00	0,00
3146	43031	43031 Rodoviárias	Canada do Paulo Rodrigo- Lajes do Pico	31-12-2003	31-12-2003	400,00	0,00
2709	43031	43031 Rodoviárias	Caminho do Farol- Manhenta- Piedade	31-12-2003	31-12-2003	11.000,00	0,00
2713	43031	43031 Rodoviárias	Caminho do Campo de Futebol Fetais- Piedade	31-12-2003	31-12-2003	1.375,00	0,00
3095	43031	43031 Rodoviárias	Portal das Roças- Lajes do Pico	31-12-2003	31-12-2003	18.000,00	0,00
2714	43031	43031 Rodoviárias	Caminho da Cova dos Nabos- Piedade	31-12-2003	31-12-2003	2.125,00	0,00
2735	43031	43031 Rodoviárias	Caminho do Tomé- Piedade	31-12-2003	31-12-2003	4.375,00	0,00
2737	43031	43031 Rodoviárias	Caminho Banda da Fonte- Piedade	31-12-2003	31-12-2003	9.300,00	0,00
3148	43031	43031 Rodoviárias	Canada do Mar- Lajes do Pico	31-12-2003	31-12-2003	5.000,00	0,00
3155	43031	43031 Rodoviárias	Canada do Moínho- Lajes do Pico	31-12-2003	31-12-2003	585,00	0,00
3161	43031	43031 Rodoviárias	Canada da Pedreira- São João	31-12-2003	31-12-2003	10.005,00	0,00
2738	43031	43031 Rodoviárias	Caminho Velho do Pico Ruivo- Piedade	31-12-2003	31-12-2003	4.000,00	0,00
3167	43031	43031 Rodoviárias	Canada Figueira do Albarca- São João	31-12-2003	31-12-2003	700,00	0,00
3168	43031	43031 Rodoviárias	Canada do Tintilhão- São João	31-12-2003	31-12-2003	525,00	0,00
3174	43031	43031 Rodoviárias	Canada do Bengala- São João	31-12-2003	31-12-2003	525,00	0,00
3177	43031	43031 Rodoviárias	Canada do Pidão- São João	31-12-2003	31-12-2003	875,00	0,00
3189	43031	43031 Rodoviárias	Canada de Detrás dos Ilhéus- São João	31-12-2003	31-12-2003	400,00	0,00
3190	43031	43031 Rodoviárias	Canada da Água- São João	31-12-2003	31-12-2003	1.500,00	0,00
3191	43031	43031 Rodoviárias	Rua do Poço da Arruda - São João	31-12-2003	31-12-2003	360,00	0,00
3197	43031	43031 Rodoviárias	Canada do Pau Branco / Canada do Adalberto- São João	31-12-2003	31-12-2003	2.500,00	0,00
2739	43031	43031 Rodoviárias	Caminho do Pico Ruivo- Piedade	31-12-2003	31-12-2003	13.350,00	0,00
3199	43031	43031 Rodoviárias	Canada da Ponta da Parede- São João	31-12-2003	31-12-2003	1.350,00	0,00
3113	43031	43031 Rodoviárias	Travessa do Raúl- Lajes do Pico	31-12-2003	31-12-2003	2.125,00	0,00
3114	43031	43031 Rodoviárias	Travessa do Faria ( Grota do Rossio)- Lajes do Pico	31-12-2003	31-12-2003	4.080,00	0,00
3115	43031	43031 Rodoviárias	Travessa do Emanuel- Lajes do Pico	31-12-2003	31-12-2003	5.440,00	0,00

*[Handwritten signatures and initials at the top of the page]*

*[Large handwritten signature and initials on the right side of the page]*

Município das Lajes do Pico

**Ativos Fixos Tangíveis totalmente depreciados ainda em uso**

Nº Inv.	Conta fin.	CC2	Descrição	Dt. in. utiliz.	Dt. aquisição	Valor aquisição	Valor atual
3117	43031		Travessa do Poço- Lajes do Pico	31-12-2003	31-12-2003	2.275,00	0,00
3123	43031		Rua da Miragaia- Lajes do Pico	31-12-2003	31-12-2003	1.369,80	0,00
3124	43031		Rua Manuel Vieira Soares- Lajes do Pico	31-12-2003	31-12-2003	1.369,80	0,00
3125	43031		Rua D. João Paulino de Azevedo e Castro- Lajes do Pico	31-12-2003	31-12-2003	27.619,20	0,00
3126	43031		Rua do Saco- Lajes do Pico	31-12-2003	31-12-2003	3.044,00	0,00
3127	43031		Rua Manuel Paulino de Azevedo e Castro- Lajes do Pico	31-12-2003	31-12-2003	4.164,00	0,00
3128	43031		Rua Padre Xavier Madruga- Lajes do Pico	31-12-2003	31-12-2003	8.371,00	0,00
3129	43031		Rua de Olivença- Lajes do Pico	31-12-2003	31-12-2003	20.556,00	0,00
3130	43031		Travessa M.L.A.- Lajes do Pico	31-12-2003	31-12-2003	7.650,00	0,00
3131	43031		Muro da Maré- Lajes do Pico	31-12-2003	31-12-2003	600.000,00	0,00
3132	43031		Rua Notário Tomé de Simas- Lajes do Pico	31-12-2003	31-12-2003	2.130,80	0,00
3133	43031		Rua Capitão Mor Garcia Gonçalves Madruga- Lajes do Pico	31-12-2003	31-12-2003	120.048,00	0,00
3201	43031		Canada do João Amaral- São João	31-12-2003	31-12-2003	750,00	0,00
3135	43031		Rua do Passal- Lajes do Pico	31-12-2003	31-12-2003	17.094,00	0,00
3136	43031		Largo General Francisco Soares Lacerda Machado- Lajes do Pico	31-12-2003	31-12-2003	62.960,00	0,00
2886	43031		Canada do Gado- Ribeira Grande- Ribeiras	31-12-2003	31-12-2003	9.000,00	0,00
3138	43031		Largo de São Pedro- Lajes do Pico	31-12-2003	31-12-2003	70.000,00	0,00
3139	43031		Rua Padre Manuel José Lopes- Lajes do Pico	31-12-2003	31-12-2003	80.904,00	0,00
3140	43031		Rua Dr. Machado Serpa- Lajes do Pico	31-12-2003	31-12-2003	170.216,00	0,00
3142	43031		Rua da Avenida Marginal- Lajes do Pico	31-12-2003	31-12-2003	438.120,00	0,00
3143	43031		Rua de São Pedro- Lajes do Pico	31-12-2003	31-12-2003	1.691,90	0,00
2740	43031		Caminho do José Elmiro- Piedade	31-12-2003	31-12-2003	3.750,00	0,00
2692	43031		Canada do Posto Agrícola- Manhenna- Piedade	31-12-2003	31-12-2003	2.000,00	0,00
2741	43031		Caminho das Faias- Piedade	31-12-2003	31-12-2003	13.650,00	0,00
2701	43031		Canada do Ramal/ Posto- Piedade	31-12-2003	31-12-2003	1.000,00	0,00
2742	43031		Caminho das Faias Antigo- Piedade	31-12-2003	31-12-2003	3.000,00	0,00
2743	43031		Caminho da Baía da Quebradinhãs- Piedade	31-12-2003	31-12-2003	1.440,00	0,00

Município das Lajes do Pico

Ativos Fixos Tangíveis totalmente depreciados ainda em uso

Nº Inv.	Conta fin.	CC2	Descrição	Dt. in. utiliz.	Dt. aquisição	Valor aquisição	Valor atual
2744	43031	43031 Rodoviárias	Caminho José Adelino- Piedade	31-12-2003	31-12-2003	3.750,00	0,00
2745	43031	43031 Rodoviárias	Caminho da Ponta do Gil Afonso- Piedade	31-12-2003	31-12-2003	3.750,00	0,00
2702	43031	43031 Rodoviárias	Canada do Cabeço da Era- Piedade	31-12-2003	31-12-2003	1.500,00	0,00
2703	43031	43031 Rodoviárias	Canada do Manuel do Anselmo- Piedade	31-12-2003	31-12-2003	2.700,00	0,00
2710	43031	43031 Rodoviárias	Canada Samuel do Azevedo- Manhenha- Piedade	31-12-2003	31-12-2003	2.250,00	0,00
2750	43031	43031 Rodoviárias	Caminho Novo das Faias- Piedade	31-12-2003	31-12-2003	15.750,00	0,00
2751	43031	43031 Rodoviárias	Caminho Samuel Caldeira- Piedade	31-12-2003	31-12-2003	4.000,00	0,00
2752	43031	43031 Rodoviárias	Ladeira das Faias- Piedade	31-12-2003	31-12-2003	11.800,00	0,00
2754	43031	43031 Rodoviárias	Canada da Escalreira- Piedade	31-12-2003	31-12-2003	2.700,00	0,00
2759	43031	43031 Rodoviárias	Caminho do Portinho- Calheta de Nesquim	31-12-2003	31-12-2003	1.750,00	0,00
2761	43031	43031 Rodoviárias	Caminho Sebastião Barradas- Calheta de Nesquim	31-12-2003	31-12-2003	1.875,00	0,00
3164	43031	43031 Rodoviárias	Ladeira do Capão- São João	31-12-2003	31-12-2003	6.900,00	0,00
2762	43031	43031 Rodoviárias	Caminho da Adega do Serafino- Calheta de Nesquim	31-12-2003	31-12-2003	1.000,00	0,00
2712	43031	43031 Rodoviárias	Canada do S'Amiguel- Piedade	31-12-2003	31-12-2003	3.000,00	0,00
2716	43031	43031 Rodoviárias	Canada da Rosa Mosqueira- Piedade	31-12-2003	31-12-2003	3.750,00	0,00
2715	43031	43031 Rodoviárias	Canada da Cova dos Nabos- Piedade	31-12-2003	31-12-2003	4.500,00	0,00
2717	43031	43031 Rodoviárias	Canada do Pincha- Piedade	31-12-2003	31-12-2003	800,00	0,00
3171	43031	43031 Rodoviárias	Travessa do Almance- São João	31-12-2003	31-12-2003	8.300,00	0,00
2763	43031	43031 Rodoviárias	Canada Adega Manuel Faidoca - Calheta de Nesquim	31-12-2003	31-12-2003	1.000,00	0,00
2718	43031	43031 Rodoviárias	Canada José Serafim- Piedade	31-12-2003	31-12-2003	1.000,00	0,00
2721	43031	43031 Rodoviárias	Canada do Caetano- Piedade	31-12-2003	31-12-2003	750,00	0,00
2764	43031	43031 Rodoviárias	Caminho do Pesqueiro do Muro- Calheta de Nesquim	31-12-2003	31-12-2003	5.625,00	0,00
2724	43031	43031 Rodoviárias	Canada das Faias- Piedade	31-12-2003	31-12-2003	5.250,00	0,00
2798	43031	43031 Rodoviárias	Caminho da Assumada- Calheta de Nesquim	31-12-2003	31-12-2003	8.670,00	0,00
2799	43031	43031 Rodoviárias	Caminho do Botija- Calheta de Nesquim	31-12-2003	31-12-2003	1.785,00	0,00
2725	43031	43031 Rodoviárias	Canada do Lindinho- Piedade	31-12-2003	31-12-2003	500,00	0,00
2805	43031	43031 Rodoviárias	Caminho do Branquinho- Calheta de Nesquim	31-12-2003	31-12-2003	3.400,00	0,00

Handwritten signatures and initials at the top of the page, including names like 'Sebastião' and 'Antonio'.

Handwritten signatures and initials at the bottom right of the page, including a signature that appears to be 'Antonio'.

Município das Lajes do Pico

**Ativos Fixos Tangíveis totalmente depreciados ainda em uso**

Nº Inv.	Conta fin.	CC2	Descrição	Dt. in. utiliz.	Dt. aquisição	Valor aquisição	Valor atual
2727	43031	43031 Rodoviárias	Canada do Lameiro- Piedade	31-12-2003	31-12-2003	4.000,00	0,00
2821	43031	43031 Rodoviárias	Caminho do Ramal ( Cavacos)- Calheta de Nesquim	31-12-2003	31-12-2003	14.790,00	0,00
2728	43031	43031 Rodoviárias	Canada do Morrenha- Piedade	31-12-2003	31-12-2003	3.600,00	0,00
2855	43031	43031 Rodoviárias	Caminho do Malagueta- Calheta de Nesquim	31-12-2003	31-12-2003	4.590,00	0,00
2729	43031	43031 Rodoviárias	Canada do Araújo- Piedade	31-12-2003	31-12-2003	6.000,00	0,00
2731	43031	43031 Rodoviárias	Canada do Molinho das Fragas- Piedade	31-12-2003	31-12-2003	700,00	0,00
2732	43031	43031 Rodoviárias	Canada João Vidro- Piedade	31-12-2003	31-12-2003	1.000,00	0,00
2858	43031	43031 Rodoviárias	Caminho do Torrão Grande- Calheta de Nesquim	31-12-2003	31-12-2003	73.950,00	0,00
2861	43031	43031 Rodoviárias	Travessa do Caminho do Torrão- Calheta de Nesquim	31-12-2003	31-12-2003	17.000,00	0,00
2866	43031	43031 Rodoviárias	Caminho do Branquinho- Calheta de Nesquim	31-12-2003	31-12-2003	5.100,00	0,00
2873	43031	43031 Rodoviárias	Caminho do Teixeira- Calheta de Nesquim	31-12-2003	31-12-2003	20.400,00	0,00
2733	43031	43031 Rodoviárias	Canada do Manuel Garcia- Piedade	31-12-2003	31-12-2003	360,00	0,00
2746	43031	43031 Rodoviárias	Canada do Veiirinha- Piedade	31-12-2003	31-12-2003	400,00	0,00
2747	43031	43031 Rodoviárias	Canada da Ponta do Gil Afonso- Piedade	31-12-2003	31-12-2003	1.250,00	0,00
2748	43031	43031 Rodoviárias	Canada Adega do José Vidro- Piedade	31-12-2003	31-12-2003	400,00	0,00
2749	43031	43031 Rodoviárias	Canada do Pereira- Piedade	31-12-2003	31-12-2003	750,00	0,00
2876	43031	43031 Rodoviárias	Caminho Velho dos Foros- Calheta de Nesquim	31-12-2003	31-12-2003	23.205,00	0,00
2753	43031	43031 Rodoviárias	Canada da Vereda da Ladeira Grande- Piedade	31-12-2003	31-12-2003	3.000,00	0,00
2689	43031	43031 Rodoviárias	Ladeira da Manhenha- Piedade	31-12-2003	31-12-2003	53.550,00	0,00
2880	43031	43031 Rodoviárias	Caminho do Manuel Moisés- Calheta de Nesquim	31-12-2003	31-12-2003	5.100,00	0,00
2757	43031	43031 Rodoviárias	Canada da Ponte- Calheta de Nesquim	31-12-2003	31-12-2003	1.875,00	0,00
3111	43031	43031 Rodoviárias	Caminho da Miragaia- Lajes do Pico	31-12-2003	31-12-2003	27.200,00	0,00
2694	43031	43031 Rodoviárias	Travessa da Ladeira- Piedade	31-12-2003	31-12-2003	6.120,00	0,00
3152	43031	43031 Rodoviárias	Caminho do Figueira- Lajes do Pico	31-12-2003	31-12-2003	6.800,00	0,00
3183	43031	43031 Rodoviárias	Rua do Porto- São João	31-12-2003	31-12-2003	81.600,00	0,00
2758	43031	43031 Rodoviárias	Canada do Miradouro- Calheta de Nesquim	31-12-2003	31-12-2003	5.000,00	0,00
2760	43031	43031 Rodoviárias	Canada do Grajau- Calheta de Nesquim	31-12-2003	31-12-2003	6.000,00	0,00
2766	43031	43031 Rodoviárias	Canada do José Vieira- Calheta de Nesquim	31-12-2003	31-12-2003	750,00	0,00

Município das Lajes do Pico

Ativos Fixos Tangíveis totalmente depreciados ainda em uso

Nº Inv.	Conta fin.	CC2	Descrição	Dt. in. utiliz.	Dt. aquisição	Valor aquisição	Valor atual
2707	43031	43031 Rodoviárias	Travessa da Banda da Fonte- Piedade	31-12-2003	31-12-2003	3.600,00	0,00
3196	43031	43031 Rodoviárias	Canada do Perpétua (Caminho da Ermida) - São João	31-12-2003	31-12-2003	11.475,00	0,00
2690	43031	43031 Rodoviárias	Caminho de Cima- Manhenta- Piedade	31-12-2003	31-12-2003	35.105,00	0,00
2768	43031	43031 Rodoviárias	Canada do Lucas- Calheta de Nesquim	31-12-2003	31-12-2003	50.750,00	0,00
2771	43031	43031 Rodoviárias	Canada do Morro Velha- Calheta de Nesquim	31-12-2003	31-12-2003	3.000,00	0,00
2772	43031	43031 Rodoviárias	Canada do Manuel Simão- Calheta de Nesquim	31-12-2003	31-12-2003	750,00	0,00
2691	43031	43031 Rodoviárias	Caminho de Baixo da Manhenta- Piedade	31-12-2003	31-12-2003	39.865,00	0,00
2698	43031	43031 Rodoviárias	Caminho do Cemitério- Piedade	31-12-2003	31-12-2003	42.160,00	0,00
2773	43031	43031 Rodoviárias	Canada do Alfaiate- Calheta de Nesquim	31-12-2003	31-12-2003	750,00	0,00
2774	43031	43031 Rodoviárias	Canada da Francelina- Calheta de Nesquim	31-12-2003	31-12-2003	4.000,00	0,00
2775	43031	43031 Rodoviárias	Canada dos Alemães- Calheta de Nesquim	31-12-2003	31-12-2003	500,00	0,00
2776	43031	43031 Rodoviárias	Canada da Machado- Calheta de Nesquim	31-12-2003	31-12-2003	800,00	0,00
2719	43031	43031 Rodoviárias	Canada da Ladeira Grande- Piedade	31-12-2003	31-12-2003	6.900,00	0,00
2720	43031	43031 Rodoviárias	Vereda das Faias- Piedade	31-12-2003	31-12-2003	4.000,00	0,00
2782	43031	43031 Rodoviárias	Canada Anselmo Vieira- Calheta de Nesquim	31-12-2003	31-12-2003	1.000,00	0,00
2783	43031	43031 Rodoviárias	Canada Mário Faidoca- Calheta de Nesquim	31-12-2003	31-12-2003	1.125,00	0,00
2785	43031	43031 Rodoviárias	Canada do Manuel Branquinho- Calheta de Nesquim	31-12-2003	31-12-2003	300,00	0,00
2797	43031	43031 Rodoviárias	Canada do Manuel Faidoca- Calheta de Nesquim	31-12-2003	31-12-2003	2.250,00	0,00
2802	43031	43031 Rodoviárias	Canada do Outeiro- Calheta de Nesquim	31-12-2003	31-12-2003	3.750,00	0,00
2829	43031	43031 Rodoviárias	Canada da Casa do José Chichero- Calheta de Nesquim	31-12-2003	31-12-2003	1.500,00	0,00
2853	43031	43031 Rodoviárias	Canada do João Malhão- Calheta de Nesquim	31-12-2003	31-12-2003	5.625,00	0,00
2730	43031	43031 Rodoviárias	Caminho do Miradouro - Fetais - Piedade	31-12-2003	31-12-2003	20.825,00	0,00
2857	43031	43031 Rodoviárias	Rua da Canada da Saúde- Calheta de Nesquim	31-12-2003	31-12-2003	15.750,00	0,00
2722	43031	43031 Rodoviárias	Canada do Barbeiro- Piedade	31-12-2003	31-12-2003	3.600,00	0,00
2736	43031	43031 Rodoviárias	Caminho Fetais de Baixo- Piedade	31-12-2003	31-12-2003	59.160,00	0,00
2767	43031	43031 Rodoviárias	Caminho do Miradouro- Calheta de Nesquim	31-12-2003	31-12-2003	14.875,00	0,00
2769	43031	43031 Rodoviárias	Caminho Feiteira de Cima- Calheta de Nesquim	31-12-2003	31-12-2003	36.295,00	0,00

Handwritten signatures and initials are present at the top of the page, including names like 'Luis', 'Joaquim', 'Helder', 'Jorge', and 'Abelino'.

Handwritten signatures and initials are present at the bottom right of the page, including a large signature that appears to be 'A. Aires'.

Município das Lajes do Pico

Ativos Fixos Tangíveis totalmente depreciados ainda em uso

Nº Inv.	Conta fin.	CC2	Descrição	Dt. in. utiliz.	Dt. aquisição	Valor aquisição	Valor atual
3179	43031	43031 Rodoviárias	Caminho das Aninhas- São João	31-12-2003	31-12-2003	5.625,00	0,00
3093	43031	43031 Rodoviárias	Travessa do Bairro- Lajes do Pico	31-12-2003	31-12-2003	35.700,00	0,00
3147	43031	43031 Rodoviárias	Caminho do Poço do Rego- Lajes do Pico	31-12-2003	31-12-2003	16.320,00	0,00
3156	43031	43031 Rodoviárias	Caminho da Vereda da Ribeira- São João	31-12-2003	31-12-2003	17.000,00	0,00
3157	43031	43031 Rodoviárias	Caminho do Mato Antigo / Travessa do Caminho do Arrasto- São João	31-12-2003	31-12-2003	7.650,00	0,00
3176	43031	43031 Rodoviárias	Caminho do Furo- São João	31-12-2003	31-12-2003	58.650,00	0,00
2723	43031	43031 Rodoviárias	Canada do Moínho- Piedade	31-12-2003	31-12-2003	3.000,00	0,00
2726	43031	43031 Rodoviárias	Canada José Silva (Caminho das Encruzilhadas)- Piedade	31-12-2003	31-12-2003	18.375,00	0,00
2770	43031	43031 Rodoviárias	Canada do Morro- Calheta de Nesquim	31-12-2003	31-12-2003	33.000,00	0,00
2800	43031	43031 Rodoviárias	Canada do António Ferreira- Calheta de Nesquim	31-12-2003	31-12-2003	9.375,00	0,00
3192	43031	43031 Rodoviárias	Caminho das Duas Adegas- São João	31-12-2003	31-12-2003	48.450,00	0,00
3193	43031	43031 Rodoviárias	Caminho da Costa- São João	31-12-2003	31-12-2003	25.500,00	0,00
3175	43031	43031 Rodoviárias	Caminho do Mistério- Ponta Rasa- São João	31-12-2003	31-12-2003	13.425,00	0,00
2884	43031	43031 Rodoviárias	Caminho do Cemitério- Calheta de Nesquim	31-12-2003	31-12-2003	1.250,00	0,00
3151	43031	43031 Rodoviárias	Caminho do Arrasto- Lajes do Pico	31-12-2003	31-12-2003	17.625,00	0,00
2734	43031	43031 Rodoviárias	Canada do Serafim Cardoso- Piedade	31-12-2003	31-12-2003	8.125,00	0,00
3150	43031	43031 Rodoviárias	Caminho da Serrafilha- Lajes do Pico	31-12-2003	31-12-2003	27.125,00	0,00
2765	43031	43031 Rodoviárias	Canada da Adegas do João Serafim- Calheta de Nesquim	31-12-2003	31-12-2003	4.875,00	0,00
3178	43031	43031 Rodoviárias	Caminho da Ponta Rasa- São João	31-12-2003	31-12-2003	13.600,00	0,00
3187	43031	43031 Rodoviárias	Caminho do Outeiro da Vinha- São João	31-12-2003	31-12-2003	14.875,00	0,00
2779	43031	43031 Rodoviárias	Canada da Igreja- Calheta de Nesquim	31-12-2003	31-12-2003	52.000,00	0,00
2780	43031	43031 Rodoviárias	Canada das Torresmas- Calheta de Nesquim	31-12-2003	31-12-2003	4.875,00	0,00
3162	43031	43031 Rodoviárias	Caminho do Fundão- São João	31-12-2003	31-12-2003	7.500,00	0,00
3105	43031	43031 Rodoviárias	Canada do Terrana- Lajes do Pico	31-12-2003	31-12-2003	2.142,00	0,00
3109	43031	43031 Rodoviárias	Canada do Manuel Francisco- Lajes do Pico	31-12-2003	31-12-2003	2.465,00	0,00
3112	43031	43031 Rodoviárias	Canada do Touril- Lajes do Pico	31-12-2003	31-12-2003	12.070,00	0,00
3153	43031	43031 Rodoviárias	Canada do Manuel José- Lajes do Pico	31-12-2003	31-12-2003	4.928,00	0,00

Município das Lajes do Pico

**Ativos Fixos Tangíveis totalmente depreciados ainda em uso**

Nº Inv.	Conta fin.	CC2	Descrição	Dt. in. utiliz.	Dt. aquisição	Valor aquisição	Valor atual
3198	43031	43031 Rodoviárias	Canada Lázaro Pereira- São João	31-12-2003	31-12-2003	10.488,00	0,00
3154	43031	43031 Rodoviárias	Canada do Mato- Silveira- Lajes do Pico	31-12-2003	31-12-2003	33.300,00	0,00
2777	43031	43031 Rodoviárias	Rua Professor Fernandes Leal- Calheta de Nesquim	31-12-2003	31-12-2003	16.917,00	0,00
2778	43031	43031 Rodoviárias	Rua Professor Dias de Melo- Calheta de Nesquim	31-12-2003	31-12-2003	19.332,00	0,00
3166	43031	43031 Rodoviárias	Canada da Tabaqueira- São João	31-12-2003	31-12-2003	10.350,00	0,00
2781	43031	43031 Rodoviárias	Travessa do Alto da Rocha do Canto da Baía- Calheta de Nesquim	31-12-2003	31-12-2003	2.975,00	0,00
3110	43031	43031 Rodoviárias	Canada da Miragaia- Lajes do Pico	31-12-2003	31-12-2003	30.387,50	0,00
3137	43031	43031 Rodoviárias	Canada do Parque de Campismo- Lajes do Pico	31-12-2003	31-12-2003	4.000,00	0,00
3158	43031	43031 Rodoviárias	Caminho Mistério- Companhia de Cima- São João	31-12-2003	31-12-2003	255.000,00	0,00
2791	43031	43031 Rodoviárias	Canada João Jonim- Calheta de Nesquim	31-12-2003	31-12-2003	250,00	0,00
2503	43031	43031 Rodoviárias	Caminho da Silveira Brava- Terra Alta- Ribeirinha	31-12-2003	31-12-2003	5.250,00	0,00
2509	43031	43031 Rodoviárias	Caminho do Poço da Areia- Terra Alta- Ribeirinha	31-12-2003	31-12-2003	1.875,00	0,00
2515	43031	43031 Rodoviárias	Caminho "Entrada" do Mendes- Terra Alta- Ribeirinha	31-12-2003	31-12-2003	2.622,00	0,00
2522	43031	43031 Rodoviárias	Caminho da Quebrada I- Ribeirinha	31-12-2003	31-12-2003	11.000,00	0,00
2523	43031	43031 Rodoviárias	Caminho da Quebrada II - Ribeirinha	31-12-2003	31-12-2003	19.250,00	0,00
2528	43031	43031 Rodoviárias	Canada das Lourenças- Ribeirinha	31-12-2003	31-12-2003	51.520,00	0,00
2531	43031	43031 Rodoviárias	Caminho da Boavista/ Caminho do João Biscaia- Ribeirinha	31-12-2003	31-12-2003	31.625,00	0,00
2536	43031	43031 Rodoviárias	Rua do Caminho Novo- Ribeirinha	31-12-2003	31-12-2003	27.600,00	0,00
2540	43031	43031 Rodoviárias	Caminho do Outeirão- Ribeirinha	31-12-2003	31-12-2003	21.160,00	0,00
2552	43031	43031 Rodoviárias	Caminho do Miradouro- Ribeirinha	31-12-2003	31-12-2003	60.375,00	0,00
2553	43031	43031 Rodoviárias	Caminho da Altamora- Ribeirinha	31-12-2003	31-12-2003	10.500,00	0,00
2563	43031	43031 Rodoviárias	Rua da Ribeira do Fundo- Ribeirinha	31-12-2003	31-12-2003	80.580,50	0,00
2567	43031	43031 Rodoviárias	Caminho do Vale do Carro- Ribeirinha	31-12-2003	31-12-2003	2.625,00	0,00
2568	43031	43031 Rodoviárias	Caminho do Foro- Ribeirinha	31-12-2003	31-12-2003	2.450,00	0,00
2572	43031	43031 Rodoviárias	Caminho da Baixa- Ribeirinha	31-12-2003	31-12-2003	80.500,00	0,00
2573	43031	43031 Rodoviárias	Caminho do Morro- Ribeirinha	31-12-2003	31-12-2003	36.800,00	0,00
2588	43031	43031 Rodoviárias	Caminho Mestre Júlio- Ribeirinha	31-12-2003	31-12-2003	3.700,00	0,00

*[Handwritten signatures and notes at the top of the page, including a large signature across the table and another signature to the right.]*

*[Handwritten signatures and notes at the bottom of the page, including a signature that appears to be 'A. A. A.' and another signature to the right.]*

Município das Lajes do Pico

Ativos Fixos Tangíveis totalmente depreciados ainda em uso

Nº Inv.	Conta fin.	CC2	Descrição	Dt. in. utiliz.	Dt. aquisição	Valor aquisição	Valor atual
2599	43031	43031 Rodoviárias	Caminho do Porto- Ribeirinha	31-12-2003	31-12-2003	55.200,00	0,00
2606	43031	43031 Rodoviárias	Caminho Ricardo Lino- Ribeirinha	31-12-2003	31-12-2003	3.450,00	0,00
2607	43031	43031 Rodoviárias	Caminho do Poço- Calhau- Piedade	31-12-2003	31-12-2003	6.650,00	0,00
2611	43031	43031 Rodoviárias	Caminho Morro de Cima- Calhau- Piedade	31-12-2003	31-12-2003	44.275,00	0,00
2612	43031	43031 Rodoviárias	Canada Morro de Cima- Calhau- Piedade	31-12-2003	31-12-2003	550,00	0,00
2613	43031	43031 Rodoviárias	Canada do Miradouro- Piedade	31-12-2003	31-12-2003	2.875,00	0,00
2615	43031	43031 Rodoviárias	Caminho da Terra da Cova- Piedade	31-12-2003	31-12-2003	6.000,00	0,00
2616	43031	43031 Rodoviárias	Caminho do Miradouro- Piedade	31-12-2003	31-12-2003	13.650,00	0,00
2619	43031	43031 Rodoviárias	Canada da Eira- Piedade	31-12-2003	31-12-2003	1.725,00	0,00
2621	43031	43031 Rodoviárias	Caminho da Furna- Piedade	31-12-2003	31-12-2003	3.750,00	0,00
2628	43031	43031 Rodoviárias	Canada das Terras (Caminho Francisco da Cruz)- Piedade	31-12-2003	31-12-2003	56.350,00	0,00
2633	43031	43031 Rodoviárias	Travessa do Império- Piedade	31-12-2003	31-12-2003	4.500,00	0,00
2636	43031	43031 Rodoviárias	Caminho de Cima da Rocha- Piedade	31-12-2003	31-12-2003	101.200,00	0,00
2637	43031	43031 Rodoviárias	Caminho da Maurícia- Piedade	31-12-2003	31-12-2003	10.500,00	0,00
2638	43031	43031 Rodoviárias	Caminho da Furna do Touro- Piedade	31-12-2003	31-12-2003	5.250,00	0,00
2639	43031	43031 Rodoviárias	Caminho do Pico do Silvado- Piedade	31-12-2003	31-12-2003	11.375,00	0,00
2640	43031	43031 Rodoviárias	Canada do Poço- Ponta da Ilha- Piedade	31-12-2003	31-12-2003	22.750,00	0,00
2643	43031	43031 Rodoviárias	Caminho do Cruzeiro- Piedade	31-12-2003	31-12-2003	110.400,00	0,00
2644	43031	43031 Rodoviárias	Canada do Cabeço- Piedade	31-12-2003	31-12-2003	17.250,00	0,00
2645	43031	43031 Rodoviárias	Rua da Ponta da Ilha- Piedade	31-12-2003	31-12-2003	96.600,00	0,00
2646	43031	43031 Rodoviárias	Caminho dos Passos Novos- Piedade	31-12-2003	31-12-2003	17.250,00	0,00
2647	43031	43031 Rodoviárias	Caminho Matos Souto- Piedade	31-12-2003	31-12-2003	36.800,00	0,00
2649	43031	43031 Rodoviárias	Rua Padre Francisco Vieira Soares (Caminho da Morgada)- Piedade	31-12-2003	31-12-2003	16.100,00	0,00
2651	43031	43031 Rodoviárias	Rua da Altamura- Piedade	31-12-2003	31-12-2003	148.350,00	0,00
2657	43031	43031 Rodoviárias	Caminho do Mato/Florestal- Piedade	31-12-2003	31-12-2003	283.200,00	0,00
2658	43031	43031 Rodoviárias	Caminho Escuro - Calheta de Nesquim	31-12-2003	31-12-2003	7.500,00	0,00
2661	43031	43031 Rodoviárias	Caminho do Cabecinho dos Vimes- Piedade	31-12-2003	31-12-2003	8.750,00	0,00
2662	43031	43031 Rodoviárias	Travessa do Caminho dos Vimes- Piedade	31-12-2003	31-12-2003	1.375,00	0,00

Handwritten signatures and initials are present at the top of the page, including a large signature that appears to be 'M. J. Soares' and another that says 'M. J. Soares' with '11/11' written above it. There are also some illegible initials and a date '27 de 84'.

Município das Lajes do Pico

Ativos Fixos Tangíveis totalmente depreciados ainda em uso

Nº Inv.	Conta fin.	CC2	Descrição	Dt. in. utiliz.	Dt. aquisição	Valor aquisição	Valor atual
2663	43031	43031 Rodoviárias	Caminho do Cabeço dos Carneiros- Piedade	31-12-2003	31-12-2003	5.625,00	0,00
2665	43031	43031 Rodoviárias	Travessa do Caminho do Mato- Piedade	31-12-2003	31-12-2003	1.875,00	0,00
2671	43031	43031 Rodoviárias	Caminho do Retiro da Miragaia- Altamora- Piedade	31-12-2003	31-12-2003	3.500,00	0,00
2672	43031	43031 Rodoviárias	Caminho do Campo de Futebol Cabeço- Piedade	31-12-2003	31-12-2003	11.500,00	0,00
2673	43031	43031 Rodoviárias	Caminho do Cabeço da Era- Piedade	31-12-2003	31-12-2003	12.500,00	0,00
2674	43031	43031 Rodoviárias	Caminho entre Cabeços (Cabeço Vermelho)- Piedade	31-12-2003	31-12-2003	25.650,00	0,00
2676	43031	43031 Rodoviárias	Caminho da Cascalheira- Piedade	31-12-2003	31-12-2003	31.150,00	0,00
2677	43031	43031 Rodoviárias	Vereda do Meio- Piedade	31-12-2003	31-12-2003	17.700,00	0,00
2678	43031	43031 Rodoviárias	Canada da Cruz- Manhenha- Piedade	31-12-2003	31-12-2003	6.450,00	0,00
2679	43031	43031 Rodoviárias	Canada da Grota- Piedade	31-12-2003	31-12-2003	3.750,00	0,00
2681	43031	43031 Rodoviárias	Caminho da Engrade- Piedade	31-12-2003	31-12-2003	142.600,00	0,00
2684	43031	43031 Rodoviárias	Caminho João Catrina- Piedade	31-12-2003	31-12-2003	1.875,00	0,00
2685	43031	43031 Rodoviárias	Caminho do Areal- Piedade	31-12-2003	31-12-2003	6.000,00	0,00
2686	43031	43031 Rodoviárias	Caminho do Portinho Velho- Piedade	31-12-2003	31-12-2003	3.625,00	0,00
2889	43031	43031 Rodoviárias	Caminho do Pimentel- Ribeira Grande- Ribeiras	31-12-2003	31-12-2003	10.350,00	0,00
2896	43031	43031 Rodoviárias	Canada do Caminho da Cruz- Ribeira Grande- Ribeiras	31-12-2003	31-12-2003	10.500,00	0,00
2899	43031	43031 Rodoviárias	Canada do Caminho das Rosas- Ribeira Grande- Ribeiras	31-12-2003	31-12-2003	850,00	0,00
2904	43031	43031 Rodoviárias	Caminho do Porto- Ribeira Seca- Ribeiras	31-12-2003	31-12-2003	29.250,00	0,00
2905	43031	43031 Rodoviárias	Caminho do Bravo- Ribeira Seca- Ribeiras	31-12-2003	31-12-2003	3.750,00	0,00
2909	43031	43031 Rodoviárias	Caminho do Vale da Rocha- Ribeira Seca- Ribeiras	31-12-2003	31-12-2003	12.000,00	0,00
2910	43031	43031 Rodoviárias	Caminho dos Biscoitos- Ribeira Seca- Ribeiras	31-12-2003	31-12-2003	6.750,00	0,00
2912	43031	43031 Rodoviárias	Caminho dos Eucaliptos- Ribeira Seca- Ribeiras	31-12-2003	31-12-2003	22.500,00	0,00
2913	43031	43031 Rodoviárias	Caminho/ Canada do Bravo- Pontas Negras- Ribeiras	31-12-2003	31-12-2003	9.750,00	0,00
2920	43031	43031 Rodoviárias	Caminho das Beiradas- Pontas Negras- Ribeiras	31-12-2003	31-12-2003	107.250,00	0,00
2921	43031	43031 Rodoviárias	Caminho da Batareira- Pontas Negras- Ribeiras	31-12-2003	31-12-2003	3.000,00	0,00
2925	43031	43031 Rodoviárias	Caminho da Costa- Pontas Negras- Ribeiras	31-12-2003	31-12-2003	6.000,00	0,00
2927	43031	43031 Rodoviárias	Caminho dos Cerrados- Pontas Negras- Ribeiras	31-12-2003	31-12-2003	4.500,00	0,00

*[Handwritten signatures and initials at the top of the page]*

*[Large handwritten signature and initials on the right side of the page]*

Município das Lajes do Pico

Ativos Fixos Tangíveis totalmente depreciados ainda em uso

Nº Inv.	Conta fin.	CC2	Descrição	Dt. in. utiliz.	Dt. aquisição	Valor aquisição	Valor atual
2930	43031	43031 Rodoviárias	Caminho do Manuel Pires- Pontas Negras- Ribeiras	31-12-2003	31-12-2003	12.750,00	0,00
2933	43031	43031 Rodoviárias	Caminho da Saibreira- Santa Cruz- Ribeiras	31-12-2003	31-12-2003	3.000,00	0,00
2940	43031	43031 Rodoviárias	Caminho Velho Pontas Negras- Ribeiras	31-12-2003	31-12-2003	20.000,00	0,00
2941	43031	43031 Rodoviárias	Caminho da Ladeira- Santa Cruz- Ribeiras	31-12-2003	31-12-2003	30.000,00	0,00
2944	43031	43031 Rodoviárias	Caminho da Piscina- Santa Cruz- Ribeiras	31-12-2003	31-12-2003	28.500,00	0,00
2945	43031	43031 Rodoviárias	Rua de Jesus - Santa Cruz- Ribeiras	31-12-2003	31-12-2003	48.760,00	0,00
2949	43031	43031 Rodoviárias	Caminho do Areúsko- Santa Bárbara- Ribeiras	31-12-2003	31-12-2003	2.250,00	0,00
2950	43031	43031 Rodoviárias	Caminho do Terreiro- Santa Bárbara- Ribeiras	31-12-2003	31-12-2003	12.075,00	0,00
2952	43031	43031 Rodoviárias	Caminho do Cerrado Grande- Santa Bárbara- Ribeiras	31-12-2003	31-12-2003	5.250,00	0,00
2953	43031	43031 Rodoviárias	Caminho da Roça da Abelheira- Santa Bárbara- Ribeiras	31-12-2003	31-12-2003	2.500,00	0,00
2954	43031	43031 Rodoviárias	Caminho dos Currais- Santa Bárbara- Ribeiras	31-12-2003	31-12-2003	2.250,00	0,00
2959	43031	43031 Rodoviárias	Caminho da Ladeira- Santa Bárbara- Ribeiras	31-12-2003	31-12-2003	2.500,00	0,00
2960	43031	43031 Rodoviárias	Caminho da Marceia- Santa Bárbara- Ribeiras	31-12-2003	31-12-2003	2.700,00	0,00
2961	43031	43031 Rodoviárias	Caminho do Lameiro- Santa Bárbara- Ribeiras	31-12-2003	31-12-2003	13.110,00	0,00
2962	43031	43031 Rodoviárias	Caminho da Terça- Santa Bárbara- Ribeiras	31-12-2003	31-12-2003	59.800,00	0,00
2963	43031	43031 Rodoviárias	Caminho do Outeiro- Santa Bárbara- Ribeiras	31-12-2003	31-12-2003	20.125,00	0,00
2964	43031	43031 Rodoviárias	Caminho do Portal da Pedra- Santa Bárbara- Ribeiras	31-12-2003	31-12-2003	9.000,00	0,00
2965	43031	43031 Rodoviárias	Caminho da Calçada-Santa Bárbara- Ribeiras	31-12-2003	31-12-2003	28.175,00	0,00
2972	43031	43031 Rodoviárias	Caminho da Cascalheira- Santa Bárbara- Ribeiras	31-12-2003	31-12-2003	28.500,00	0,00
2973	43031	43031 Rodoviárias	Caminho de Cima- Santa Bárbara- Ribeiras	31-12-2003	31-12-2003	71.645,00	0,00
2977	43031	43031 Rodoviárias	Caminho do Cemitério- Santa Bárbara- Ribeiras	31-12-2003	31-12-2003	8.050,00	0,00
2978	43031	43031 Rodoviárias	Caminho do Poço- Santa Bárbara- Ribeiras	31-12-2003	31-12-2003	36.800,00	0,00
2981	43031	43031 Rodoviárias	Caminho de Baixo- Santa Bárbara- Ribeiras	31-12-2003	31-12-2003	73.600,00	0,00
2982	43031	43031 Rodoviárias	Caminho da Pedreira- Santa Bárbara- Ribeiras	31-12-2003	31-12-2003	41.250,00	0,00
2985	43031	43031 Rodoviárias	Caminho da Cancela da Areia- Santa Bárbara- Ribeiras	31-12-2003	31-12-2003	36.800,00	0,00
2987	43031	43031 Rodoviárias	Caminho do Areal- Santa Bárbara- Ribeiras	31-12-2003	31-12-2003	34.425,00	0,00

Impressão em 26-07-2021 12:48:13  
 Página 29 de 84  
 SNP © AIRC

Município das Lajes do Pico

**Ativos Fixos Tangíveis totalmente depreciados ainda em uso**

Nº Inv.	Conta fin.	CC2	Descrição	Dt. in. utiliz.	Dt. aquisição	Valor aquisição	Valor atual
2990	43031	43031 Rodoviárias	Caminho das Mansilhas- Santa Bárbara- Ribeiras	31-12-2003	31-12-2003	30.360,00	0,00
2995	43031	43031 Rodoviárias	Caminho Velho do Arrife- Ribeiras	31-12-2003	31-12-2003	1.875,00	0,00
2997	43031	43031 Rodoviárias	Caminho do Arrife- Ribeiras	31-12-2003	31-12-2003	72.450,00	0,00
3001	43031	43031 Rodoviárias	Caminho do Dinis- Santa Bárbara- Ribeiras	31-12-2003	31-12-2003	1.875,00	0,00
3002	43031	43031 Rodoviárias	Caminho da Cruz- Santa Bárbara- Ribeiras	31-12-2003	31-12-2003	101.200,00	0,00
3008	43031	43031 Rodoviárias	Caminho Novo- Santa Bárbara- Ribeiras	31-12-2003	31-12-2003	11.500,00	0,00
3010	43031	43031 Rodoviárias	Caminho da Igreja- Santa Bárbara- Ribeiras	31-12-2003	31-12-2003	41.400,00	0,00
3011	43031	43031 Rodoviárias	Caminho do Moínho- Santa Bárbara- Ribeiras	31-12-2003	31-12-2003	5.175,00	0,00
3014	43031	43031 Rodoviárias	Caminho Velho de Santa Bárbara- Ribeiras	31-12-2003	31-12-2003	3.125,00	0,00
3021	43031	43031 Rodoviárias	Caminho do José Furtado- Lajes do Pico	31-12-2003	31-12-2003	20.700,00	0,00
3033	43031	43031 Rodoviárias	Canada do Cabeço de Entre os Caminhos- Lajes do Pico	31-12-2003	31-12-2003	1.000,00	0,00
3047	43031	43031 Rodoviárias	Caminho do Rossio- Lajes do Pico	31-12-2003	31-12-2003	87.000,00	0,00
3051	43031	43031 Rodoviárias	Caminho Acima da Canada- Lajes do Pico	31-12-2003	31-12-2003	21.000,00	0,00
3065	43031	43031 Rodoviárias	Caminho da Queimada- Lajes do Pico	31-12-2003	31-12-2003	43.750,00	0,00
3066	43031	43031 Rodoviárias	Caminho do Damião- Lajes do Pico	31-12-2003	31-12-2003	32.200,00	0,00
3069	43031	43031 Rodoviárias	Canada do Ajudante- Lajes do Pico	31-12-2003	31-12-2003	44.850,00	0,00
3070	43031	43031 Rodoviárias	Caminho Norberto Ávila- Lajes do Pico	31-12-2003	31-12-2003	1.650,00	0,00
3075	43031	43031 Rodoviárias	Caminho do Beleza- Lajes do Pico	31-12-2003	31-12-2003	1.200,00	0,00
3079	43031	43031 Rodoviárias	Caminho dos Pinheiros- Lajes do Pico	31-12-2003	31-12-2003	61.180,00	0,00
3088	43031	43031 Rodoviárias	Caminho dos Constâncias- Lajes do Pico	31-12-2003	31-12-2003	4.800,00	0,00
2500	43031	43031 Rodoviárias	Canada da Rocha- Terra Alta- Ribeirinha	31-12-2003	31-12-2003	8.500,00	0,00
2502	43031	43031 Rodoviárias	Canada da Cruz- Ribeirinha	31-12-2003	31-12-2003	5.250,00	0,00
2504	43031	43031 Rodoviárias	Canada António Valim- Terra Alta- Ribeirinha	31-12-2003	31-12-2003	2.250,00	0,00
2505	43031	43031 Rodoviárias	Canada do Cancelão- Terra Alta- Ribeirinha	31-12-2003	31-12-2003	15.000,00	0,00
2507	43031	43031 Rodoviárias	Canada das Roças- Terra Alta- Ribeirinha	31-12-2003	31-12-2003	2.500,00	0,00
2516	43031	43031 Rodoviárias	Canada da Giga- Terra Alta- Ribeirinha	31-12-2003	31-12-2003	4.500,00	0,00
2517	43031	43031 Rodoviárias	Canada do José da Rosa- Terra Alta- Ribeirinha	31-12-2003	31-12-2003	1.125,00	0,00
2518	43031	43031 Rodoviárias	Canada do José Macedo- Terra Alta- Ribeirinha	31-12-2003	31-12-2003	1.500,00	0,00
2519	43031	43031 Rodoviárias	Canada da Fonte- Terra Alta- Ribeirinha	31-12-2003	31-12-2003	10.000,00	0,00

Município das Lajes do Pico

Ativos Fixos Tangíveis totalmente depreciados ainda em uso

Nº Inv.	Conta fin.	CC2	Descrição	Dt. in. utiliz.	Dt. aquisição	Valor aquisição	Valor atual
2520	43031	43031 Rodoviárias	Canada do Garcia Pacheco- Terra Alta- Ribeirinha	31-12-2003	31-12-2003	6.000,00	0,00
2521	43031	43031 Rodoviárias	Canada do Cabral- Ribeirinha	31-12-2003	31-12-2003	2.500,00	0,00
2525	43031	43031 Rodoviárias	Canada Francisco Lourenço- Ribeirinha	31-12-2003	31-12-2003	140.625,00	0,00
2526	43031	43031 Rodoviárias	Canada da Tenda- Ribeirinha	31-12-2003	31-12-2003	65.625,00	0,00
2530	43031	43031 Rodoviárias	Canada dos Vais- Ribeirinha	31-12-2003	31-12-2003	78.750,00	0,00
2539	43031	43031 Rodoviárias	Rua do Pedregal- Ribeirinha	31-12-2003	31-12-2003	65.625,00	0,00
2543	43031	43031 Rodoviárias	Canada do João Tomé- Ribeirinha	31-12-2003	31-12-2003	37.500,00	0,00
2546	43031	43031 Rodoviárias	Canada da Lucinda- Ribeirinha	31-12-2003	31-12-2003	43.500,00	0,00
2547	43031	43031 Rodoviárias	Canada João Leal- Ribeirinha	31-12-2003	31-12-2003	9.000,00	0,00
2549	43031	43031 Rodoviárias	Canada do Alves- Ribeirinha	31-12-2003	31-12-2003	36.000,00	0,00
2550	43031	43031 Rodoviárias	Canada da Ladeira- Ribeirinha	31-12-2003	31-12-2003	175.500,00	0,00
2551	43031	43031 Rodoviárias	Canada do João Raulino- Ribeirinha	31-12-2003	31-12-2003	1.900,00	0,00
2554	43031	43031 Rodoviárias	Caminho do Antonino- Ribeirinha	31-12-2003	31-12-2003	6.300,00	0,00
2555	43031	43031 Rodoviárias	Canada da Madeira Grande- Ribeirinha	31-12-2003	31-12-2003	2.625,00	0,00
2556	43031	43031 Rodoviárias	Canada dos Inhames- Ribeirinha	31-12-2003	31-12-2003	960,00	0,00
2558	43031	43031 Rodoviárias	Canada do Mariano Alfaiate- Ribeirinha	31-12-2003	31-12-2003	825,00	0,00
2559	43031	43031 Rodoviárias	Canada dos Perpétuas- Ribeirinha	31-12-2003	31-12-2003	1.500,00	0,00
2560	43031	43031 Rodoviárias	Canada dos Martírios- Ribeirinha	31-12-2003	31-12-2003	1.500,00	0,00
2562	43031	43031 Rodoviárias	Canada dos Burros- Ribeirinha	31-12-2003	31-12-2003	3.300,00	0,00
2564	43031	43031 Rodoviárias	Canada da Trigueira- Ribeirinha	31-12-2003	31-12-2003	157,50	0,00
2565	43031	43031 Rodoviárias	Canada do José Porto- Ribeirinha	31-12-2003	31-12-2003	90,00	0,00
2566	43031	43031 Rodoviárias	Canada da Greta- Ribeirinha	31-12-2003	31-12-2003	4.950,00	0,00
2569	43031	43031 Rodoviárias	Canada do Manuel Azevedo- Ribeirinha	31-12-2003	31-12-2003	2.250,00	0,00
2570	43031	43031 Rodoviárias	Canada Manuel de Ávila- Ribeirinha	31-12-2003	31-12-2003	700,00	0,00
2571	43031	43031 Rodoviárias	Canada do Mar- Ribeirinha	31-12-2003	31-12-2003	3.750,00	0,00
2574	43031	43031 Rodoviárias	Canada do Morro de Baixo- Ribeirinha	31-12-2003	31-12-2003	1.500,00	0,00
2575	43031	43031 Rodoviárias	Canada Eduardo Nunes- Ribeirinha	31-12-2003	31-12-2003	1125,00	0,00
2576	43031	43031 Rodoviárias	Canada Manuel Vitorino- Ribeirinha	31-12-2003	31-12-2003	350,00	0,00
2577	43031	43031 Rodoviárias	Canada Manuel Cerqueira- Ribeirinha	31-12-2003	31-12-2003	100,00	0,00

*[Handwritten signatures and initials at the top of the page]*

*[Large handwritten signature and initials in the middle of the page]*

*[Handwritten signature and initials at the bottom right of the page]*

Município das Lajes do Pico

Ativos Fixos Tangíveis totalmente depreciados ainda em uso

Nº Inv.	Conta fin.	CC2	Descrição	Dt. in. utiliz.	Dt. aquisição	Valor aquisição	Valor atual
2578	43031	43031 Rodoviárias	Caminho Ninho de Águia- Ribeirinha	31-12-2003	31-12-2003	7.980,00	0,00
2580	43031	43031 Rodoviárias	Canada do Serafim Narciso- Ribeirinha	31-12-2003	31-12-2003	3.150,00	0,00
2582	43031	43031 Rodoviárias	Canada do Biscoitinho- Ribeirinha	31-12-2003	31-12-2003	3.600,00	0,00
2583	43031	43031 Rodoviárias	Canada Nova- Ribeirinha	31-12-2003	31-12-2003	3.000,00	0,00
2584	43031	43031 Rodoviárias	Canada do Alambique- Ribeirinha	31-12-2003	31-12-2003	275,00	0,00
2586	43031	43031 Rodoviárias	Canada Joaquim Lourenço - Ribeirinha	31-12-2003	31-12-2003	24.750,00	0,00
2587	43031	43031 Rodoviárias	Canada Alberto Bezerra- Ribeirinha	31-12-2003	31-12-2003	787,50	0,00
2591	43031	43031 Rodoviárias	Canada da Grota- Ribeirinha	31-12-2003	31-12-2003	5.625,00	0,00
2592	43031	43031 Rodoviárias	Travessa da Canada da Ladeira- Ribeirinha	31-12-2003	31-12-2003	1.200,00	0,00
2593	43031	43031 Rodoviárias	Canada da Maria Machado- Ribeirinha	31-12-2003	31-12-2003	920,00	0,00
2594	43031	43031 Rodoviárias	Caminho da Ermida- Ribeirinha	31-12-2003	31-12-2003	52.500,00	0,00
2595	43031	43031 Rodoviárias	Canada do Miradouro- Baixa- Ribeirinha	31-12-2003	31-12-2003	11.025,00	0,00
2596	43031	43031 Rodoviárias	Canada do Petita- Ribeirinha	31-12-2003	31-12-2003	53.812,50	0,00
2597	43031	43031 Rodoviárias	Canada Luciano Fraga- Ribeirinha	31-12-2003	31-12-2003	600,00	0,00
2600	43031	43031 Rodoviárias	Canada do Alambique- Ribeirinha	31-12-2003	31-12-2003	25.875,00	0,00
2608	43031	43031 Rodoviárias	Canada do Poço- Calhau- Piedade	31-12-2003	31-12-2003	3.000,00	0,00
2609	43031	43031 Rodoviárias	Canada do Morro- Calhau- Piedade	31-12-2003	31-12-2003	13.500,00	0,00
2624	43031	43031 Rodoviárias	Canada António Carocha- Piedade	31-12-2003	31-12-2003	11.250,00	0,00
2626	43031	43031 Rodoviárias	Canada da Ermida- Calhau- Piedade	31-12-2003	31-12-2003	4.500,00	0,00
2629	43031	43031 Rodoviárias	Canada João Esteves- Piedade	31-12-2003	31-12-2003	750,00	0,00
2630	43031	43031 Rodoviárias	Travessa da Canada Império- Piedade	31-12-2003	31-12-2003	4.500,00	0,00
2631	43031	43031 Rodoviárias	Canada João Fontes- Piedade	31-12-2003	31-12-2003	3.750,00	0,00
2632	43031	43031 Rodoviárias	Travessa da Canada das Terras- Piedade	31-12-2003	31-12-2003	7.500,00	0,00
2641	43031	43031 Rodoviárias	Canada do Cruzeiro- Piedade	31-12-2003	31-12-2003	4.500,00	0,00
2648	43031	43031 Rodoviárias	Canada da Mulata- Piedade	31-12-2003	31-12-2003	9.625,00	0,00
2650	43031	43031 Rodoviárias	Canada da Morgada- Piedade	31-12-2003	31-12-2003	750,00	0,00
2652	43031	43031 Rodoviárias	Canada da Furna- Piedade	31-12-2003	31-12-2003	37.500,00	0,00
2653	43031	43031 Rodoviárias	Canada João Teixeira- Piedade	31-12-2003	31-12-2003	6.750,00	0,00
2654	43031	43031 Rodoviárias	Canada do Reservatório- Piedade	31-12-2003	31-12-2003	4.375,00	0,00

*(Handwritten signatures and initials)*

*(Large handwritten signature)*

*(Handwritten signatures and initials)*

Município das Lajes do Pico

Ativos Fixos Tangíveis totalmente depreciados ainda em uso

Nº Inv.	Conta fin.	CC2	Descrição	Dt. in. utiliz.	Dt. aquisição	Valor aquisição	Valor atual
2655	43031	43031 Rodoviárias	Canada José Soares- Piedade	31-12-2003	31-12-2003	1.375,00	0,00
2656	43031	43031 Rodoviárias	Canada Nova- Piedade	31-12-2003	31-12-2003	2.000,00	0,00
2664	43031	43031 Rodoviárias	Canada do Mato/ Nevoeiro- Piedade	31-12-2003	31-12-2003	17.150,00	0,00
2667	43031	43031 Rodoviárias	Canada do Terralita- Piedade	31-12-2003	31-12-2003	2.000,00	0,00
2668	43031	43031 Rodoviárias	Canada do Covão- Piedade	31-12-2003	31-12-2003	4.500,00	0,00
2669	43031	43031 Rodoviárias	Canada dos Covões- Piedade	31-12-2003	31-12-2003	1.725,00	0,00
2670	43031	43031 Rodoviárias	Canada da Escola- Piedade	31-12-2003	31-12-2003	2.625,00	0,00
2682	43031	43031 Rodoviárias	Canada do Castelete- Piedade	31-12-2003	31-12-2003	5.000,00	0,00
2683	43031	43031 Rodoviárias	Canada do Areal- Piedade	31-12-2003	31-12-2003	2.250,00	0,00
2687	43031	43031 Rodoviárias	Canada da Vigia- Piedade	31-12-2003	31-12-2003	33.750,00	0,00
2885	43031	43031 Rodoviárias	Canada de São Roque- Ribeira Grande- Ribeiras	31-12-2003	31-12-2003	7.500,00	0,00
2887	43031	43031 Rodoviárias	Canada do Sapateiro-Ribeira Grande- Ribeiras	31-12-2003	31-12-2003	750,00	0,00
2888	43031	43031 Rodoviárias	Canada do José Machado- Ribeira Grande- Ribeiras	31-12-2003	31-12-2003	5.250,00	0,00
2890	43031	43031 Rodoviárias	Canada da Grota- Ribeira Grande- Ribeiras	31-12-2003	31-12-2003	6.300,00	0,00
2891	43031	43031 Rodoviárias	Canada do Cabarrinho- Ribeira Grande- Ribeiras	31-12-2003	31-12-2003	1.125,00	0,00
2893	43031	43031 Rodoviárias	Canada Ribeira do José Ferreira- Ribeira Grande- Ribeiras	31-12-2003	31-12-2003	9.000,00	0,00
2894	43031	43031 Rodoviárias	Canada do Machado- Ribeira Grande- Ribeiras	31-12-2003	31-12-2003	10.500,00	0,00
2895	43031	43031 Rodoviárias	Canada do Bastião- Ribeira Grande- Ribeiras	31-12-2003	31-12-2003	3.500,00	0,00
2897	43031	43031 Rodoviárias	Canada do Serrado do Lameiro- Ribeira Grande- Ribeiras	31-12-2003	31-12-2003	900,00	0,00
2898	43031	43031 Rodoviárias	Canada do Alto do Jogo- Ribeira Grande- Ribeiras	31-12-2003	31-12-2003	950,00	0,00
2901	43031	43031 Rodoviárias	Canada do Cardoso- Ribeira Seca- Ribeiras	31-12-2003	31-12-2003	500,00	0,00
2902	43031	43031 Rodoviárias	Canada do Manuel Silveira- Ribeira Seca- Ribeiras	31-12-2003	31-12-2003	1.500,00	0,00
2903	43031	43031 Rodoviárias	Canada do Manuel da Grota- Ribeira Seca- Ribeiras	31-12-2003	31-12-2003	500,00	0,00
2906	43031	43031 Rodoviárias	Canada do Vale do Loiro- Ribeira Seca- Ribeiras	31-12-2003	31-12-2003	11.250,00	0,00
2907	43031	43031 Rodoviárias	Canada da Figueirinhas- Ribeira Seca- Ribeiras	31-12-2003	31-12-2003	3.500,00	0,00
2908	43031	43031 Rodoviárias	Canada da Ribeira Seca- Ribeiras	31-12-2003	31-12-2003	4.500,00	0,00
2911	43031	43031 Rodoviárias	Canada do Alfiate- Ribeira Seca- Ribeiras	31-12-2003	31-12-2003	600,00	0,00

Município das Lajes do Pico

Ativos Fixos Tangíveis totalmente depreciados ainda em uso

Nº Inv.	Conta fin.	CC2	Descrição	Dt. in. utiliz.	Dt. aquisição	Valor aquisição	Valor atual
2914	43031	43031 Rodoviárias	Canada dos Biscoitos- Pontas Negras- Ribeiras	31-12-2003	31-12-2003	4.500,00	0,00
2915	43031	43031 Rodoviárias	Canada dos Vais- Pontas Negras- Ribeiras	31-12-2003	31-12-2003	12.000,00	0,00
2918	43031	43031 Rodoviárias	Canada da Chamuscada- Pontas Negras- Ribeiras	31-12-2003	31-12-2003	1.750,00	0,00
2919	43031	43031 Rodoviárias	Canada das Veredas- Pontas Negras- Ribeiras	31-12-2003	31-12-2003	13.000,00	0,00
2923	43031	43031 Rodoviárias	Canada do Marujo- Pontas Negras- Ribeiras	31-12-2003	31-12-2003	2.000,00	0,00
2924	43031	43031 Rodoviárias	Canada do Vinagre- Pontas Negras- Ribeiras	31-12-2003	31-12-2003	1.500,00	0,00
2926	43031	43031 Rodoviárias	Canada do Ávila- Pontas Negras- Ribeiras	31-12-2003	31-12-2003	750,00	0,00
2928	43031	43031 Rodoviárias	Canada (Velha) das Adegas- Pontas Negras- Ribeiras	31-12-2003	31-12-2003	900,00	0,00
2929	43031	43031 Rodoviárias	Canada do Manuel Canarinho- Pontas Negras- Ribeiras	31-12-2003	31-12-2003	1.500,00	0,00
2931	43031	43031 Rodoviárias	Canada do Capitão- Pontas Negras- Ribeiras	31-12-2003	31-12-2003	1.000,00	0,00
2934	43031	43031 Rodoviárias	Canada dos Caldeirões- Santa Cruz- Ribeiras	31-12-2003	31-12-2003	1.000,00	0,00
2935	43031	43031 Rodoviárias	Canada da Ribeira da Laje- Santa Cruz- Ribeiras	31-12-2003	31-12-2003	2.000,00	0,00
2936	43031	43031 Rodoviárias	Canada da Vigia- Santa Cruz- Ribeiras	31-12-2003	31-12-2003	2.500,00	0,00
2937	43031	43031 Rodoviárias	Canada da Ribeira da Fonte- Santa Cruz- Ribeiras	31-12-2003	31-12-2003	3.500,00	-0,00
2938	43031	43031 Rodoviárias	Canada do Oliveira- Santa Cruz- Ribeiras	31-12-2003	31-12-2003	1.500,00	0,00
2939	43031	43031 Rodoviárias	Canada do Ramal- Santa Cruz- Ribeiras	31-12-2003	31-12-2003	3.000,00	0,00
2942	43031	43031 Rodoviárias	Canada do Mestre António- Santa Cruz- Ribeiras	31-12-2003	31-12-2003	500,00	0,00
2947	43031	43031 Rodoviárias	Canada da Rocha- Santa Cruz- Ribeiras	31-12-2003	31-12-2003	1.200,00	0,00
2948	43031	43031 Rodoviárias	Canada dos Moinhos- Santa Bárbara- Ribeiras	31-12-2003	31-12-2003	1.250,00	0,00
2951	43031	43031 Rodoviárias	Canada da Terra Longa- Santa Bárbara- Ribeiras	31-12-2003	31-12-2003	1.000,00	0,00
2955	43031	43031 Rodoviárias	Canada do Poço Tão- Santa Bárbara- Ribeiras	31-12-2003	31-12-2003	1.250,00	0,00
2956	43031	43031 Rodoviárias	Canada dos Castanheiros- Santa Bárbara- Ribeiras	31-12-2003	31-12-2003	1.500,00	0,00
2957	43031	43031 Rodoviárias	Canada do Vale do Loiro- Santa Bárbara- Ribeiras	31-12-2003	31-12-2003	2.250,00	0,00
2958	43031	43031 Rodoviárias	Canada da Cruz- Santa Bárbara- Ribeiras	31-12-2003	31-12-2003	8.750,00	0,00
2966	43031	43031 Rodoviárias	Canada da Grota- Santa Bárbara- Ribeiras	31-12-2003	31-12-2003	6.875,00	0,00
2967	43031	43031 Rodoviárias	Canada do Manuel Jorge- Santa Bárbara- Ribeiras	31-12-2003	31-12-2003	3.750,00	0,00
2968	43031	43031 Rodoviárias	Canada dos Rochões- Santa Bárbara- Ribeiras	31-12-2003	31-12-2003	4.750,00	0,00
2969	43031	43031 Rodoviárias	Canada do Mar- Santa Bárbara- Ribeiras	31-12-2003	31-12-2003	8.250,00	0,00

*(Handwritten signatures and initials)*

Município das Lajes do Pico

Ativos Fixos Tangíveis totalmente depreciados ainda em uso

Nº Inv.	Conta fin.	CC2	Descrição	Dt. in. utiliz.	Dt. aquisição	Valor aquisição	Valor atual
2970	43031	Rodoviárias	Canada da Zulmira- Santa Bárbara- Ribeiras	31-12-2003	31-12-2003	4.500,00	0,00
2971	43031	Rodoviárias	Canada das Barrocas- Santa Bárbara- Ribeiras	31-12-2003	31-12-2003	2.205,00	0,00
2975	43031	Rodoviárias	Canada da Ribeira das Cidreiras- Santa Bárbara- Ribeiras	31-12-2003	31-12-2003	400,00	0,00
2979	43031	Rodoviárias	Canada da Ponta dos Biscolitos- Santa Bárbara- Ribeiras	31-12-2003	31-12-2003	2.000,00	0,00
2980	43031	Rodoviárias	Canada dos Pomares- Santa Bárbara- Ribeiras	31-12-2003	31-12-2003	500,00	0,00
2983	43031	Rodoviárias	Canada do Belém- Santa Bárbara- Ribeiras	31-12-2003	31-12-2003	520,00	0,00
2984	43031	Rodoviárias	Canada do Laranjal- Santa Bárbara- Ribeiras	31-12-2003	31-12-2003	360,00	0,00
2986	43031	Rodoviárias	Canada João Veludo- Santa Bárbara- Ribeiras	31-12-2003	31-12-2003	400,00	0,00
2989	43031	Rodoviárias	Canada dos Vais- Santa Bárbara- Ribeiras	31-12-2003	31-12-2003	700,00	0,00
2991	43031	Rodoviárias	Canada do Cabeço- Santa Bárbara- Ribeiras	31-12-2003	31-12-2003	5.000,00	0,00
2992	43031	Rodoviárias	Canada do Barbio- Santa Bárbara- Ribeiras	31-12-2003	31-12-2003	3.125,00	0,00
2994	43031	Rodoviárias	Canada da Terra de Dentro- Santa Bárbara- Ribeiras	31-12-2003	31-12-2003	600,00	0,00
2998	43031	Rodoviárias	Canada do Simas- Santa Bárbara- Ribeiras	31-12-2003	31-12-2003	320,00	0,00
2999	43031	Rodoviárias	Canada da Eira- Santa Bárbara- Ribeiras	31-12-2003	31-12-2003	2.250,00	0,00
3000	43031	Rodoviárias	Canada do Gargaludo- Santa Bárbara- Ribeiras	31-12-2003	31-12-2003	1.200,00	0,00
3003	43031	Rodoviárias	Canada da Ladeira- Santa Bárbara- Ribeiras	31-12-2003	31-12-2003	400,00	0,00
3004	43031	Rodoviárias	Caminho do Canto- Santa Bárbara- Ribeiras	31-12-2003	31-12-2003	675,00	0,00
3005	43031	Rodoviárias	Canada do Jorge- Santa Bárbara- Ribeiras	31-12-2003	31-12-2003	1.250,00	0,00
3006	43031	Rodoviárias	Canada do Mar- Santa Bárbara- Ribeiras	31-12-2003	31-12-2003	800,00	0,06
3007	43031	Rodoviárias	Canada do Francisco Pereira- Santa Bárbara- Ribeiras	31-12-2003	31-12-2003	800,00	0,00
3012	43031	Rodoviárias	Canada Chás da Eira- Santa Bárbara- Ribeiras	31-12-2003	31-12-2003	250,00	0,00
3016	43031	Rodoviárias	Canada do Repelejo- Lajes do Pico	31-12-2003	31-12-2003	2.000,00	0,00
3017	43031	Rodoviárias	Canada do Branco- Lajes do Pico	31-12-2003	31-12-2003	3.750,00	0,00
3018	43031	Rodoviárias	Canada do Madruga- Lajes do Pico	31-12-2003	31-12-2003	1.000,00	0,00
3020	43031	Rodoviárias	Canada da Escola- Lajes do Pico	31-12-2003	31-12-2003	2.000,00	0,00
3022	43031	Rodoviárias	Canada do Pimentel- Lajes do Pico	31-12-2003	31-12-2003	1.000,00	0,00
3023	43031	Rodoviárias	Canada do Francisco Mateus- Lajes do Pico	31-12-2003	31-12-2003	1.200,00	0,00

Handwritten signatures and initials are present at the top of the page, including a large signature on the left and several smaller ones on the right, some of which appear to be official stamps or approvals.

Município das Lajes do Pico

**Ativos Fixos Tangíveis totalmente depreciados ainda em uso**

Nº Inv.	Conta fin.	CC2	Descrição	Dt. in. utiliz.	Dt. aquisição	Valor aquisição	Valor atual
3024	43031	43031 Rodoviárias	Canada da Vigia da Queimada- Lajes do Pico	31-12-2003	31-12-2003	800,00	0,00
3025	43031	43031 Rodoviárias	Canada do Silvano- Lajes do Pico	31-12-2003	31-12-2003	800,00	0,00
3026	43031	43031 Rodoviárias	Canada Ana de Vargas- Lajes do Pico	31-12-2003	31-12-2003	9.000,00	0,00
3028	43031	43031 Rodoviárias	Canada do Galinho- Lajes do Pico	31-12-2003	31-12-2003	800,00	0,00
3030	43031	43031 Rodoviárias	Caminho da Achadinha " Calejão"- Lajes do Pico	31-12-2003	31-12-2003	600,00	0,00
3031	43031	43031 Rodoviárias	Canada do Bem-Feito- Lajes do Pico	31-12-2003	31-12-2003	600,00	0,00
3032	43031	43031 Rodoviárias	Canada do Alexandre- Lajes do Pico	31-12-2003	31-12-2003	1.250,00	0,00
3034	43031	43031 Rodoviárias	Canada da Água Salgada- Lajes do Pico	31-12-2003	31-12-2003	880,00	0,00
3035	43031	43031 Rodoviárias	Canada do Manuel Cardoso- Lajes do Pico	31-12-2003	31-12-2003	280,00	0,00
3041	43031	43031 Rodoviárias	Canada João Paulino- Lajes do Pico	31-12-2003	31-12-2003	1.125,00	0,00
3042	43031	43031 Rodoviárias	Canada do Martiniano- Lajes do Pico	31-12-2003	31-12-2003	1.837,50	0,00
3043	43031	43031 Rodoviárias	Canada das Quintas- Lajes do Pico	31-12-2003	31-12-2003	3.937,50	0,00
3044	43031	43031 Rodoviárias	Canada do Alqueve- Lajes do Pico	31-12-2003	31-12-2003	12.000,00	0,00
3045	43031	43031 Rodoviárias	Canada de Cima da Rocha- Lajes do Pico	31-12-2003	31-12-2003	45.000,00	0,00
3046	43031	43031 Rodoviárias	Canada do Manuel Amaro- Lajes do Pico	31-12-2003	31-12-2003	3.937,50	0,00
3048	43031	43031 Rodoviárias	Canada da Padaria- Lajes do Pico	31-12-2003	31-12-2003	20.625,00	0,00
3049	43031	43031 Rodoviárias	Canada do Gabriel- Lajes do Pico	31-12-2003	31-12-2003	3.937,50	0,00
3050	43031	43031 Rodoviárias	Canada do Chiquinho- Lajes do Pico	31-12-2003	31-12-2003	3.937,50	0,00
3054	43031	43031 Rodoviárias	Canada do Cabeço- Lajes do Pico	31-12-2003	31-12-2003	16.875,00	0,00
3057	43031	43031 Rodoviárias	Caminho do Serrado Grande- Lajes do Pico	31-12-2003	31-12-2003	18.750,00	0,00
3060	43031	43031 Rodoviárias	Canada da Margarida- Lajes do Pico	31-12-2003	31-12-2003	4.600,00	0,00
3062	43031	43031 Rodoviárias	Canada do Cemitério- Lajes do Pico	31-12-2003	31-12-2003	15.000,00	0,00
3063	43031	43031 Rodoviárias	Canada do Pedro Homem- Lajes do Pico	31-12-2003	31-12-2003	3.900,00	0,00
3064	43031	43031 Rodoviárias	Canada da Vigia- Lajes do Pico	31-12-2003	31-12-2003	2.600,00	0,00
3067	43031	43031 Rodoviárias	Canada João Ávila- Lajes do Pico	31-12-2003	31-12-2003	19.500,00	0,00
3068	43031	43031 Rodoviárias	Canada João da Cecília- Lajes do Pico	31-12-2003	31-12-2003	10.920,00	0,00
3071	43031	43031 Rodoviárias	Canada do Eusébio- Lajes do Pico	31-12-2003	31-12-2003	9.750,00	0,00
3074	43031	43031 Rodoviárias	Canada do José do Chico- Lajes do Pico	31-12-2003	31-12-2003	6.500,00	0,00
3076	43031	43031 Rodoviárias	Canada da Almagreira (Latopico)- Lajes do Pico	31-12-2003	31-12-2003	88.700,00	0,00

*[Handwritten signatures and initials at the top of the page]*

*[Handwritten signatures and initials on the right side of the page]*

Município das Lajes do Pico

Ativos Fixos Tangíveis totalmente depreciados ainda em uso

Nº Inv.	Conta fin.	CC2	Descrição	Dt. in. utiliz.	Dt. aquisição	Valor aquisição	Valor atual
3077	43031 Rodoviárias		Canada do Faial- Lajes do Pico	31-12-2003	31-12-2003	2.275,00	0,00
3078	43031 Rodoviárias		Canada do Armando- Lajes do Pico	31-12-2003	31-12-2003	2.600,00	0,00
3080	43031 Rodoviárias		Canada das Roças- Lajes do Pico	31-12-2003	31-12-2003	16.250,00	0,00
3082	43031 Rodoviárias		Canada das Vinhas- Lajes do Pico	31-12-2003	31-12-2003	53.625,00	0,00
3091	43031 Rodoviárias		Canada do José Pereira- Lajes do Pico	31-12-2003	31-12-2003	1.600,00	0,00
3092	43031 Rodoviárias		Canada da Escola da Ribeira do Meio- Lajes do Pico	31-12-2003	31-12-2003	1.400,00	0,00
2659	43031 Rodoviárias		Travessa do Torrão Grande- Piedade	31-12-2003	31-12-2003	7.337,10	0,00
2602	43031 Rodoviárias		Rua da Igreja- Ribeirinha	31-12-2003	31-12-2003	32.220,00	0,00
2603	43031 Rodoviárias		Rua do Passal- Ribeirinha	31-12-2003	31-12-2003	32.220,00	0,00
2601	43031 Rodoviárias		Rua da Terralta- Ribeirinha	31-12-2003	31-12-2003	56.385,00	0,00
2604	43031 Rodoviárias		Rua D. José Vieira Alvernaz- Ribeirinha	31-12-2003	31-12-2003	60.412,50	0,00
3058	43031 Rodoviárias		Rua de São Sebastião- Lajes do Pico	31-12-2003	31-12-2003	9.666,00	0,00
3059	43031 Rodoviárias		Rua dos Castanhos- Lajes do Pico	31-12-2003	31-12-2003	8.056,00	0,00
2513	43031 Rodoviárias		Ladeira da Terra Alta Velha - Ribeirinha	31-12-2003	31-12-2003	13.560,00	0,00
2557	43031 Rodoviárias		Ladeira Cabecinho dos Vimes- Ribeirinha	31-12-2003	31-12-2003	2.160,00	0,00
3009	43031 Rodoviárias		Ladeira do Capitão- Santa Bárbara- Ribeiras	31-12-2003	31-12-2003	6.750,00	0,00
3015	43031 Rodoviárias		Ladeira D. Manuel Linhares de Andrade- Santa Bárbara- Ribeiras	31-12-2003	31-12-2003	1.920,00	0,00
2688	43031 Rodoviárias		Vereda do Meio Antiga- Piedade	31-12-2003	31-12-2003	13.440,00	0,00
2680	43031 Rodoviárias		Travessa da Grota- Piedade	31-12-2003	31-12-2003	4.956,00	0,00
3081	43031 Rodoviárias		Travessa do Gilberto- Lajes do Pico	31-12-2003	31-12-2003	43,46	0,00
2589	43031 Rodoviárias		Travessa do Miradouro- Ribeirinha	31-12-2003	31-12-2003	14.458,00	0,00
3056	43031 Rodoviárias		Canada das Cruzes- Lajes do Pico	31-12-2003	31-12-2003	30.125,00	0,00
2916	43031 Rodoviárias		Canada da Celeste- Pontas Negras- Ribeiras	31-12-2003	31-12-2003	1.950,00	0,00
7865	43343-01 Amplificadores		Amplificador	10-11-2005	24-08-2005	538,27	0,00
7866	43343-01 Amplificadores		Amplificador	10-11-2005	24-08-2005	538,27	0,00
7867	43343-01 Amplificadores		Amplificador	10-11-2005	24-08-2005	538,27	0,00
7868	43343-01 Amplificadores		Amplificador	10-11-2005	24-08-2005	538,27	0,00
7869	43343-03 Colunas para reprodução de som		Coluna- Palco	10-11-2005	24-08-2005	911,13	0,00

*[Handwritten signatures and initials over the table, including names like 'Lajes', 'Ribeira', 'Pico', 'Alto', 'Pico', 'Lajes', 'Ribeira', 'Alto', 'Pico', 'Lajes', 'Ribeira', 'Alto', 'Pico']*

*[Handwritten signatures and initials at the bottom right, including names like 'Alto', 'Pico', 'Lajes', 'Ribeira', 'Alto', 'Pico', 'Lajes', 'Ribeira', 'Alto', 'Pico']*

Município das Lajes do Pico

Ativos Fixos Tangíveis totalmente depreciados ainda em uso

Nº Inv.	Conta fin.	CC2	Descrição	Dt. in. utiliz.	Dt. aquisição	Valor aquisição	Valor atual
7870	4334	43343-03	Colunas para reprodução de som	10-11-2005	24-08-2005	911,13	0,00
7871	4334	43343-03	Colunas para reprodução de som	10-11-2005	24-08-2005	911,13	0,00
7872	4334	43343-03	Colunas para reprodução de som	10-11-2005	24-08-2005	1.093,72	0,00
7874	4334	43343-03	Coluna Ambiente	10-11-2005	24-08-2005	293,97	0,00
7875	4334	43343-03	Coluna Ambiente	10-11-2005	24-08-2005	293,97	0,00
7876	4334	43343-03	Coluna Ambiente	10-11-2005	24-08-2005	293,97	0,00
7877	4334	43343-03	Coluna Ambiente	10-11-2005	24-08-2005	293,97	0,00
7878	4334	43343-03	Coluna Ambiente	10-11-2005	24-08-2005	293,97	0,00
7879	4334	43343-03	Coluna Ambiente	10-11-2005	24-08-2005	293,97	0,00
3745	43031	43031	Rua Família Xavier- Lajes do Pico	31-12-2005	31-12-2005	6.609,45	0,00
1279	4351	43511-20	Scanners (digitalizador de imagem)	13-05-2005	13-05-2005	2.055,00	0,00
1273	4336	43363-06	Utensílios e ferramentas de uso específico	16-03-2005	16-03-2005	295,00	0,00
7889	4337	43375-07	Ferramentas e utensílios individuais	15-03-2006	10-03-2006	2.100,00	0,00
7890	4337	43375-07	Ferramentas e utensílios individuais	15-03-2006	08-03-2006	470,01	0,00
7903	4371	43712	Ferramentas, utensílios e máquinas ligeiras	12-04-2006	12-04-2006	3.441,95	0,00
7932	4337	43376-12.01	Berbequins	18-07-2006	11-07-2006	260,87	0,00
3748	43031	43031	Caminho dos Serrados- São João	27-07-2006	27-07-2006	70.875,00	0,00
3749	43031	43031	Canada da Papalva- São João	27-07-2006	27-07-2006	8.750,00	0,00
7956	4335	43353-06	Refrigeradores	29-09-2006	14-09-2006	494,50	0,00
7914	4336	43363-06	Utensílios e ferramentas de uso específico	04-08-2006	06-07-2006	450,90	0,00
8014	4334	43343-17	Televisores	11-08-2006	07-08-2006	424,84	0,00
8013	4334	43343-11	Gravadores/reprodutores	11-08-2006	07-08-2006	153,94	0,00
8017	4334	43341-99	Outros	01-08-2006	31-07-2006	553,09	0,00
8019	4331	43311-07	Impressoras	06-11-2006	25-10-2006	585,25	0,00
8020	4331	43311-07	Impressoras	06-11-2006	25-10-2006	454,25	0,00
8023	4331	43311-15	Outros periféricos	06-11-2006	25-10-2006	166,65	0,00
8064	4337	43372-3.02	Aparelhos de medida e controlo	11-04-2007	29-03-2007	470,50	0,00
3760	43029	43029	Outros	19-04-2007	19-04-2007	2.500,00	0,00
8066	4337	43375-07	Ferramentas e utensílios individuais	23-04-2007	02-04-2007	2.850,00	0,00

Handwritten signatures and initials are present at the top of the page, including names like 'M', 'S', 'R', 'H', 'M', 'A', 'B', 'C', 'D', 'E', 'F', 'G', 'H', 'I', 'J', 'K', 'L', 'M', 'N', 'O', 'P', 'Q', 'R', 'S', 'T', 'U', 'V', 'W', 'X', 'Y', 'Z'.

Município das Lajes do Pico

**Ativos Fixos Tangíveis totalmente depreciados ainda em uso**

Nº Inv.	Conta fin.	CC2	Descrição	Dt. in. utiliz.	Dt. aquisição	Valor aquisição	Valor atual
8067	4336	43362-07 Pulverizadores	Pulverizador	27-04-2007	17-04-2007	159,72	0,00
8093	4334	43341-99 Outros	Balcão Atendimento	12-07-2007	04-07-2007	2.044,66	0,00
8094	4334	43341-99 Outros	Estante de Apoio ao Balcão	12-07-2007	04-07-2007	3.913,14	0,00
8095	4334	43341-99 Outros	Secretária	12-07-2007	04-07-2007	2.219,14	0,00
8101	4334	43341-99 Outros	Expositor Centro de Sala	29-08-2007	08-07-2007	1.646,57	0,00
8097	4334	43341-99 Outros	Estante vitrine	29-08-2007	08-07-2007	3.642,10	0,00
8098	4334	43341-99 Outros	Estante aglom Carvalho	29-08-2007	08-07-2007	2.628,92	0,00
8099	4334	43341-99 Outros	Estante aglom Carvalho	29-08-2007	08-07-2007	2.628,92	0,00
8100	4334	43341-99 Outros	Estante aglom Carvalho	29-08-2007	08-07-2007	2.628,92	0,00
8102	4334	43341-99 Outros	Expositor Centro de Sala	29-08-2007	08-07-2007	1.646,57	0,00
8096	4334	43341-99 Outros	Estante Arquivador	29-08-2007	08-07-2007	3.457,45	0,00
8103	4334	43341-99 Outros	Mesa c/ tempo aglom carvalho	29-08-2007	08-07-2007	1.324,00	0,00
8105	4331	43311-13 Monitores	Monitor	29-08-2007	30-07-2007	1.692,79	0,00
8107	4331	43311-20 Scanners (digitalizador de imagem)	Scanner	29-08-2007	30-07-2007	556,60	0,00
8158	4334	43341-99 Outros	Cadeira	15-10-2007	15-10-2007	129,00	0,00
8159	4334	43341-99 Outros	Cadeira	15-10-2007	15-10-2007	129,00	0,00
8160	4334	43341-99 Outros	Cadeira	15-10-2007	15-10-2007	39,95	0,00
8161	4334	43341-99 Outros	Cadeira	15-10-2007	15-10-2007	39,95	0,00
8162	4334	43341-99 Outros	Cadeira	15-10-2007	15-10-2007	39,95	0,00
8163	4334	43341-99 Outros	Cadeira	15-10-2007	15-10-2007	129,00	0,00
8164	4334	43341-99 Outros	Cadeira	15-10-2007	15-10-2007	129,00	0,00
8165	4334	43341-99 Outros	Cadeira	15-10-2007	15-10-2007	129,00	0,00
8166	4334	43341-99 Outros	Cadeira	15-10-2007	15-10-2007	129,00	0,00
8208	4334	43343-03 Colunas para reprodução de som	Colunas	12-09-2007	06-08-2007	1.498,21	0,00
8210	4334	43343-03 Colunas para reprodução de som	Coluna	12-09-2007	06-08-2007	338,02	0,00
8323	4334	43341-99 Outros	Balcão Montra	16-01-2007	02-10-2006	9.687,60	0,00
8273	4334	43341-99 Outros	Modulo Complementar Lacada	06-08-2007	27-06-2007	156,54	0,00
8274	4334	43341-99 Outros	Conjunto Completo	06-08-2007	27-06-2007	59,43	0,00
8275	4334	43341-99 Outros	Estante	06-08-2007	27-06-2007	816,87	0,00

*[Handwritten signatures and initials over the table]*

Município das Lajes do Pico

Ativos Fixos Tangíveis totalmente depreciados ainda em uso

Nº Inv.	Conta fin.	CC2	Descrição	Dt. in. utiliz.	Dt. aquisição	Valor aquisição	Valor atual
8276	4334	43341-99 Outros	Estante	06-08-2007	27-06-2007	816,87	0,00
8277	4334	43341-99 Outros	Estante	06-08-2007	27-06-2007	816,87	0,00
8278	4334	43341-99 Outros	Estante	06-08-2007	27-06-2007	816,81	0,00
8279	4334	43341-99 Outros	Bancos Longos	14-08-2007	02-08-2007	614,68	0,00
8280	4334	43341-99 Outros	Bancos Longos	14-08-2007	02-08-2007	614,68	0,00
8281	4334	43341-99 Outros	Bancos Longos	14-08-2007	02-08-2007	614,68	0,00
8282	4334	43341-99 Outros	Bancos Longos	14-08-2007	02-08-2007	614,68	0,00
8283	4334	43341-99 Outros	Bancos Longos	14-08-2007	02-08-2007	614,68	0,00
8285	4351	43512-21 Torre de comunicações e antenas	Equipamento Powerbox- Octal	14-11-2007	15-10-2007	304,00	0,00
8293	4331	43311-15 Outros periféricos	Monitor	19-12-2007	14-11-2007	62,81	0,00
8294	4331	43311-15 Outros periféricos	Monitor	19-12-2007	14-11-2007	62,81	0,00
8295	4331	43311-15 Outros periféricos	Monitor	19-12-2007	14-11-2007	62,81	0,00
8296	4331	43311-15 Outros periféricos	Monitor	19-12-2007	14-11-2007	62,81	0,00
8297	4331	43311-15 Outros periféricos	Monitor	19-12-2007	14-11-2007	62,81	0,00
8298	4331	43311-13 Monitores	Monitor	19-12-2007	14-11-2007	287,06	0,00
8299	4331	43311-13 Monitores	Monitor	19-12-2007	14-11-2007	287,06	0,00
8300	4331	43311-13 Monitores	Monitor	19-12-2007	14-11-2007	287,06	0,00
8301	4331	43311-13 Monitores	Monitor	19-12-2007	14-11-2007	280,16	0,00
8302	4331	43311-13 Monitores	Monitor	19-12-2007	14-11-2007	280,16	0,00
8303	4331	43311-15 Outros periféricos	UPS	19-12-2007	14-11-2007	1.692,87	0,00
8324	4334	43341-03 Armários	Armário/ Contendor	16-01-2007	02-10-2006	621,00	0,00
8325	4334	43341-03 Armários	Armário/ Contendor	16-01-2007	02-10-2006	621,00	0,00
8326	4334	43341-03 Armários	Armário/ Contendor	16-01-2007	02-10-2006	621,00	0,00
8327	4334	43341-03 Armários	Armário/ Contendor	16-01-2007	02-10-2006	621,00	0,00
8328	4334	43341-03 Armários	Armário/ Contendor	16-01-2007	02-10-2006	621,00	0,00
8329	4334	43341-03 Armários	Armário/ Contendor	16-01-2007	02-10-2006	621,00	0,00
8330	4334	43341-99 Outros	Balcão Montra	16-01-2007	02-10-2006	12.109,50	0,00
8331	4334	43341-99 Outros	Balcão	16-01-2007	02-10-2006	3.195,00	0,00
8036	4372	43725-14 Ventiladores e ventoinhas	Ventoinha Coluna	06-02-2007	22-01-2007	271,20	0,00

*[Handwritten signatures and initials at the top of the page]*

*[Large handwritten signature across the middle of the page]*

*[Handwritten signature and date: Impressão em 26-07-2021 12:48:13]*

Município das Lajes do Pico

Ativos Fixos Tangíveis totalmente depreciados ainda em uso

Nº Inv.	Conta fin.	CC2	Descrição	Dt. in. utiliz.	Dt. aquisição	Valor aquisição	Valor atual
8037	4337	43376-12.01	Berbequins	25-01-2007	19-01-2007	205,00	0,00
8038	4337	43376-12.08	Serras e tornos mecânicos	15-02-2007	14-02-2007	400,00	0,00
8044	4331	43311-04	Equipamento de Switching	08-01-2007	13-12-2006	1.028,77	0,00
8332	4335	43351-09	Máquinas e aparelhos de cozinha	22-01-2008	14-12-2007	1.622,77	0,00
8333	4335	43351-09	Máquinas e aparelhos de cozinha	22-01-2008	14-12-2007	368,84	0,00
8355	4335	43353-06	Refrigeradores	04-04-2008	12-03-2008	362,25	0,00
8365	4335	43352-08	Máquinas de lavar e secar roupa	05-05-2008	05-05-2008	799,00	0,00
8366	4335	43352-08	Máquinas de lavar e secar roupa	05-05-2008	05-05-2008	799,00	0,00
8373	4331	43311-09	Leitores óticos	22-01-2008	12-11-2007	184,19	0,00
8374	4331	43311-07	Impressoras	22-01-2008	12-11-2007	350,09	0,00
8398	4331	43312-06	Equipamento de radiocomunicações e seg	04-03-2008	25-01-2008	10.696,77	0,00
8413	4334	43341-99	Outros	08-02-2008	20-12-2007	2.855,60	0,00
8414	4334	43341-99	Outros	08-02-2008	20-12-2007	2.855,60	0,00
8415	4334	43341-04	Balizas	08-02-2008	20-12-2007	974,05	0,00
8416	4334	43341-04	Balizas	08-02-2008	20-12-2007	974,05	0,00
8417	4334	43341-04	Balizas	08-02-2008	20-12-2007	847,00	0,00
8418	4334	43341-04	Balizas	08-02-2008	20-12-2007	847,00	0,00
8419	4334	43341-99	Outros	08-02-2008	20-12-2007	1.331,00	0,00
8431	4351	43511-01	Bastidores (armário)	04-07-2008	18-06-2008	1.674,69	0,00
8432	4351	43511-15	Outros periféricos	04-07-2008	18-06-2008	1.387,19	0,00
8433	4351	43511-15	Outros periféricos	04-07-2008	18-06-2008	86,25	0,00
8434	4351	43511-15	Outros periféricos	04-07-2008	18-06-2008	86,25	0,00
8437	4351	43511-02	Computadores	04-07-2008	18-06-2008	862,50	0,00
8438	4351	43511-02	Computadores	04-07-2008	18-06-2008	862,50	0,00
8439	4351	43511-02	Computadores	04-07-2008	18-06-2008	862,50	0,00
8440	4351	43511-02	Computadores	04-07-2008	18-06-2008	862,50	0,00
8446	4351	43511-02	Computadores	04-07-2008	18-06-2008	862,50	0,00
8447	4351	43511-02	Computadores	04-07-2008	18-06-2008	862,50	0,00
8448	4351	43511-02	Computadores	04-07-2008	18-06-2008	862,50	0,00

*[Handwritten signatures and initials over the table]*

Município das Lajes do Pico

**Ativos Fixos Tangíveis totalmente depreciados ainda em uso**

Nº Inv.	Conta fin.	CC2	Descrição	Dt. in. utiliz.	Dt. aquisição	Valor aquisição	Valor atual
8449	4351	43511-02 Computadores	Dell Optiplex 755DT2000	04-07-2008	18-06-2008	862,50	0,00
8450	4351	43511-02 Computadores	Dell Optiplex 755DT2000	04-07-2008	18-06-2008	862,50	0,00
8451	4351	43511-02 Computadores	Dell Optiplex 755DT2000	04-07-2008	18-06-2008	862,50	0,00
8452	4351	43511-03 Equipamento de rede	Cisco Pix 506E	04-07-2008	18-06-2008	990,24	0,00
8470	4351	43511-22 Terminais	Terminal Identificação	11-09-2008	07-08-2008	2.223,00	0,00
8509	4334	43341-99 Outros	Sofá Modlyne IX Classee a Cascais	05-11-2008	22-10-2008	353,61	0,00
8510	4334	43341-99 Outros	Sofá Modlyne IX - Classee a Cascais	05-11-2008	22-10-2008	353,60	0,00
8512	4331	43311-02 Computadores	FDD - Externo 3.5 Iomega USB	05-11-2008	03-11-2008	37,87	0,00
8537	4334	43341-99 Outros	Painel Expositor	08-05-2009	06-05-2009	367,89	0,00
8538	4334	43341-99 Outros	Painel Expositor	08-05-2009	06-05-2009	367,89	0,00
8539	4334	43341-99 Outros	Painel Expositor	08-05-2009	06-05-2009	367,89	0,00
8540	4334	43341-99 Outros	Painel Expositor	08-05-2009	06-05-2009	367,89	0,00
8541	4334	43341-99 Outros	Painel Expositor	08-05-2009	06-05-2009	367,89	0,00
8542	4334	43341-99 Outros	Painel Expositor	08-05-2009	06-05-2009	367,89	0,00
8543	4334	43341-99 Outros	Painel Expositor	08-05-2009	06-05-2009	367,89	0,00
8544	4334	43341-99 Outros	Painel Expositor	08-05-2009	06-05-2009	367,89	0,00
8545	4334	43341-99 Outros	Painel Expositor	08-05-2009	06-05-2009	367,89	0,00
8546	4334	43341-99 Outros	Painel Expositor	08-05-2009	06-05-2009	367,89	0,00
8547	4334	43341-99 Outros	Painel Expositor	08-05-2009	06-05-2009	367,89	0,00
8548	4334	43341-99 Outros	Painel Expositor	08-05-2009	06-05-2009	367,89	0,00
8549	4334	43341-99 Outros	Painel Expositor	08-05-2009	06-05-2009	367,89	0,00
8550	4334	43341-99 Outros	Painel Expositor	08-05-2009	06-05-2009	367,89	0,00
8551	4334	43341-99 Outros	Painel Expositor	08-05-2009	06-05-2009	367,89	0,00
8552	4334	43341-99 Outros	Painel Expositor	08-05-2009	06-05-2009	367,89	0,00
8553	4334	43341-99 Outros	Painel Expositor	08-05-2009	06-05-2009	367,89	0,00
8554	4334	43341-99 Outros	Painel Expositor	08-05-2009	06-05-2009	367,89	0,00
8555	4334	43341-99 Outros	Painel Expositor	08-05-2009	06-05-2009	367,89	0,00
8556	4334	43341-99 Outros	Painel Expositor	08-05-2009	06-05-2009	367,89	0,00
8557	4334	43341-99 Outros	Painel Expositor	08-05-2009	06-05-2009	367,89	0,00

*(Handwritten signatures and initials)*

Município das Lajes do Pico

Ativos Fixos Tangíveis totalmente depreciados ainda em uso

Nº Inv.	Conta fin.	CC2	Descrição	Dt. in. utiliz.	Dt. aquisição	Valor aquisição	Valor atual
8558	4334	43341-99 Outros	Painel Expositor	08-05-2009	06-05-2009	367,89	0,00
8559	4334	43341-99 Outros	Painel Expositor	08-05-2009	06-05-2009	367,89	0,00
8560	4334	43341-99 Outros	Painel Expositor	08-05-2009	06-05-2009	367,89	0,00
8561	4334	43341-99 Outros	Painel Expositor	08-05-2009	06-05-2009	367,89	0,00
8562	4334	43341-99 Outros	Painel Expositor	08-05-2009	06-05-2009	367,89	0,00
8563	4334	43341-99 Outros	Painel Expositor	08-05-2009	06-05-2009	367,89	0,00
8564	4334	43341-99 Outros	Painel Expositor	08-05-2009	06-05-2009	367,89	0,00
8565	4334	43341-99 Outros	Painel Expositor	08-05-2009	06-05-2009	367,89	0,00
8566	4334	43341-99 Outros	Painel Expositor	08-05-2009	06-05-2009	367,89	0,00
8567	4334	43341-99 Outros	Painel Expositor	08-05-2009	06-05-2009	367,89	0,00
8568	4334	43341-99 Outros	Painel Expositor	08-05-2009	06-05-2009	367,89	0,00
8569	4334	43341-99 Outros	Painel Expositor	08-05-2009	06-05-2009	367,89	0,00
8570	4334	43341-99 Outros	Painel Expositor	08-05-2009	06-05-2009	367,89	0,00
8571	4334	43341-99 Outros	Painel Expositor	08-05-2009	06-05-2009	367,89	0,00
8572	4334	43341-99 Outros	Painel Expositor	08-05-2009	06-05-2009	367,89	0,00
8573	4334	43341-99 Outros	Painel Expositor	08-05-2009	06-05-2009	367,89	0,00
8574	4334	43341-99 Outros	Painel Expositor	08-05-2009	06-05-2009	367,87	0,00
8583	4334	43344-21 Estrados	armação e escada p/ pódio telescópico 8x10 m (palco)	26-10-2009	30-06-2009	5.859,00	0,00
8584	4334	43344-21 Estrados	Base CP 25 mm (palco)	26-10-2009	30-06-2009	5.670,00	0,00
8585	4334	43344-21 Estrados	Corrimão 3 lados p/ pódio 8x10 (palco)	26-10-2009	30-06-2009	1.501,50	0,00
8586	4334	43344-21 Estrados	Cobertura completa p/ pódio 8x10 m - elevação por tornos - verde escuro	26-10-2009	30-06-2009	15.855,00	0,00
8587	4352	43522-01 Fotocopiadoras	WC 7242V_A + Kes Kit	14-09-2009	25-08-2009	3.249,00	0,00
8588	4352	43522-01 Fotocopiadoras	Scanner com Daif 7232	14-09-2009	25-08-2009	1.026,00	0,00
8589	4352	43522-01 Fotocopiadoras	Módulo de 2 bandejas WC 7232	14-09-2009	25-08-2009	855,00	0,00
8629	4337	43376-12.05 Lixadeiras, plainas e rebarbadoras	Rebarbadora DeWalt D2811	30-09-2009	14-09-2009	104,80	0,00
8643	4337	43375-07 Ferramentas e utensílios individuais	Fita Extensível laser	08-02-2010	29-01-2010	232,32	0,00
8658	4331	43311-07 Impressoras	impressora multifunções	04-05-2010	31-12-2008	797,30	0,00
8659	4331	43311-02 Computadores	Computador Dell	04-05-2010	31-12-2008	746,70	0,00

Handwritten signatures and initials are present at the top of the page, including names like 'M', 'R', 'S', 'J', 'K', 'L', 'M', 'N', 'O', 'P', 'Q', 'R', 'S', 'T', 'U', 'V', 'W', 'X', 'Y', 'Z'.

Município das Lajes do Pico

Ativos Fixos Tangíveis totalmente depreciados ainda em uso

Nº Inv.	Conta fin.	CC2	Descrição	Dt. in. utiliz.	Dt. aquisição	Valor aquisição	Valor atual
8660	4331	43311-02 Computadores	Computador	04-05-2010	31-12-2008	746,70	0,00
8661	4331	43311-02 Computadores	Computador Dell	04-05-2010	31-12-2008	746,70	0,00
8662	4331	43311-02 Computadores	Computador Dell	04-05-2010	31-12-2008	746,70	0,00
8663	4331	43311-02 Computadores	Computador Dell	04-05-2010	31-12-2008	746,70	0,00
8664	4331	43311-02 Computadores	Computador Dell	04-05-2010	31-12-2008	746,70	0,00
8669	4331	43311-15 Outros periféricos	APC Smart - Ups	04-05-2010	31-12-2008	906,30	0,00
8670	4331	43311-15 Outros periféricos	APC Smart - Ups	04-05-2010	31-12-2008	906,30	0,00
8671	4331	43311-15 Outros periféricos	APC Smart - Ups	04-05-2010	31-12-2008	906,30	0,00
8674	4372	43726-08 Esquentadores	Esquentador simples 5LT	12-05-2010	05-05-2010	139,50	0,00
8707	4335	43353-06 Refrigeradores	Frigorífico LG	15-06-2010	14-06-2010	896,32	0,00
8739	4334	43343-01 Amplificadores	Roland Proel RSM360M	21-10-2010	11-10-2010	363,05	0,00
8744	4353	4353-13 Sofás	Sofá em pele	29-11-2010	15-11-2010	855,00	0,00
8745	4334	43343-17 Televisores	TV - LCD	23-12-2010	23-12-2010	599,00	0,00
8746	4353	4353-05 Cadeiras	Cadeira Costa Pequena	01-10-2010		74,82	0,00
8747	4353	4353-05 Cadeiras	Cadeira Costa Pequena	01-10-2010		74,82	0,00
8748	4353	4353-10 Mesas	Mesa de Apoio	01-10-2010		86,61	0,00
8751	4353	4353-10 Mesas	consola	01-10-2010		252,48	0,00
8760	4334	43343-01 Amplificadores	Amplificador	08-07-2010	09-03-2010	973,56	0,00
8761	4334	43343-03 Colunas para reprodução de som	Coluna som	08-07-2010	09-03-2010	135,66	0,00
8762	4334	43343-03 Colunas para reprodução de som	Coluna som	08-07-2010	09-03-2010	135,66	0,00
8763	4334	43343-03 Colunas para reprodução de som	Coluna som	08-07-2010	09-03-2010	135,66	0,00
8764	4334	43343-03 Colunas para reprodução de som	Coluna som	08-07-2010	09-03-2010	135,66	0,00
8765	4334	43343-03 Colunas para reprodução de som	Coluna som	08-07-2010	09-03-2010	135,66	0,00
8766	4334	43343-03 Colunas para reprodução de som	Coluna som	08-07-2010	09-03-2010	135,66	0,00
8767	4334	43343-03 Colunas para reprodução de som	Coluna som	08-07-2010	09-03-2010	135,66	0,00
8768	4334	43343-03 Colunas para reprodução de som	Coluna som	08-07-2010	09-03-2010	135,66	0,00
8769	4334	43343-03 Colunas para reprodução de som	Coluna som	08-07-2010	09-03-2010	135,66	0,00
8770	4334	43343-03 Colunas para reprodução de som	Coluna som	08-07-2010	09-03-2010	135,66	0,00
8771	4334	43343-03 Colunas para reprodução de som	Coluna som	08-07-2010	09-03-2010	135,66	0,00

*[Handwritten signatures and initials over the table]*

Município das Lajes do Pico

Ativos Fixos Tangíveis totalmente depreciados ainda em uso

Nº Inv.	Conta fin.	CC2	Descrição	Dt. in. utiliz.	Dt. aquisição	Valor aquisição	Valor atual
8772	4334	43343-03	Colunas para reprodução de som	08-07-2010	09-03-2010	135,66	0,00
8773	4334	43343-03	Colunas para reprodução de som	08-07-2010	09-03-2010	135,66	0,00
8774	4334	43343-03	Colunas para reprodução de som	08-07-2010	09-03-2010	135,66	0,00
8775	4334	43343-03	Colunas para reprodução de som	08-07-2010	09-03-2010	135,66	0,00
8776	4351	43511-16	PC portáteis	08-07-2010	05-04-2010	1.013,46	0,00
8777	4351	43511-16	PC portáteis	08-07-2010	05-04-2010	1.013,46	0,00
8778	4351	43511-16	PC portáteis	08-07-2010	05-04-2010	1.013,46	0,00
8784	4336	43363-06	Utensílios e ferramentas de uso específico	08-11-2010	02-11-2010	350,00	0,00
8785	4334	43344-17	Congas	01-10-2010		535,00	0,00
8757	4332	43327-06	Cavaletes	28-01-2011	18-01-2011	189,42	0,00
8638	4342	43421	Veículos automóveis ligeiros e mistos de pass. Peugeot Expert - Viatura ligeira com 3 lugares	16-02-2011	07-02-2011	18.000,00	0,00
8793	4351	43511-09	Leitores óticos	15-03-2011	30-12-2010	131,00	0,00
8796	4337	43376-12.05	Lixadeiras, plainas e rebarbadoras	25-03-2011	23-03-2011	113,10	0,00
8641	4342	43421	Veículos automóveis ligeiros e mistos de pass. Citroen ligeiro 2 Lugares	31-05-2011	15-04-2011	13.900,00	0,00
8826	4336	43363-03	Cortadores	07-04-2011	01-04-2011	1.770,26	0,00
8639	4342	43423	Veículos automóveis de mercadorias (ligeiros) Peugeot Expert - Viatura ligeira 3 lugares	14-04-2011	06-04-2011	18.000,00	0,00
8640	4342	43421	Veículos automóveis ligeiros e mistos de pass. Citroen Ligeiro 2 lugares	31-05-2011	25-05-2011	11.954,99	0,00
8642	4342	43421	Veículos automóveis ligeiros e mistos de pass. Citroen Ligeiro 2 Lugares	31-05-2011	25-05-2011	11.954,99	0,00
8845	4351	43511-11	Minicomputadores	18-07-2011	10-02-2011	1.610,00	0,00
8858	4351	43511-07	Impressoras	13-07-2011	09-06-2011	1.044,00	0,00
8859	4351	43511-07	Impressoras	13-07-2011	09-06-2011	1.044,00	0,00
8861	4351	43511-19	Router	13-07-2011	09-06-2011	208,80	0,00
8862	4351	43511-15	Outros periféricos	13-07-2011	09-06-2011	29,00	0,00
8863	4351	43511-15	Outros periféricos	13-07-2011	09-06-2011	29,00	0,00
8864	4351	43511-15	Outros periféricos	13-07-2011	09-06-2011	29,00	0,00
8865	4351	43511-15	Outros periféricos	13-07-2011	09-06-2011	29,00	0,00
8866	4351	43511-15	Outros periféricos	13-07-2011	09-06-2011	29,00	0,00
8867	4351	43511-15	Outros periféricos	13-07-2011	09-06-2011	29,00	0,00
8868	4351	43511-15	Outros periféricos	13-07-2011	09-06-2011	29,00	0,00

*[Handwritten signatures and initials at the top of the page]*

*[Handwritten signature: D. J. D. ...]*

*[Handwritten signature: D. Ambrósio]*

Município das Lajes do Pico

**Ativos Fixos Tangíveis totalmente depreciados ainda em uso**

Nº Inv.	Conta fin.	CC2	Descrição	Dt. in. utiliz.	Dt. aquisição	Valor aquisição	Valor atual
8869	4351	43511-15 Outros periféricos	Leitor de Cartões de Cidadão	13-07-2011	09-06-2011	29,00	0,00
8870	4351	43511-15 Outros periféricos	Leitor de Cartões de Cidadão	13-07-2011	09-06-2011	29,00	0,00
8871	4351	43511-15 Outros periféricos	Leitor de Cartões de Cidadão	13-07-2011	09-06-2011	29,00	0,00
8872	4351	43511-15 Outros periféricos	Scanner de documentação SGD	13-07-2011	09-06-2011	1.450,00	0,00
8873	4351	43511-20 Scanners (digitalizador de imagem)	Completa o Scanner - FSC IMI Printer fi-6130C	13-07-2011	09-06-2011	1.125,20	0,00
8874	4351	43511-02 Computadores	Computador Dell	13-07-2011	09-06-2011	823,60	0,00
8875	4351	43511-02 Computadores	Computador Optiplex 380 DT	13-07-2011	09-06-2011	823,60	0,00
8876	4351	43511-02 Computadores	Computador Dell	13-07-2011	09-06-2011	823,60	0,00
8877	4351	43511-02 Computadores	Computador Dell	13-07-2011	09-06-2011	823,60	0,00
8878	4351	43511-02 Computadores	Computador Dell	13-07-2011	09-06-2011	823,60	0,00
8879	4351	43511-02 Computadores	Computador Dell	13-07-2011	09-06-2011	823,60	0,00
8909	4351	43511-15 Outros periféricos	Servidor R510	13-07-2011	09-06-2011	5.684,00	0,00
8910	4351	43511-15 Outros periféricos	Servidor R410	13-07-2011	09-06-2011	4.176,00	0,00
8914	4351	43511-02 Computadores	Computador Dell	13-07-2011	09-06-2011	1.809,60	0,00
8915	4351	43511-02 Computadores	Computador Dell	13-07-2011	09-06-2011	1.809,60	0,00
8917	4351	43511-13 Monitores	Monitor Dell profissional	13-07-2011	09-06-2011	249,40	0,00
8643	4342	43429 Outros	DACIA - Confort CURI	29-12-2011	29-12-2011	28.000,00	0,00
8921	4337	43376-12.05 Lixadeiras, plainas e rebarbadoras	Plaina HITACHI	23-11-2011	17-11-2011	248,00	0,00
8922	4337	43376-12.08 Serras e tornos mecânicos	Serra Circular DeWalt	23-11-2011	17-11-2011	217,80	0,00
8923	4337	43375-07 Ferramentas e utensílios individuais	Martelo electrico ligeiro 650W DEWALT	29-11-2011	24-11-2011	173,95	0,00
8927	4351	43512-05 Equipamento de navegação por satélite	GPS Portatil para cartografia	06-12-2011	17-11-2011	12.902,71	0,00
8929	4351	43511-15 Outros periféricos	Servidor SIG	06-12-2011	11-11-2011	5.636,00	0,00
8930	4351	43511-15 Outros periféricos	Servidor Backups	06-12-2011	11-11-2011	3.758,40	0,00
8932	4372	43725-01 Aparelhos de ar condicionado	Unidade de ar condicionado	04-05-2011	21-03-2011	7.474,40	0,00
8645	4342	43421 Veículos automóveis ligeiros e mistos de pass.	Viatura ligeira usada com grua e cesto	19-08-2011	19-08-2011	16.605,00	0,00
8946	4337	43376-12.05 Lixadeiras, plainas e rebarbadoras	Rebarbadora DeWalt D28414	30-01-2012	25-01-2012	206,00	0,00
8948	4337	43371-2.02. Centrais elétricas em atrelados	Gerador Eléctrico Loncin	18-05-2012	09-05-2012	744,00	0,00
8955	4351	43511-07 Impressoras	Impressora Brother MFC	24-05-2012	22-05-2012	364,90	0,00
8956	4351	43511-07 Impressoras	Impressora Brother	24-05-2012	22-05-2012	915,00	0,00

*[Handwritten signatures and initials over the table]*

Município das Lajes do Pico

Ativos Fixos Tangíveis totalmente depreciados ainda em uso

Nº Inv.	Conta fin.	CC2	Descrição	Dt. in. utiliz.	Dt. aquisição	Valor aquisição	Valor atual
8957	4371	43712	Ferramentas, utensílios e máquinas ligeiras	18-05-2012	07-05-2012	330,60	0,00
8958	4371	43712	Ferramentas, utensílios e máquinas ligeiras	18-05-2012	07-05-2012	307,40	0,00
8959	4337	43376-12.05	Lixadeiras, plainas e rebarbadoras	24-05-2012	18-05-2012	94,50	0,00
8960	4337	43376-12.05	Lixadeiras, plainas e rebarbadoras	24-05-2012	18-05-2012	131,00	0,00
8961	4371	43712	Ferramentas, utensílios e máquinas ligeiras	24-05-2012	18-05-2012	114,70	0,00
8962	4337	43375-07	Ferramentas e utensílios individuais	18-05-2012	16-05-2012	327,00	0,00
8963	4337	43376-12.08	Serras e tornos mecânicos	18-05-2012	16-05-2012	236,01	0,00
8967	4371	43712	Ferramentas, utensílios e máquinas ligeiras	18-05-2012	07-05-2012	42,80	0,00
8969	4336	43363-03	Contadores	18-05-2012	07-05-2012	448,50	0,00
9067	4335	43351-09	Máquinas e aparelhos de cozinha	24-10-2012	24-10-2012	134,56	0,00
9013	4372	43726-08	Esquentadores	22-05-2012	17-05-2012	180,00	0,00
9025	4337	43376-12.05	Lixadeiras, plainas e rebarbadoras	12-06-2012	24-05-2012	153,64	0,00
9027	4353	4353-01	Armário	27-06-2012	15-06-2012	950,00	0,00
9059	4351	43511-27	Unidades de disco	16-07-2012	16-07-2012	100,00	0,00
9062	4351	43511-19	Router	21-08-2012	21-08-2012	174,00	0,00
9063	4337	43375-07	Ferramentas e utensílios individuais	31-05-2012	03-05-2012	2.100,00	0,00
9065	4351	43512-12	Telecopiadores (fax)	31-07-2012		215,76	0,00
9070	4335	43351-09	Máquinas e aparelhos de cozinha	17-10-2012	17-10-2012	78,50	0,00
8650	4342	43421	Veículos automóveis ligeiros e mistos de pass.	01-03-2013	01-03-2013	13.510,19	0,00
8651	4342	43421	Veículos automóveis ligeiros e mistos de pass.	01-03-2013	01-03-2013	4.812,50	0,00
9076	4334	43343-14	Projetores diversos	27-05-2013	24-05-2013	984,84	0,00
9078	4352	43522-05	Máquinas de encadernar	08-05-2013	30-04-2013	150,80	0,00
9079	4372	43726-08	Esquentadores	23-05-2013	08-05-2013	239,31	0,00
9080	4372	43726-08	Esquentadores	23-05-2013	08-05-2013	273,65	0,00
9085	4351	43511-19	Router	30-05-2013	28-05-2013	212,00	0,00
9086	4371	43712	Ferramentas, utensílios e máquinas ligeiras	28-06-2013	26-06-2013	37,00	0,00
9087	4371	43712	Ferramentas, utensílios e máquinas ligeiras	02-07-2013	27-06-2013	137,95	0,00
9088	4337	43376-13.08	Máquinas e martelos de forjar, de moída	11-06-2013	06-06-2013	49,60	0,00
9089	4351	43511-27	Unidades de disco	17-07-2013	15-07-2013	105,35	0,00

*[Handwritten signatures and notes at the top of the page]*

*[Large handwritten signature across the middle of the page]*

*[Handwritten signature and initials at the bottom right]*

Município das Lajes do Pico

**Ativos Fixos Tangíveis totalmente depreciados ainda em uso**

Nº Inv.	Conta fin.	CC2	Descrição	Dt. in. utiliz.	Dt. aquisição	Valor aquisição	Valor atual
9092	4353		Cadeira de escritório preta AB02-PU	02-08-2013	31-07-2013	145,00	0,00
9093	4353		Armário plástico com 3 compartimentos e 2 prateleiras interiores	04-09-2013	12-08-2013	74,78	0,00
9094	4353		Armário plástico com 3 compartimentos e 2 prateleiras interiores	04-09-2013	12-08-2013	74,80	0,00
9107	4351		PC portátil Dell Latitude E6530	11-10-2013	04-10-2013	1.197,63	0,00
9108	4351		PC portátil Dell Latitude E6530	11-10-2013	04-10-2013	1.197,63	0,00
9123	4334		Bombo	25-10-2013	18-10-2013	106,00	0,00
9124	4334		Suportes de pautas musicais	25-10-2013	18-10-2013	662,50	0,00
9126	4334		Trompete	25-10-2013	18-10-2013	193,98	0,00
9127	4334		Trompete	25-10-2013	18-10-2013	339,20	0,00
9128	4334		Trompete	25-10-2013	18-10-2013	339,20	0,00
9131	4334		Trompete	25-10-2013	18-10-2013	243,80	0,00
9132	4334		Clarinete	25-10-2013	18-10-2013	349,80	0,00
9133	4334		Guitarra elétrica	25-10-2013	18-10-2013	106,00	0,00
9134	4334		Coluna de som	25-10-2013	18-10-2013	106,00	0,00
9135	4334		Saxofone	25-10-2013	18-10-2013	349,80	0,00
9136	4334		Bongo	25-10-2013	18-10-2013	111,30	0,00
9137	4334		Saxofone baritone	25-10-2013	18-10-2013	349,80	0,00
9138	4334		Saxofone alto	25-10-2013	18-10-2013	302,10	0,00
9139	4334		Trompete	25-10-2013	18-10-2013	344,50	0,00
9140	4334		Tuba	25-10-2013	18-10-2013	752,60	0,00
9141	4334		Bombo de concerto	25-10-2013	18-10-2013	530,00	0,00
9142	4334		Tuba	25-10-2013	18-10-2013	752,60	0,00
9143	4334		Trompete	25-10-2013	18-10-2013	339,20	0,00
9144	4334		Clarinete	25-10-2013	18-10-2013	349,60	0,00
9145	4334		Trombone	25-10-2013	18-10-2013	238,20	0,00
9146	4334		Trompa	25-10-2013	18-10-2013	270,30	0,00
9147	4334		Saxofone alto	25-10-2013	18-10-2013	296,80	0,00
9148	4334		Baixo	25-10-2013	18-10-2013	106,00	0,00

*[Handwritten signatures and initials over the table]*

Município das Lajes do Pico

**Ativos Fixos Tangíveis totalmente depreciados ainda em uso**

Nº Inv.	Conta fin.	CC2	Descrição	Dt. in. utiliz.	Dt. aquisição	Valor aquisição	Valor atual
9149	4334	43344-18	Contrabaixos	25-10-2013	18-10-2013	106,00	0,00
9150	4332	43323-2.13	Sintetizadores	25-10-2013	18-10-2013	238,50	0,00
9151	4335	43351-09	Máquinas e aparelhos de cozinha	25-10-2013	18-10-2013	1.076,33	0,00
9152	4335	43351-06	Mobiliário de bar, cafetaria e refeitório	25-10-2013	18-10-2013	1.259,98	0,00
9153	4335	43351-06	Mobiliário de bar, cafetaria e refeitório	25-10-2013	18-10-2013	1.171,60	0,00
9154	4335	43351-06	Mobiliário de bar, cafetaria e refeitório	25-10-2013	18-10-2013	1.036,87	0,00
9155	4335	43351-09	Máquinas e aparelhos de cozinha	25-10-2013	18-10-2013	80,80	0,00
9163	4335	43351-09	Máquinas e aparelhos de cozinha	25-10-2013	18-10-2013	303,00	0,00
9157	4335	43351-09	Máquinas e aparelhos de cozinha	25-10-2013	18-10-2013	303,00	0,00
9158	4335	43351-09	Máquinas e aparelhos de cozinha	25-10-2013	18-10-2013	303,00	0,00
9159	4335	43351-06	Mobiliário de bar, cafetaria e refeitório	25-10-2013	18-10-2013	569,64	0,00
9160	4335	43351-06	Mobiliário de bar, cafetaria e refeitório	25-10-2013	18-10-2013	707,40	0,00
9161	4335	43353-06	Refrigeradores	25-10-2013	18-10-2013	505,00	0,00
9162	4335	43351-09	Máquinas e aparelhos de cozinha	25-10-2013	18-10-2013	353,50	0,00
9164	4353	4353-05	Cadeiras	25-10-2013	18-10-2013	227,25	0,00
9165	4353	43531-06	Mobiliário de bar, cafetaria e refeitório	25-10-2013	18-10-2013	40,40	0,00
9166	4353	4353-12	Secretárias	25-10-2013	18-10-2013	30,30	0,00
9167	4353	4353-01	Armário	25-10-2013	18-10-2013	25,25	0,00
9168	4353	4353-12	Secretárias	25-10-2013	18-10-2013	50,50	0,00
9169	4353	4353-01	Armário	25-10-2013	18-10-2013	65,65	0,00
9170	4351	43511-02	Computadores	25-10-2013	18-10-2013	75,75	0,00
9171	4353	4353-05	Cadeiras	25-10-2013	18-10-2013	25,25	0,00
9172	4353	4353-05	Cadeiras	25-10-2013	18-10-2013	392,25	0,00
9174	4335	43352-08	Máquinas de lavar e secar roupa	01-03-2013	18-10-2013	268,73	0,00
9175	4334	43343-16	Sistemas de videocassetes	01-03-2013	18-10-2013	57,75	0,00
9176	4334	43343-17	Televisores	01-03-2013	18-10-2013	328,16	0,00
9177	4334	43344-21	Estrados	01-03-2013	18-10-2013	13.453,12	0,00
9179	4372	43725-04	Desumidificadores	01-03-2013	18-10-2013	48,72	0,00

*[Handwritten signatures and initials over the table]*

*[Handwritten signatures and initials at the bottom of the page]*

Município das Lajes do Pico

**Ativos Fixos Tangíveis totalmente depreciados ainda em uso**

Nº Inv.	Conta fin.	CC2	Descrição	Dt. in. utiliz.	Dt. aquisição	Valor aquisição	Valor atual
9180	4372	43725-04	Desumidificadores	01-03-2013	129,15	0,00	
9181	4372	43725-04	Desumidificadores	01-03-2013	89,20	0,00	
9182	4335	43351-09	Máquinas e aparelhos de cozinha	01-03-2013	27,84	0,00	
9184	4334	43343-03	Colunas para reprodução de som	01-03-2013	535,52	0,00	
9185	4334	43343-12	Misturadores	01-03-2013	285,86	0,00	
9187	4351	43511-16	PC portáteis	01-03-2013	402,26	0,00	
9188	4332	43326-19	Máquinas fotográficas	01-03-2013	221,45	0,00	
9189	4353	4353-05	Cadeiras	05-12-2013	79,00	0,00	
9190	4353	4353-05	Cadeiras	05-12-2013	79,00	0,00	
9191	4353	4353-05	Cadeiras	05-12-2013	79,00	0,00	
9192	4353	4353-05	Cadeiras	05-12-2013	79,00	0,00	
9193	4353	4353-05	Cadeiras	05-12-2013	79,00	0,00	
9194	4351	43511-07	Impressoras	18-12-2013	197,20	0,00	
9195	4331	43311-07	Impressoras	18-12-2013	197,20	0,00	
9225	4351	43511-07	Impressoras	10-12-2014	159,28	0,00	
9196	4335	43351-09	Máquinas e aparelhos de cozinha	15-01-2014	155,21	0,00	
9203	4337	43376-12.05	Lixadeiras, plainas e rebarbadoras	30-01-2014	94,51	0,00	
9216	4337	43375-07	Ferramentas e utensílios individuais	27-10-2014	302,97	0,00	
9211	4337	43372-1.03	Bombas de recirculação e elevação	23-07-2014	5.402,50	0,00	
9212	4337	43372-1.03	Bombas de recirculação e elevação	23-07-2014	1.899,54	0,00	
9214	4335	43352-08	Máquinas de lavar e secar roupa	23-04-2014	345,65	0,00	
9215	4335	43352-08	Máquinas de lavar e secar roupa	23-04-2014	361,38	0,00	
9219	4351	43511-16	PC portáteis	06-08-2014	1.389,00	0,00	
9259	4351	43511-16	PC portáteis	26-06-2014	399,90	0,00	
9221	4351	43511-16	PC portáteis	26-06-2014	399,90	0,00	
9222	4351	43511-16	PC portáteis	26-06-2014	399,91	0,00	
9223	4351	43511-16	PC portáteis	26-06-2014	399,90	0,00	
9224	4351	43511-16	PC portáteis	26-06-2014	399,90	0,00	
9226	4331	43311-07	Impressoras	10-12-2014	159,28	0,00	

  
 Imprensa em 26-07-2021 12:48:36
   
 30 de 84

Município das Lajes do Pico

**Ativos Fixos Tangíveis totalmente depreciados ainda em uso**

Nº Inv.	Conta fin.	CC2	Descrição	Dt. in. utiliz.	Dt. aquisição	Valor aquisição	Valor atual
9227	4334	43343-10 Gravadores	Gravador Multipista	10-12-2014	02-12-2014	455,01	0,00
9256	4351	43511-16 PC portáteis	Computador portátil	18-09-2014	09-09-2014	1.604,75	0,00
9257	4332	43324-15 Fotômetros de campo	Fotômetro para medir PH e cloro com mala	02-10-2014	24-09-2014	398,00	0,00
3811	43029	43029 Outros	WC Duplo	16-06-2014	30-05-2014	2.000,00	0,00
3812	43029	43029 Outros	Banheiro	16-06-2014	30-05-2014	1.800,00	0,00
3813	4329	4329 Outros	Módulo com portadas	16-06-2014	30-05-2014	3.150,00	0,00
9262	4337	43376-12.01 Berbequins	Berbequim DeWalt DC740 KA EV-1,79	16-03-2015	12-03-2015	190,00	0,00
9276	4331	43311-19 Router	Router	10-02-2015	05-02-2015	35,20	0,00
9278	4334	43343-17 Televisores	TV	02-06-2015	01-06-2015	189,05	0,00
9279	4334	43343-17 Televisores	TV	02-06-2015	01-06-2015	189,05	0,00
9280	4334	43343-17 Televisores	TV	01-06-2015	01-06-2015	189,05	0,00
9281	4334	43343-17 Televisores	TV	02-06-2015	01-06-2015	189,05	0,00
9282	4334	43343-17 Televisores	TV	02-06-2015	01-06-2015	189,05	0,00
9283	4334	43343-17 Televisores	TV	02-06-2015	01-06-2015	189,05	0,00
9284	4334	43343-17 Televisores	TV	02-06-2015	01-06-2015	189,05	0,00
9285	4334	43343-17 Televisores	TV	02-06-2015	01-06-2015	189,05	0,00
9288	4351	43511-04 Equipamento de Switching	CISCO SWITCH 16 PORTAS 10/100 mbps	12-02-2015	10-02-2015	65,76	0,00
9292	4353	4353-05 Cadeiras	Cadeira estudo	22-01-2015	16-01-2015	95,01	0,00
9293	4353	4353-12 Secretárias	Secretária	22-01-2015	16-01-2015	185,00	0,00
9295	4353	4353-05 Cadeiras	Cadeira	22-01-2015	16-01-2015	48,99	0,00
9296	4353	4353-05 Cadeiras	Cadeira	22-01-2015	16-01-2015	48,99	0,00
9297	4353	4353-05 Cadeiras	Cadeira	22-01-2015	16-01-2015	48,99	0,00
9298	4353	4353-05 Cadeiras	Cadeira	22-01-2015	16-01-2015	48,99	0,00
9299	4353	4353-05 Cadeiras	Cadeira	22-01-2015	16-01-2015	48,99	0,00
9300	4353	4353-05 Cadeiras	Cadeira	22-01-2015	16-01-2015	48,99	0,00
9301	4353	4353-05 Cadeiras	Cadeira	22-01-2015	16-01-2015	48,99	0,00
9302	4353	4353-05 Cadeiras	Cadeira	22-01-2015	16-01-2015	48,99	0,00
9303	4353	4353-05 Cadeiras	Cadeira	22-01-2015	16-01-2015	49,01	0,00
9304	4353	4353-05 Cadeiras	Cadeira	22-01-2015	16-01-2015	49,07	0,00

*[Handwritten signatures and initials over the table columns]*

*[Handwritten signature]*  
 Impressão em 26-07-2021 12:48:13  
 ANA MARGARITA APARECIDA  
 Página 84 de 84

Município das Lajes do Pico

Ativos Fixos Tangíveis totalmente depreciados ainda em uso

Nº Inv.	Conta fin.	CC2	Descrição	Dt. in. utiliz.	Dt. aquisição	Valor aquisição	Valor atual
9305	4334	43343-17	Televisores	16-01-2015	14-01-2015	219,90	0,00
9307	4337	43376-12.05	Lixadeiras, plainas e rebarbadoras	17-07-2015	14-07-2015	86,51	0,00
9287	4334	43343-17	Televisores	02-06-2015	01-06-2015	189,03	0,00
9350	4331	43311-09	Leitores óticos	06-07-2015	30-06-2015	34,22	0,00
9351	4351	43511-09	Leitores óticos	06-07-2015	30-06-2015	34,22	0,00
9352	4331	43311-09	Leitores óticos	06-07-2015	30-06-2015	57,82	0,00
9353	4351	43511-09	Leitores óticos	06-07-2015	30-06-2015	57,82	0,00
9354	4331	43311-07	Impressoras	06-07-2015	30-06-2015	164,02	0,00
9355	4331	43311-07	Impressoras	06-07-2015	30-06-2015	128,62	0,00
9356	4331	43311-07	Impressoras	06-07-2015	30-06-2015	128,62	0,00
9357	4351	43511-07	Impressoras	06-07-2015	30-06-2015	128,62	0,00
9358	4351	43511-07	Impressoras	06-07-2015	30-06-2015	128,62	0,00
9361	4335	43351-09	Máquinas e aparelhos de cozinha	12-10-2015	09-10-2015	49,98	0,00
9362	4335	43351-09	Máquinas e aparelhos de cozinha	28-10-2015	27-10-2015	17,59	0,00
9363	4351	43511-07	Impressoras	09-10-2015	07-10-2015	80,90	0,00
9364	4351	43511-02	Computadores	06-11-2015	12-10-2015	1.709,01	0,00
9382	4337	43376-12.01	Berbequins	07-12-2015	03-12-2015	180,00	0,00
9385	4337	43376-7.04	Compressores	11-03-2016	04-03-2016	301,02	0,00
9386	4351	43511-02	Computadores	30-03-2016	16-03-2016	370,53	0,00
9387	4351	43511-02	Computadores	30-03-2016	16-03-2016	370,53	0,00
9388	4351	43511-02	Computadores	30-03-2016	16-03-2016	370,53	0,00
9389	4351	43511-02	Computadores	30-03-2016	16-03-2016	370,53	0,00
9390	4351	43511-02	Computadores	30-03-2016	16-03-2016	370,53	0,00
9391	4351	43511-02	Computadores	30-03-2016	16-03-2016	370,53	0,00
9392	4351	43511-02	Computadores	30-03-2016	16-03-2016	370,53	0,00
9393	4351	43511-02	Computadores	30-03-2016	16-03-2016	370,53	0,00

*[Handwritten signatures and initials at the top of the page]*

*[Handwritten signature]*  
 Impressão em 26-07-2016 17:48:13  
 Página 52 de 84

Município das Lajes do Pico

Ativos Fixos Tangíveis totalmente depreciados ainda em uso

Nº Inv.	Conta fin.	CCZ	Descrição	Dt. in. utiliz.	Dt. aquisição	Valor aquisição	Valor atual
9394	4351	43511-02 Computadores	Computador Recondicionado HP 8200	30-03-2016	16-03-2016	370,53	0,00
9395	4351	43511-02 Computadores	Computador Recondicionado HP 8200	30-03-2016	16-03-2016	370,53	0,00
9396	4351	43511-02 Computadores	Computador Recondicionado HP 8200	30-03-2016	16-03-2016	370,53	0,00
9397	4351	43511-02 Computadores	Computador Recondicionado HP 8200	30-03-2016	16-03-2016	370,53	0,00
9398	4351	43511-02 Computadores	Computador Recondicionado HP 8200	30-03-2016	16-03-2016	370,53	0,00
9399	4351	43511-02 Computadores	Computador Recondicionado HP 8200	30-03-2016	16-03-2016	370,53	0,00
9400	4351	43511-02 Computadores	Computador Recondicionado HP 8200	30-03-2016	16-03-2016	370,53	0,00
9401	4351	43511-13 Monitores	Monitor TFT 17"	30-03-2016	16-03-2016	75,54	0,00
9402	4351	43511-13 Monitores	Monitor TFT 17"	30-03-2016	16-03-2016	75,54	0,00
9403	4351	43511-13 Monitores	Monitor TFT 17"	30-03-2016	16-03-2016	75,54	0,00
9404	4351	43511-13 Monitores	Monitor TFT 17"	30-03-2016	16-03-2016	75,54	0,00
9405	4351	43511-13 Monitores	Monitor TFT 17"	30-03-2016	16-03-2016	75,54	0,00
9406	4351	43511-13 Monitores	Monitor TFT 17"	30-03-2016	16-03-2016	75,54	0,00
9407	4351	43511-13 Monitores	Monitor TFT 17"	30-03-2016	16-03-2016	75,54	0,00
9408	4351	43511-13 Monitores	Monitor TFT 17"	30-03-2016	16-03-2016	75,54	0,00
9409	4351	43511-13 Monitores	Monitor TFT 17"	30-03-2016	16-03-2016	75,54	0,00
9410	4351	43511-13 Monitores	Monitor TFT 17"	30-03-2016	16-03-2016	75,54	0,00
9411	4351	43511-21 Teclados	Pack teclado + rato	30-03-2016	16-03-2016	23,53	0,00
9412	4351	43511-21 Teclados	Pack teclado + rato	30-03-2016	16-03-2016	23,53	0,00
9413	4351	43511-21 Teclados	Pack teclado + rato	30-03-2016	16-03-2016	23,53	0,00
9414	4351	43511-21 Teclados	Pack teclado + rato	30-03-2016	16-03-2016	23,53	0,00
9415	4351	43511-21 Teclados	Pack teclado + rato	30-03-2016	16-03-2016	23,53	0,00
9416	4351	43511-21 Teclados	Pack teclado + rato	30-03-2016	16-03-2016	23,53	0,00
9417	4351	43511-21 Teclados	Pack teclado + rato	30-03-2016	16-03-2016	23,53	0,00
9418	4351	43511-21 Teclados	Pack teclado + rato	30-03-2016	16-03-2016	34,57	0,00
9419	4351	43512-05 Equipamento de navegação por satélite	GPS	30-03-2016	15-03-2016	220,00	0,00
9420	4335	43353-06 Refrigeradores	Frigorífico TEKA FT3240	15-06-2016	14-06-2016	254,98	0,00
9421	4351	43511-20 Scanners (digitalizador de imagem)	Scanner Brother ADS-2100E	12-07-2016	04-07-2016	359,00	0,00
9426	4351	43512-08 Equipamento de registo e de reprodução de Headphones	Panasonic RP-HTF600 E-S prata	05-08-2016	29-07-2016	86,51	0,00

*[Handwritten signatures and initials over the table]*

Município das Lajes do Pico

**Ativos Fixos Tangíveis totalmente depreciados ainda em uso**

Nº Inv.	Conta fin.	CC2	Descrição	Dt. in. utiliz.	Dt. aquisição	Valor aquisição	Valor atual
9427	4331	43311-18	Projetores de imagem de ecrã (data display Projector	17-08-2016	11-08-2016	775,96	0,00
9428	4331	43311-18	Projetores de imagem de ecrã (data display Projector	17-08-2016	11-08-2016	775,95	0,00
9429	4372	43722-02	Bandeiras	24-08-2016	10-08-2016	29,66	0,00
9430	4372	43722-02	Bandeiras	24-08-2016	10-08-2016	33,35	0,00
9431	4372	43722-02	Bandeiras	24-08-2016	10-08-2016	56,66	0,00
9432	4372	43722-02	Bandeiras	24-08-2016	10-08-2016	65,33	0,00
9433	4372	43722-02	Bandeiras	24-08-2016	10-08-2016	216,62	0,00
9434	4372	43722-02	Bandeiras	24-08-2016	10-08-2016	48,11	0,00
9435	4372	43722-02	Bandeiras	24-08-2016	10-08-2016	241,22	0,00
9436	4372	43722-02	Bandeiras	24-08-2016	10-08-2016	70,93	0,00
9438	4335	43351-09	Máquinas e aparelhos de cozinha	14-09-2016	13-09-2016	35,00	0,00
9439	4351	43511-02	Computadores	12-10-2016	11-10-2016	687,02	0,00
9440	4351	43511-02	Computadores	12-10-2016	11-10-2016	687,02	0,00
9441	4351	43511-02	Computadores	12-10-2016	11-10-2016	687,01	0,00
9442	4337	43375-07	Ferramentas e utensílios individuais	14-10-2016	13-10-2016	160,00	0,00
9443	4337	43376-12.05	Lixadeiras, plainas e rebarbadoras	18-10-2016	14-10-2016	141,60	0,00
9444	4337	43376-12.01	Berbequins	18-10-2016	14-10-2016	271,40	0,00
9446	4351	43512-08	Equipamento de registo e de reprodução de	22-12-2016	21-12-2016	82,48	0,00
9447	4351	43512-08	Equipamento de registo e de reprodução de	22-12-2016	21-12-2016	82,48	0,00
9448	4351	43512-08	Equipamento de registo e de reprodução de	22-12-2016	21-12-2016	104,90	0,00
9449	4351	43512-08	Equipamento de registo e de reprodução de	22-12-2016	21-12-2016	104,90	0,00
9450	4351	43512-08	Equipamento de registo e de reprodução de	22-12-2016	21-12-2016	104,91	0,00

*[Handwritten signatures and notes at the bottom of the page, including names like 'A. P. ...' and 'A. P. ...' and various initials.]*

Município das Lajes do Pico

Ativos Fixos Tangíveis totalmente depreciados ainda em uso

Nº Inv.	Conta fin.	CC2	Descrição	Dt. in. utiliz.	Dt. aquisição	Valor aquisição	Valor atual
9451	4337	43376-12.08 Serras e tornos mecânicos	Serra Recortes KS501 B&D	23-12-2016	14-12-2016	39,95	0,00
9452	4337	43376-12.01 Berbequins	Berbequim Aparafusador	23-12-2016	14-12-2016	76,65	0,00
9453	4337	43376-12.01 Berbequins	Berbequim KR504CRE	23-12-2016	14-12-2016	48,00	0,00
9454	4337	43376-12.05 Lixadeiras, plainas e rebarbadoras	Rebarbadora B&D CD115	23-12-2016	14-12-2016	48,96	0,00
9455	4351	43511-16 PC portáteis	PC portátil 7270-8836	30-12-2016	22-12-2016	2.041,40	0,00
9457	4372	43726-02 Aquecedores	Irradiador a óleo	06-02-2017	01-02-2017	46,00	0,00
9462	4353	4353-04 Blocos de gavetas	Bloco Gavetas	23-02-2017	08-02-2017	95,33	0,00
9463	4353	4353-04 Blocos de gavetas	Bloco Gavetas	23-02-2017	08-02-2017	95,33	0,00
9464	4353	4353-04 Blocos de gavetas	Bloco Gavetas	23-02-2017	08-02-2017	95,33	0,00
9465	4353	4353-04 Blocos de gavetas	Bloco Gavetas	23-02-2017	08-02-2017	95,33	0,00
9478	4353	4353-05 Cadeiras	Cadeira	23-02-2017	08-02-2017	257,81	0,00
9479	4353	4353-05 Cadeiras	Cadeira	23-02-2017	08-02-2017	257,81	0,00
9480	4353	4353-05 Cadeiras	Cadeira	23-02-2017	08-02-2017	257,81	0,00
9481	4353	4353-05 Cadeiras	Cadeira	23-02-2017	08-02-2017	257,80	0,00
9484	4352	43521-11 Outras máquinas e aparelhos	Destruidora de Papel	27-03-2017	24-03-2017	140,00	0,00
9485	4337	43375-07 Ferramentas e utensílios individuais	Conjunto de seis chaves	12-04-2017	08-04-2017	50,41	0,00
9486	4337	43375-07 Ferramentas e utensílios individuais	Pinça Amperimétrica	12-04-2017	08-04-2017	302,82	0,00
9488	4372	43725-04 Desumidificadores	Desumidificador	19-05-2017	16-05-2017	130,00	0,00
9491	4351	43511-21 Teclados	Teclado Dell Latitude E6520 E6530 M4700 C/TP C/NUM	30-05-2017	23-05-2017	52,99	0,00
9492	4337	43376-12.05 Lixadeiras, plainas e rebarbadoras	Rebarbadora	09-06-2017	26-05-2017	123,70	0,00
9493	4337	43376-12.05 Lixadeiras, plainas e rebarbadoras	Rebarbadora	09-06-2017	26-05-2017	54,00	0,00
9499	4351	43511-21 Teclados	Teclado Dell Latitude E6540 Precision M4700 C/NUM	16-06-2017	13-06-2017	71,99	0,00
9502	4351	43511-13 Monitores	Monitor Dell N.º Série: CN-02XT76-72872-6B1-A0A1	26-06-2017	23-06-2017	169,98	0,00
9503	4351	43511-15 Outros periféricos	Rato Dell N.º Série: CN0DW8YV738266CK00ZF	26-06-2017	23-06-2017	17,88	0,00
9504	4335	43351-09 Máquinas e aparelhos de cozinha	Microondas	11-07-2017	07-07-2017	68,35	0,00
9505	4334	43343-17 Televisores	TV LED TDT LG S/N:703MADH2K602	25-07-2017	18-07-2017	185,00	0,00
9506	4334	43343-17 Televisores	TV LED TDT LG S/N:703MAFC2K179	25-07-2017	18-07-2017	185,00	0,00

*[Handwritten signatures and initials at the top of the page]*

*[Large handwritten signature and initials in the middle of the page]*

*[Handwritten signature and initials at the bottom of the page]*

Município das Lajes do Pico

Ativos Fixos Tangíveis totalmente depreciados ainda em uso

Nº Inv.	Conta fin.	CC2	Descrição	Dt. in. utiliz.	Dt. aquisição	Valor aquisição	Valor atual
9523	4372	43726-08	Esquentadores	03-05-2018	24-04-2018	189,01	0,00
9524	4337	43376-12.05	Lixadeiras, plainas e rebarbadoras	30-05-2018	24-05-2018	86,50	0,00
9529	4351	43511-07	Impressoras	28-08-2018	24-08-2018	165,20	0,00
9538	4334	43344-23	Estantes para partituras	26-12-2018	24-12-2018	17,50	0,00
9539	4334	43344-23	Estantes para partituras	26-12-2018	24-12-2018	17,50	0,00
9540	4334	43344-23	Estantes para partituras	26-12-2018	24-12-2018	17,50	0,00
9541	4334	43344-23	Estantes para partituras	26-12-2018	24-12-2018	17,50	0,00
9542	4334	43344-23	Estantes para partituras	26-12-2018	24-12-2018	17,50	0,00
9543	4334	43344-23	Estantes para partituras	26-12-2018	24-12-2018	17,50	0,00
9544	4334	43344-23	Estantes para partituras	26-12-2018	24-12-2018	17,50	0,00
9545	4334	43344-23	Estantes para partituras	26-12-2018	24-12-2018	17,50	0,00
9546	4334	43344-23	Estantes para partituras	26-12-2018	24-12-2018	17,50	0,00
9547	4334	43344-23	Estantes para partituras	26-12-2018	24-12-2018	17,50	0,00
9548	4334	43344-23	Estantes para partituras	26-12-2018	24-12-2018	17,50	0,00
9549	4334	43344-23	Estantes para partituras	26-12-2018	24-12-2018	17,50	0,00
9550	4334	43344-23	Estantes para partituras	26-12-2018	24-12-2018	17,50	0,00
9551	4334	43344-23	Estantes para partituras	26-12-2018	24-12-2018	17,50	0,00
9552	4334	43344-23	Estantes para partituras	26-12-2018	24-12-2018	17,50	0,00
9553	4334	43344-23	Estantes para partituras	26-12-2018	24-12-2018	17,50	0,00
9554	4334	43344-23	Estantes para partituras	26-12-2018	24-12-2018	17,50	0,00
9555	4334	43344-23	Estantes para partituras	26-12-2018	24-12-2018	17,50	0,00
9556	4334	43344-23	Estantes para partituras	26-12-2018	24-12-2018	17,50	0,00
9557	4334	43344-23	Estantes para partituras	26-12-2018	24-12-2018	17,50	0,00
9558	4334	43344-23	Estantes para partituras	26-12-2018	24-12-2018	17,50	0,00
9559	4334	43344-23	Estantes para partituras	26-12-2018	24-12-2018	17,50	0,00
9560	4334	43344-23	Estantes para partituras	26-12-2018	24-12-2018	17,50	0,00
9561	4334	43344-23	Estantes para partituras	26-12-2018	24-12-2018	17,50	0,00
9562	4334	43344-23	Estantes para partituras	26-12-2018	24-12-2018	17,50	0,00
9563	4334	43344-23	Estantes para partituras	26-12-2018	24-12-2018	17,50	0,00

Município das Lajes do Pico

Ativos Fixos Tangíveis totalmente depreciados ainda em uso

Nº Inv.	Conta fin.	CC2	Descrição	Dt. in. utiliz.	Dt. aquisição	Valor aquisição	Valor atual
9564	4334	43344-23 Estantes para partituras	Estante Orquestra	26-12-2018	24-12-2018	17,50	0,00
9565	4334	43344-23 Estantes para partituras	Estante Orquestra	26-12-2018	24-12-2018	17,50	0,00
9566	4334	43344-23 Estantes para partituras	Estante Orquestra	26-12-2018	24-12-2018	17,50	0,00
9567	4334	43344-23 Estantes para partituras	Estante Orquestra	26-12-2018	24-12-2018	17,50	0,00
9568	4334	43344-23 Estantes para partituras	Estante Orquestra	26-12-2018	24-12-2018	17,50	0,00
9569	4334	43344-23 Estantes para partituras	Estante Orquestra	26-12-2018	24-12-2018	17,50	0,00
9570	4334	43344-23 Estantes para partituras	Estante Orquestra	26-12-2018	24-12-2018	17,50	0,00
9571	4334	43344-23 Estantes para partituras	Estante Orquestra	26-12-2018	24-12-2018	17,50	0,00
9572	4334	43344-23 Estantes para partituras	Estante Orquestra	26-12-2018	24-12-2018	17,50	0,00
9573	4334	43344-23 Estantes para partituras	Estante Orquestra	26-12-2018	24-12-2018	17,50	0,00
9574	4334	43344-23 Estantes para partituras	Estante Orquestra	26-12-2018	24-12-2018	17,50	0,00
9575	4334	43344-23 Estantes para partituras	Estante Orquestra	26-12-2018	24-12-2018	17,50	0,00
9576	4334	43344-23 Estantes para partituras	Estante Orquestra	26-12-2018	24-12-2018	17,50	0,00
9577	4334	43344-23 Estantes para partituras	Estante Orquestra	26-12-2018	24-12-2018	17,50	0,00
9578	4334	43344-23 Estantes para partituras	Estante Orquestra	26-12-2018	24-12-2018	17,50	0,00
9579	4334	43344-23 Estantes para partituras	Estante Orquestra	26-12-2018	24-12-2018	17,50	0,00
9580	4334	43344-23 Estantes para partituras	Estante Orquestra	26-12-2018	24-12-2018	17,50	0,00
9581	4334	43344-23 Estantes para partituras	Estante Orquestra	26-12-2018	24-12-2018	17,50	0,00
9582	4334	43344-23 Estantes para partituras	Estante Orquestra	26-12-2018	24-12-2018	17,50	0,00
9583	4334	43344-23 Estantes para partituras	Estante Orquestra	26-12-2018	24-12-2018	17,50	0,00
9584	4334	43344-23 Estantes para partituras	Estante Orquestra	26-12-2018	24-12-2018	17,50	0,00
9585	4334	43344-23 Estantes para partituras	Estante Orquestra	26-12-2018	24-12-2018	17,50	0,00
9586	4334	43344-23 Estantes para partituras	Estante Orquestra	26-12-2018	24-12-2018	17,50	0,00
9587	4334	43344-23 Estantes para partituras	Estante Orquestra	26-12-2018	24-12-2018	17,50	0,00
9588	4334	43344-23 Estantes para partituras	Estante Orquestra	26-12-2018	24-12-2018	17,50	0,00
9589	4334	43344-23 Estantes para partituras	Estante Orquestra	26-12-2018	24-12-2018	17,50	0,00
9590	4334	43344-23 Estantes para partituras	Estante Orquestra	26-12-2018	24-12-2018	17,50	0,00
9591	4334	43344-23 Estantes para partituras	Estante Orquestra	26-12-2018	24-12-2018	17,50	0,00
9592	4334	43344-23 Estantes para partituras	Estante Orquestra	26-12-2018	24-12-2018	17,50	0,00

*Handwritten signatures and initials at the top of the page.*

*Large handwritten signature and initials in the middle of the page.*

*Large handwritten signature and initials at the bottom of the page.*

Município das Lajes do Pico

Ativos Fixos Tangíveis totalmente depreciados ainda em uso

Nº Inv	Conta fin.	CC2	Descrição	Dt. in. utiliz.	Dt. aquisição	Valor aquisição	Valor atual
9702	4351	43511-99 Outros	Western Digital Red	21-08-2019	12-08-2019	138,84	0,00
9703	4351	43511-99 Outros	Western Digital Red	21-08-2019	12-08-2019	138,84	0,00
9704	4351	43511-99 Outros	Western Digital Red	21-08-2019	12-08-2019	138,84	0,00
9705	4351	43511-99 Outros	Western Digital Red	21-08-2019	12-08-2019	138,84	0,00
9706	4351	43511-99 Outros	CE- Disco Rígido	21-08-2019	12-08-2019	10,25	0,00
9707	4351	43511-99 Outros	CE- Disco Rígido	21-08-2019	12-08-2019	10,25	0,00
9708	4351	43511-99 Outros	CE- Disco Rígido	21-08-2019	12-08-2019	10,25	0,00
9709	4351	43511-99 Outros	CE- Disco Rígido	21-08-2019	12-08-2019	10,25	0,00
9714	4351	43511-99 Outros	Qnap NAS Tower4bay	21-08-2019	12-08-2019	10,25	0,00
9715	4351	43511-99 Outros	Qnap NAS Tower4bay	21-08-2019	12-08-2019	10,25	0,00
9716	4351	43511-99 Outros	Qnap NAS Tower4bay	21-08-2019	12-08-2019	10,25	0,00
9717	4351	43511-99 Outros	Qnap NAS Tower4bay	21-08-2019	12-08-2019	10,25	0,00
9721	4337	43372-1.08 Medidores de caudal	Contador Água	30-08-2019	22-08-2019	19,20	0,00
9722	4337	43372-1.08 Medidores de caudal	Contador Água	30-08-2019	22-08-2019	19,20	0,00
9723	4337	43372-1.08 Medidores de caudal	Contador Água	30-08-2019	22-08-2019	19,20	0,00
9724	4337	43372-1.08 Medidores de caudal	Contador Água	30-08-2019	22-08-2019	19,20	0,00
9725	4337	43372-1.08 Medidores de caudal	Contador Água	30-08-2019	22-08-2019	19,20	0,00
9726	4337	43372-1.08 Medidores de caudal	Contador Água	30-08-2019	22-08-2019	19,20	0,00
9727	4337	43372-1.08 Medidores de caudal	Contador Água	30-08-2019	22-08-2019	19,20	0,00
9728	4337	43372-1.08 Medidores de caudal	Contador Água	30-08-2019	22-08-2019	19,20	0,00
9729	4337	43372-1.08 Medidores de caudal	Contador Água	30-08-2019	22-08-2019	19,20	0,00
9730	4337	43372-1.08 Medidores de caudal	Contador Água	30-08-2019	22-08-2019	19,20	0,00
9731	4337	43372-1.08 Medidores de caudal	Contador Água	30-08-2019	22-08-2019	19,20	0,00
9732	4337	43372-1.08 Medidores de caudal	Contador Água	30-08-2019	22-08-2019	19,20	0,00
9733	4337	43372-1.08 Medidores de caudal	Contador Água	30-08-2019	22-08-2019	19,20	0,00
9734	4337	43372-1.08 Medidores de caudal	Contador Água	30-08-2019	22-08-2019	19,20	0,00
9735	4337	43372-1.08 Medidores de caudal	Contador Água	30-08-2019	22-08-2019	19,20	0,00
9736	4337	43372-1.08 Medidores de caudal	Contador Água	30-08-2019	22-08-2019	19,20	0,00
9737	4337	43372-1.08 Medidores de caudal	Contador Água	30-08-2019	22-08-2019	19,20	0,00

*Handwritten signatures and initials at the top of the page.*

*Handwritten signatures and initials on the right side of the page.*



Município das Lajes do Pico

**Ativos Fixos Tangíveis totalmente depreciados ainda em uso**

Nº Inv.	Conta fin.	CC2	Descrição	Dt. in. utiliz.	Dt. aquisição	Valor aquisição	Valor atual
9767	4337	43372-1.08	Medidores de caudal	30-08-2019	22-08-2019	19,20	0,00
9768	4337	43372-1.08	Medidores de caudal	30-08-2019	22-08-2019	19,20	0,00
9769	4337	43372-1.08	Medidores de caudal	30-08-2019	22-08-2019	19,20	0,00
9770	4337	43372-1.08	Medidores de caudal	30-08-2019	22-08-2019	19,20	0,00
9771	4337	43372-1.08	Medidores de caudal	30-08-2019	22-08-2019	19,20	0,00
9772	4337	43372-1.08	Medidores de caudal	30-08-2019	22-08-2019	19,20	0,00
9773	4337	43372-1.08	Medidores de caudal	30-08-2019	22-08-2019	19,20	0,00
9774	4337	43372-1.08	Medidores de caudal	30-08-2019	22-08-2019	19,20	0,00
9775	4337	43372-1.08	Medidores de caudal	30-08-2019	22-08-2019	19,20	0,00
9776	4337	43372-1.08	Medidores de caudal	30-08-2019	22-08-2019	19,20	0,00
9777	4337	43372-1.08	Medidores de caudal	30-08-2019	22-08-2019	19,20	0,00
9778	4337	43372-1.08	Medidores de caudal	30-08-2019	22-08-2019	19,20	0,00
9779	4337	43372-1.08	Medidores de caudal	30-08-2019	22-08-2019	19,20	0,00
9780	4337	43372-1.08	Medidores de caudal	30-08-2019	22-08-2019	19,20	0,00
9781	4337	43372-1.08	Medidores de caudal	30-08-2019	22-08-2019	19,20	0,00
9782	4337	43372-1.08	Medidores de caudal	30-08-2019	22-08-2019	19,20	0,00
9783	4337	43372-1.08	Medidores de caudal	30-08-2019	22-08-2019	19,20	0,00
9784	4337	43372-1.08	Medidores de caudal	30-08-2019	22-08-2019	19,20	0,00
9785	4337	43372-1.08	Medidores de caudal	30-08-2019	22-08-2019	19,20	0,00
9786	4337	43372-1.08	Medidores de caudal	30-08-2019	22-08-2019	19,20	0,00
9787	4337	43372-1.08	Medidores de caudal	30-08-2019	22-08-2019	19,20	0,00
9788	4337	43372-1.08	Medidores de caudal	30-08-2019	22-08-2019	19,20	0,00
9789	4337	43372-1.08	Medidores de caudal	30-08-2019	22-08-2019	19,20	0,00
9790	4337	43372-1.08	Medidores de caudal	30-08-2019	22-08-2019	19,20	0,00
9791	4337	43372-1.08	Medidores de caudal	30-08-2019	22-08-2019	19,20	0,00
9792	4337	43372-1.08	Medidores de caudal	30-08-2019	22-08-2019	19,20	0,00
9793	4337	43372-1.08	Medidores de caudal	30-08-2019	22-08-2019	19,20	0,00
9794	4337	43372-1.08	Medidores de caudal	30-08-2019	22-08-2019	19,20	0,00
9795	4337	43372-1.08	Medidores de caudal	30-08-2019	22-08-2019	19,20	0,00

Impressão em 26-07-2021 12:48:13

SNP © AIRC

Página 62 de 64

Município das Lajes do Pico

**Ativos Fixos Tangíveis totalmente depreciados ainda em uso**

Nº Inv.	Conta fin.	CC2	Descrição	Dt. in. utiliz.	Dt. aquisição	Valor aquisição	Valor atual
9796	4337	43372-1.08	Medidores de caudal	30-08-2019	22-08-2019	19,20	0,00
9797	4337	43372-1.08	Medidores de caudal	30-08-2019	22-08-2019	19,20	0,00
9798	4337	43372-1.08	Medidores de caudal	30-08-2019	22-08-2019	19,20	0,00
9799	4337	43372-1.08	Medidores de caudal	30-08-2019	22-08-2019	19,20	0,00
9800	4337	43372-1.08	Medidores de caudal	30-08-2019	22-08-2019	19,20	0,00
9801	4337	43372-1.08	Medidores de caudal	30-08-2019	22-08-2019	19,20	0,00
9802	4337	43372-1.08	Medidores de caudal	30-08-2019	22-08-2019	19,20	0,00
9803	4337	43372-1.08	Medidores de caudal	30-08-2019	22-08-2019	19,20	0,00
9804	4337	43372-1.08	Medidores de caudal	30-08-2019	22-08-2019	19,20	0,00
9805	4337	43372-1.08	Medidores de caudal	30-08-2019	22-08-2019	19,20	0,00
9806	4337	43372-1.08	Medidores de caudal	30-08-2019	22-08-2019	19,20	0,00
9807	4337	43372-1.08	Medidores de caudal	30-08-2019	22-08-2019	19,20	0,00
9808	4337	43372-1.08	Medidores de caudal	30-08-2019	22-08-2019	19,20	0,00
9809	4337	43372-1.08	Medidores de caudal	30-08-2019	22-08-2019	19,20	0,00
9810	4337	43372-1.08	Medidores de caudal	30-08-2019	22-08-2019	19,20	0,00
9811	4337	43372-1.08	Medidores de caudal	30-08-2019	22-08-2019	19,20	0,00
9812	4337	43372-1.08	Medidores de caudal	30-08-2019	22-08-2019	19,20	0,00
9813	4337	43372-1.08	Medidores de caudal	30-08-2019	22-08-2019	19,20	0,00
9814	4337	43372-1.08	Medidores de caudal	30-08-2019	22-08-2019	19,20	0,00
9815	4337	43372-1.08	Medidores de caudal	30-08-2019	22-08-2019	19,20	0,00
9816	4337	43372-1.08	Medidores de caudal	30-08-2019	22-08-2019	19,20	0,00
9817	4337	43372-1.08	Medidores de caudal	30-08-2019	22-08-2019	19,20	0,00
9818	4337	43372-1.08	Medidores de caudal	30-08-2019	22-08-2019	19,20	0,00
9819	4337	43372-1.08	Medidores de caudal	30-08-2019	22-08-2019	19,20	0,00
9820	4337	43372-1.08	Medidores de caudal	30-08-2019	22-08-2019	19,20	0,00
9821	4337	43372-1.08	Medidores de caudal	30-08-2019	22-08-2019	19,20	0,00
9822	4337	43372-1.08	Medidores de caudal	30-08-2019	22-08-2019	19,20	0,00
9823	4337	43372-1.08	Medidores de caudal	30-08-2019	22-08-2019	19,20	0,00
9824	4337	43372-1.08	Medidores de caudal	30-08-2019	22-08-2019	19,20	0,00

*[Handwritten signatures and initials at the top of the page]*

*[Handwritten signature and initials in the middle of the page]*

Município das Lajes do Pico

**Ativos Fixos Tangíveis totalmente depreciados ainda em uso**

Nº Inv.	Conta fin.	CC2	Descrição	Dt. in. utiliz.	Dt. aquisição	Valor aquisição	Valor atual
9825	4337	43372-1.08	Medidores de caudal	30-08-2019	22-08-2019	19,20	0,00
9826	4337	43372-1.08	Medidores de caudal	30-08-2019	22-08-2019	19,20	0,00
9827	4337	43372-1.08	Medidores de caudal	30-08-2019	22-08-2019	19,20	0,00
9828	4337	43372-1.08	Medidores de caudal	30-08-2019	22-08-2019	19,20	0,00
9829	4337	43372-1.08	Medidores de caudal	30-08-2019	22-08-2019	19,20	0,00
9830	4337	43372-1.08	Medidores de caudal	30-08-2019	22-08-2019	19,20	0,00
9831	4337	43372-1.08	Medidores de caudal	30-08-2019	22-08-2019	19,20	0,00
9832	4337	43372-1.08	Medidores de caudal	30-08-2019	22-08-2019	19,20	0,00
9833	4337	43372-1.08	Medidores de caudal	30-08-2019	22-08-2019	19,20	0,00
9834	4337	43372-1.08	Medidores de caudal	30-08-2019	22-08-2019	19,20	0,00
9835	4337	43372-1.08	Medidores de caudal	30-08-2019	22-08-2019	19,20	0,00
9836	4337	43372-1.08	Medidores de caudal	30-08-2019	22-08-2019	19,20	0,00
9837	4337	43372-1.08	Medidores de caudal	30-08-2019	22-08-2019	19,20	0,00
9838	4337	43372-1.08	Medidores de caudal	30-08-2019	22-08-2019	19,20	0,00
9839	4337	43372-1.08	Medidores de caudal	30-08-2019	22-08-2019	19,20	0,00
9840	4337	43372-1.08	Medidores de caudal	30-08-2019	22-08-2019	19,20	0,00
9841	4337	43372-1.08	Medidores de caudal	30-08-2019	22-08-2019	19,20	0,00
9842	4337	43372-1.08	Medidores de caudal	30-08-2019	22-08-2019	19,20	0,00
9843	4337	43372-1.08	Medidores de caudal	30-08-2019	22-08-2019	19,20	0,00
9844	4337	43372-1.08	Medidores de caudal	30-08-2019	22-08-2019	19,20	0,00
9845	4337	43372-1.08	Medidores de caudal	30-08-2019	22-08-2019	19,20	0,00
9846	4337	43372-1.08	Medidores de caudal	30-08-2019	22-08-2019	19,20	0,00
9847	4337	43372-1.08	Medidores de caudal	30-08-2019	22-08-2019	19,20	0,00
9848	4337	43372-1.08	Medidores de caudal	30-08-2019	22-08-2019	19,20	0,00
9849	4337	43372-1.08	Medidores de caudal	30-08-2019	22-08-2019	19,20	0,00
9850	4337	43372-1.08	Medidores de caudal	30-08-2019	22-08-2019	19,20	0,00
9851	4337	43372-1.08	Medidores de caudal	30-08-2019	22-08-2019	19,20	0,00
9852	4337	43372-1.08	Medidores de caudal	30-08-2019	22-08-2019	19,20	0,00
9853	4337	43372-1.08	Medidores de caudal	30-08-2019	22-08-2019	19,20	0,00

*(Handwritten signatures and initials at the top of the page)*

*(Handwritten signatures and initials on the right side of the table)*

Impressão em 26-07-2021 12:48:13

Município das Lajes do Pico

**Ativos Fixos Tangíveis totalmente depreciados ainda em uso**

Nº Inv.	Conta fin.	CC2	Descrição	Dt. in. utiliz.	Dt. aquisição	Valor aquisição	Valor atual
9854	4337	43372-1.08	Medidores de caudal	30-08-2019	22-08-2019	19,20	0,00
9855	4337	43372-1.08	Medidores de caudal	30-08-2019	22-08-2019	19,20	0,00
9856	4337	43372-1.08	Medidores de caudal	30-08-2019	22-08-2019	19,20	0,00
9857	4337	43372-1.08	Medidores de caudal	30-08-2019	22-08-2019	19,20	0,00
9858	4337	43372-1.08	Medidores de caudal	30-08-2019	22-08-2019	19,20	0,00
9859	4337	43372-1.08	Medidores de caudal	30-08-2019	22-08-2019	19,20	0,00
9860	4337	43372-1.08	Medidores de caudal	30-08-2019	22-08-2019	19,20	0,00
9861	4337	43372-1.08	Medidores de caudal	30-08-2019	22-08-2019	19,20	0,00
9862	4337	43372-1.08	Medidores de caudal	30-08-2019	22-08-2019	19,20	0,00
9863	4337	43372-1.08	Medidores de caudal	30-08-2019	22-08-2019	19,20	0,00
9864	4337	43372-1.08	Medidores de caudal	30-08-2019	22-08-2019	19,20	0,00
9865	4337	43372-1.08	Medidores de caudal	30-08-2019	22-08-2019	19,20	0,00
9866	4337	43372-1.08	Medidores de caudal	30-08-2019	22-08-2019	19,20	0,00
9867	4337	43372-1.08	Medidores de caudal	30-08-2019	22-08-2019	19,20	0,00
9868	4337	43372-1.08	Medidores de caudal	30-08-2019	22-08-2019	19,20	0,00
9869	4337	43372-1.08	Medidores de caudal	30-08-2019	22-08-2019	19,20	0,00
9870	4337	43372-1.08	Medidores de caudal	30-08-2019	22-08-2019	19,20	0,00
9871	4337	43372-1.08	Medidores de caudal	30-08-2019	22-08-2019	19,20	0,00
9872	4337	43372-1.08	Medidores de caudal	30-08-2019	22-08-2019	19,20	0,00
9873	4337	43372-1.08	Medidores de caudal	30-08-2019	22-08-2019	19,20	0,00
9874	4337	43372-1.08	Medidores de caudal	30-08-2019	22-08-2019	19,20	0,00
9875	4337	43372-1.08	Medidores de caudal	30-08-2019	22-08-2019	19,20	0,00
9876	4337	43372-1.08	Medidores de caudal	30-08-2019	22-08-2019	19,20	0,00
9877	4337	43372-1.08	Medidores de caudal	30-08-2019	22-08-2019	19,20	0,00
9878	4337	43372-1.08	Medidores de caudal	30-08-2019	22-08-2019	19,20	0,00
9879	4337	43372-1.08	Medidores de caudal	30-08-2019	22-08-2019	19,20	0,00
9880	4337	43372-1.08	Medidores de caudal	30-08-2019	22-08-2019	19,20	0,00
9881	4337	43372-1.08	Medidores de caudal	30-08-2019	22-08-2019	19,20	0,00
9882	4337	43372-1.08	Medidores de caudal	30-08-2019	22-08-2019	19,20	0,00

*[Handwritten signatures and initials at the top of the page]*

*[Handwritten signature]*

*[Handwritten signature]*

*[Handwritten signature]*

*[Handwritten signature]*

*[Handwritten signature]*

*[Handwritten signature]*

*[Handwritten signature]*

*[Handwritten signature]*

Município das Lajes do Pico

**Ativos Fixos Tangíveis totalmente depreciados ainda em uso**

Nº Inv.	Conta fin.	CC2	Descrição	Dt. in. utiliz.	Dt. aquisição	Valor aquisição	Valor atual
9883	4337	43372-1.08	Medidores de caudal	30-08-2019	22-08-2019	19,20	0,00
9884	4337	43372-1.08	Medidores de caudal	30-08-2019	22-08-2019	19,20	0,00
9885	4337	43372-1.08	Medidores de caudal	30-08-2019	22-08-2019	19,20	0,00
9886	4337	43372-1.08	Medidores de caudal	30-08-2019	22-08-2019	19,20	0,00
9887	4337	43372-1.08	Medidores de caudal	30-08-2019	22-08-2019	19,20	0,00
9888	4337	43372-1.08	Medidores de caudal	30-08-2019	22-08-2019	19,20	0,00
9889	4337	43372-1.08	Medidores de caudal	30-08-2019	22-08-2019	19,20	0,00
9890	4337	43372-1.08	Medidores de caudal	30-08-2019	22-08-2019	19,20	0,00
9891	4337	43372-1.08	Medidores de caudal	30-08-2019	22-08-2019	19,20	0,00
9892	4337	43372-1.08	Medidores de caudal	30-08-2019	22-08-2019	19,20	0,00
9893	4337	43372-1.08	Medidores de caudal	30-08-2019	22-08-2019	19,20	0,00
9894	4337	43372-1.08	Medidores de caudal	30-08-2019	22-08-2019	19,20	0,00
9895	4337	43372-1.08	Medidores de caudal	30-08-2019	22-08-2019	19,20	0,00
9896	4337	43372-1.08	Medidores de caudal	30-08-2019	22-08-2019	19,20	0,00
9897	4337	43372-1.08	Medidores de caudal	30-08-2019	22-08-2019	19,20	0,00
9898	4337	43372-1.08	Medidores de caudal	30-08-2019	22-08-2019	19,20	0,00
9899	4337	43372-1.08	Medidores de caudal	30-08-2019	22-08-2019	19,20	0,00
9900	4337	43372-1.08	Medidores de caudal	30-08-2019	22-08-2019	19,20	0,00
9901	4337	43372-1.08	Medidores de caudal	30-08-2019	22-08-2019	19,20	0,00
9902	4337	43372-1.08	Medidores de caudal	30-08-2019	22-08-2019	19,20	0,00
9903	4337	43372-1.08	Medidores de caudal	30-08-2019	22-08-2019	19,20	0,00
9904	4337	43372-1.08	Medidores de caudal	30-08-2019	22-08-2019	19,20	0,00
9905	4337	43372-1.08	Medidores de caudal	30-08-2019	22-08-2019	19,20	0,00
9906	4337	43372-1.08	Medidores de caudal	30-08-2019	22-08-2019	19,20	0,00
9907	4337	43372-1.08	Medidores de caudal	30-08-2019	22-08-2019	19,20	0,00
9908	4337	43372-1.08	Medidores de caudal	30-08-2019	22-08-2019	19,20	0,00
9909	4337	43372-1.08	Medidores de caudal	30-08-2019	22-08-2019	19,20	0,00
9910	4337	43372-1.08	Medidores de caudal	30-08-2019	22-08-2019	19,20	0,00
9911	4337	43372-1.08	Medidores de caudal	30-08-2019	22-08-2019	19,20	0,00

*(Handwritten signatures and initials at the top of the page)*

*(Handwritten signature in the middle of the page)*

*(Handwritten signatures and initials at the bottom of the page)*

Município das Lajes do Pico

**Ativos Fixos Tangíveis totalmente depreciados ainda em uso**

Nº Inv.	Conta fin.	CC2	Descrição	Dt. in. utiliz.	Dt. aquisição	Valor aquisição	Valor atual
9912	4337	43372-1.08	Medidores de caudal	30-08-2019	22-08-2019	19,20	0,00
9913	4337	43372-1.08	Medidores de caudal	30-08-2019	22-08-2019	19,20	0,00
9914	4337	43372-1.08	Medidores de caudal	30-08-2019	22-08-2019	19,20	0,00
9915	4337	43372-1.08	Medidores de caudal	30-08-2019	22-08-2019	19,20	0,00
9916	4337	43372-1.08	Medidores de caudal	30-08-2019	22-08-2019	19,20	0,00
9917	4337	43372-1.08	Medidores de caudal	30-08-2019	22-08-2019	19,20	0,00
9918	4337	43372-1.08	Medidores de caudal	30-08-2019	22-08-2019	19,20	0,00
9919	4337	43372-1.08	Medidores de caudal	30-08-2019	22-08-2019	19,20	0,00
9920	4337	43372-1.08	Medidores de caudal	30-08-2019	22-08-2019	19,20	0,00
9921	4337	43372-1.08	Medidores de caudal	30-08-2019	22-08-2019	23,50	0,00
9922	4337	43372-1.08	Medidores de caudal	30-08-2019	22-08-2019	23,50	0,00
9923	4337	43372-1.08	Medidores de caudal	30-08-2019	22-08-2019	23,50	0,00
9924	4337	43372-1.08	Medidores de caudal	30-08-2019	22-08-2019	23,50	0,00
9925	4337	43372-1.08	Medidores de caudal	30-08-2019	22-08-2019	23,50	0,00
9926	4337	43372-1.08	Medidores de caudal	30-08-2019	22-08-2019	23,50	0,00
9927	4337	43372-1.08	Medidores de caudal	30-08-2019	22-08-2019	23,50	0,00
9928	4337	43372-1.08	Medidores de caudal	30-08-2019	22-08-2019	23,50	0,00
9929	4337	43372-1.08	Medidores de caudal	30-08-2019	22-08-2019	23,50	0,00
9930	4337	43372-1.08	Medidores de caudal	30-08-2019	22-08-2019	23,50	0,00
9931	4337	43372-1.08	Medidores de caudal	30-08-2019	22-08-2019	23,50	0,00
9932	4337	43372-1.08	Medidores de caudal	30-08-2019	22-08-2019	23,50	0,00
9933	4337	43372-1.08	Medidores de caudal	30-08-2019	22-08-2019	23,50	0,00
9934	4337	43372-1.08	Medidores de caudal	30-08-2019	22-08-2019	23,50	0,00
9935	4337	43372-1.08	Medidores de caudal	30-08-2019	22-08-2019	23,50	0,00
9936	4337	43372-1.08	Medidores de caudal	30-08-2019	22-08-2019	23,50	0,00
9937	4337	43372-1.08	Medidores de caudal	30-08-2019	22-08-2019	23,50	0,00
9938	4337	43372-1.08	Medidores de caudal	30-08-2019	22-08-2019	23,50	0,00
9939	4337	43372-1.08	Medidores de caudal	30-08-2019	22-08-2019	23,50	0,00
9940	4337	43372-1.08	Medidores de caudal	30-08-2019	22-08-2019	23,50	0,00

Município das Lajes do Pico

Ativos Fixos Tangíveis totalmente depreciados ainda em uso

Nº Inv.	Conta fin.	CC2	Descrição	Dt. in. utiliz.	Dt. aquisição	Valor aquisição	Valor atual
9941	4337	43372-1.08	Medidores de caudal	30-08-2019	22-08-2019	23,50	0,00
9942	4337	43372-1.08	Medidores de caudal	30-08-2019	22-08-2019	23,50	0,00
9943	4337	43372-1.08	Medidores de caudal	30-08-2019	22-08-2019	23,50	0,00
9944	4337	43372-1.08	Medidores de caudal	30-08-2019	22-08-2019	23,50	0,00
9945	4337	43372-1.08	Medidores de caudal	30-08-2019	22-08-2019	23,50	0,00
9946	4337	43372-1.08	Medidores de caudal	30-08-2019	22-08-2019	23,50	0,00
9947	4337	43372-1.08	Medidores de caudal	30-08-2019	22-08-2019	23,50	0,00
9948	4337	43372-1.08	Medidores de caudal	30-08-2019	22-08-2019	23,50	0,00
9949	4337	43372-1.08	Medidores de caudal	30-08-2019	22-08-2019	23,50	0,00
9950	4337	43372-1.08	Medidores de caudal	30-08-2019	22-08-2019	23,50	0,00
9951	4337	43372-1.08	Medidores de caudal	30-08-2019	22-08-2019	23,50	0,00
9952	4337	43372-1.08	Medidores de caudal	30-08-2019	22-08-2019	23,50	0,00
9953	4337	43372-1.08	Medidores de caudal	30-08-2019	22-08-2019	23,50	0,00
9954	4337	43372-1.08	Medidores de caudal	30-08-2019	22-08-2019	23,50	0,00
9955	4337	43372-1.08	Medidores de caudal	30-08-2019	22-08-2019	23,50	0,00
9956	4337	43372-1.08	Medidores de caudal	30-08-2019	22-08-2019	23,50	0,00
9957	4337	43372-1.08	Medidores de caudal	30-08-2019	22-08-2019	23,50	0,00
9958	4337	43372-1.08	Medidores de caudal	30-08-2019	22-08-2019	23,50	0,00
9959	4337	43372-1.08	Medidores de caudal	30-08-2019	22-08-2019	23,50	0,00
9960	4337	43372-1.08	Medidores de caudal	30-08-2019	22-08-2019	23,50	0,00
9961	4337	43372-1.08	Medidores de caudal	30-08-2019	22-08-2019	23,50	0,00
9962	4337	43372-1.08	Medidores de caudal	30-08-2019	22-08-2019	23,50	0,00
9963	4337	43372-1.08	Medidores de caudal	30-08-2019	22-08-2019	23,50	0,00
9964	4337	43372-1.08	Medidores de caudal	30-08-2019	22-08-2019	23,50	0,00
9965	4337	43372-1.08	Medidores de caudal	30-08-2019	22-08-2019	23,50	0,00
9966	4337	43372-1.08	Medidores de caudal	30-08-2019	22-08-2019	23,50	0,00
9967	4337	43372-1.08	Medidores de caudal	30-08-2019	22-08-2019	23,50	0,00
9968	4337	43372-1.08	Medidores de caudal	30-08-2019	22-08-2019	23,50	0,00
9969	4337	43372-1.08	Medidores de caudal	30-08-2019	22-08-2019	23,50	0,00

*[Handwritten signatures and initials at the top of the page]*

*[Handwritten signature]*

*[Handwritten signature]*

*[Handwritten signature]*

*[Handwritten signature]*

*[Handwritten signature]*

Município das Lajes do Pico

**Ativos Fixos Tangíveis totalmente depreciados ainda em uso**

Nº Inv.	Conta fin.	CC2	Descrição	Dt. in. utiliz.	Dt. aquisição	Valor aquisição	Valor atual
9970	4337	43372-1.08 Medidores de caudal	Contador Água	30-08-2019	22-08-2019	23,50	0,00
9971	4337	43372-1.08 Medidores de caudal	Contador Água	30-08-2019	22-08-2019	23,50	0,00
9972	4337	43372-1.08 Medidores de caudal	Contador Água	30-08-2019	22-08-2019	23,50	0,00
9973	4337	43372-1.08 Medidores de caudal	Contador Água	30-08-2019	22-08-2019	23,50	0,00
9974	4337	43372-1.08 Medidores de caudal	Contador Água	30-08-2019	22-08-2019	23,50	0,00
9975	4337	43372-1.08 Medidores de caudal	Contador Água	30-08-2019	22-08-2019	23,50	0,00
9976	4337	43372-1.08 Medidores de caudal	Contador Água	30-08-2019	22-08-2019	23,50	0,00
9977	4337	43372-1.08 Medidores de caudal	Contador Água	30-08-2019	22-08-2019	23,50	0,00
9978	4337	43372-1.08 Medidores de caudal	Contador Água	30-08-2019	22-08-2019	23,50	0,00
9979	4337	43372-1.08 Medidores de caudal	Contador Água	30-08-2019	22-08-2019	23,50	0,00
9980	4337	43372-1.08 Medidores de caudal	Contador Água	30-08-2019	22-08-2019	23,50	0,00
9981	4337	43372-1.08 Medidores de caudal	Contador Água	30-08-2019	22-08-2019	23,50	0,00
9982	4337	43372-1.08 Medidores de caudal	Contador Água	30-08-2019	22-08-2019	23,50	0,00
9983	4337	43372-1.08 Medidores de caudal	Contador Água	30-08-2019	22-08-2019	23,50	0,00
9984	4337	43372-1.08 Medidores de caudal	Contador Água	30-08-2019	22-08-2019	23,50	0,00
9985	4337	43372-1.08 Medidores de caudal	Contador Água	30-08-2019	22-08-2019	23,50	0,00
9986	4337	43372-1.08 Medidores de caudal	Contador Água	30-08-2019	22-08-2019	23,50	0,00
9987	4337	43372-1.08 Medidores de caudal	Contador Água	30-08-2019	22-08-2019	23,50	0,00
9988	4337	43372-1.08 Medidores de caudal	Contador Água	30-08-2019	22-08-2019	23,50	0,00
9989	4337	43372-1.08 Medidores de caudal	Contador Água	30-08-2019	22-08-2019	23,50	0,00
9990	4337	43372-1.08 Medidores de caudal	Contador Água	30-08-2019	22-08-2019	23,50	0,00
9991	4337	43372-1.08 Medidores de caudal	Contador Água	30-08-2019	22-08-2019	23,50	0,00
9992	4337	43372-1.08 Medidores de caudal	Contador Água	30-08-2019	22-08-2019	23,50	0,00
9993	4337	43372-1.08 Medidores de caudal	Contador Água	30-08-2019	22-08-2019	23,50	0,00
9994	4337	43372-1.08 Medidores de caudal	Contador Água	30-08-2019	22-08-2019	23,50	0,00
9995	4337	43372-1.08 Medidores de caudal	Contador Água	30-08-2019	22-08-2019	23,50	0,00
9996	4337	43372-1.08 Medidores de caudal	Contador Água	30-08-2019	22-08-2019	23,50	0,00
9997	4337	43372-1.08 Medidores de caudal	Contador Água	30-08-2019	22-08-2019	23,50	0,00
9998	4337	43372-1.08 Medidores de caudal	Contador Água	30-08-2019	22-08-2019	23,50	0,00

*[Handwritten signatures and initials at the top of the page]*

*[Large handwritten signature and stamp on the right side]*

Município das Lajes do Pico

Ativos Fixos Tangíveis totalmente depreciados ainda em uso

Nº Inv.	Conta fin.	CC2	Descrição	Dt. in. utiliz.	Dt. aquisição	Valor aquisição	Valor atual
9999	4337	43372-1.08	Medidores de caudal	30-08-2019	22-08-2019	23,50	0,00
10000	4337	43372-1.08	Medidores de caudal	30-08-2019	22-08-2019	23,50	0,00
10001	4337	43372-1.08	Medidores de caudal	30-08-2019	22-08-2019	23,50	0,00
10002	4337	43372-1.08	Medidores de caudal	30-08-2019	22-08-2019	23,50	0,00
10003	4337	43372-1.08	Medidores de caudal	30-08-2019	22-08-2019	23,50	0,00
10004	4337	43372-1.08	Medidores de caudal	30-08-2019	22-08-2019	23,50	0,00
10005	4337	43372-1.08	Medidores de caudal	30-08-2019	22-08-2019	23,50	0,00
10006	4337	43372-1.08	Medidores de caudal	30-08-2019	22-08-2019	23,50	0,00
10007	4337	43372-1.08	Medidores de caudal	30-08-2019	22-08-2019	23,50	0,00
10008	4337	43372-1.08	Medidores de caudal	30-08-2019	22-08-2019	23,50	0,00
10009	4337	43372-1.08	Medidores de caudal	30-08-2019	22-08-2019	23,50	0,00
10010	4337	43372-1.08	Medidores de caudal	30-08-2019	22-08-2019	23,50	0,00
10011	4337	43372-1.08	Medidores de caudal	30-08-2019	22-08-2019	23,50	0,00
10012	4337	43372-1.08	Medidores de caudal	30-08-2019	22-08-2019	23,50	0,00
10013	4337	43372-1.08	Medidores de caudal	30-08-2019	22-08-2019	23,50	0,00
10014	4337	43372-1.08	Medidores de caudal	30-08-2019	22-08-2019	23,50	0,00
10015	4337	43372-1.08	Medidores de caudal	30-08-2019	22-08-2019	23,50	0,00
10016	4337	43372-1.08	Medidores de caudal	30-08-2019	22-08-2019	23,50	0,00
10017	4337	43372-1.08	Medidores de caudal	30-08-2019	22-08-2019	23,50	0,00
10018	4337	43372-1.08	Medidores de caudal	30-08-2019	22-08-2019	23,50	0,00
10019	4337	43372-1.08	Medidores de caudal	30-08-2019	22-08-2019	23,50	0,00
10020	4337	43372-1.08	Medidores de caudal	30-08-2019	22-08-2019	23,50	0,00
10021	4337	43372-1.08	Medidores de caudal	30-08-2019	22-08-2019	23,50	0,00
10022	4337	43372-1.08	Medidores de caudal	30-08-2019	22-08-2019	23,50	0,00
10023	4337	43372-1.08	Medidores de caudal	30-08-2019	22-08-2019	23,50	0,00
10024	4337	43372-1.08	Medidores de caudal	30-08-2019	22-08-2019	23,50	0,00
10025	4337	43372-1.08	Medidores de caudal	30-08-2019	22-08-2019	23,50	0,00
10026	4337	43372-1.08	Medidores de caudal	30-08-2019	22-08-2019	23,50	0,00
10027	4337	43372-1.08	Medidores de caudal	30-08-2019	22-08-2019	23,50	0,00

Handwritten signatures and initials at the top of the page, including names like 'M. Sousa', 'R. Silva', 'A. Pereira', 'H. Silva', 'Miguel', 'Fátima', and 'Jorge'.

Handwritten signature of 'António' and other illegible signatures on the right side of the page.

Município das Lajes do Pico

**Ativos Fixos Tangíveis totalmente depreciados ainda em uso**

Nº Inv.	Conta fin.	CC2	Descrição	Dt. in. utiliz.	Dt. aquisição	Valor aquisição	Valor atual
10028	4337	43372-1.08 Medidores de caudal	Contador Água	30-08-2019	22-08-2019	23,50	0,00
10029	4337	43372-1.08 Medidores de caudal	Contador Água	30-08-2019	22-08-2019	23,50	0,00
10030	4337	43372-1.08 Medidores de caudal	Contador Água	30-08-2019	22-08-2019	23,50	0,00
10031	4337	43372-1.08 Medidores de caudal	Contador Água	30-08-2019	22-08-2019	23,50	0,00
10032	4337	43372-1.08 Medidores de caudal	Contador Água	30-08-2019	22-08-2019	23,50	0,00
10033	4337	43372-1.08 Medidores de caudal	Contador Água	30-08-2019	22-08-2019	23,50	0,00
10034	4337	43372-1.08 Medidores de caudal	Contador Água	30-08-2019	22-08-2019	23,50	0,00
10035	4337	43372-1.08 Medidores de caudal	Contador Água	30-08-2019	22-08-2019	23,50	0,00
10036	4337	43372-1.08 Medidores de caudal	Contador Água	30-08-2019	22-08-2019	23,50	0,00
10037	4337	43372-1.08 Medidores de caudal	Contador Água	30-08-2019	22-08-2019	23,50	0,00
10038	4337	43372-1.08 Medidores de caudal	Contador Água	30-08-2019	22-08-2019	23,50	0,00
10039	4337	43372-1.08 Medidores de caudal	Contador Água	30-08-2019	22-08-2019	23,50	0,00
10040	4337	43372-1.08 Medidores de caudal	Contador Água	30-08-2019	22-08-2019	23,50	0,00
10041	4337	43372-1.08 Medidores de caudal	Contador Água	30-08-2019	22-08-2019	23,50	0,00
10042	4337	43372-1.08 Medidores de caudal	Contador Água	30-08-2019	22-08-2019	23,50	0,00
10043	4337	43372-1.08 Medidores de caudal	Contador Água	30-08-2019	22-08-2019	23,50	0,00
10044	4337	43372-1.08 Medidores de caudal	Contador Água	30-08-2019	22-08-2019	23,50	0,00
10045	4337	43372-1.08 Medidores de caudal	Contador Água	30-08-2019	22-08-2019	23,50	0,00
10046	4337	43372-1.08 Medidores de caudal	Contador Água	30-08-2019	22-08-2019	23,50	0,00
10047	4337	43372-1.08 Medidores de caudal	Contador Água	30-08-2019	22-08-2019	23,50	0,00
10048	4337	43372-1.08 Medidores de caudal	Contador Água	30-08-2019	22-08-2019	23,50	0,00
10049	4337	43372-1.08 Medidores de caudal	Contador Água	30-08-2019	22-08-2019	23,50	0,00
10050	4337	43372-1.08 Medidores de caudal	Contador Água	30-08-2019	22-08-2019	23,50	0,00
10051	4337	43372-1.08 Medidores de caudal	Contador Água	30-08-2019	22-08-2019	23,50	0,00
10052	4337	43372-1.08 Medidores de caudal	Contador Água	30-08-2019	22-08-2019	23,50	0,00
10053	4337	43372-1.08 Medidores de caudal	Contador Água	30-08-2019	22-08-2019	23,50	0,00
10054	4337	43372-1.08 Medidores de caudal	Contador Água	30-08-2019	22-08-2019	23,50	0,00
10055	4337	43372-1.08 Medidores de caudal	Contador Água	30-08-2019	22-08-2019	23,50	0,00
10056	4337	43372-1.08 Medidores de caudal	Contador Água	30-08-2019	22-08-2019	23,50	0,00

*M. Belo*  
*[Handwritten signatures]*

Ingressão em 26-07-2021 12:48:31  
*[Handwritten signature]*

*[Handwritten signature]*

*[Handwritten signature]*

Município das Lajes do Pico

**Ativos Fixos Tangíveis totalmente depreciados ainda em uso**

Nº Inv.	Conta fin.	CCZ	Descrição	Dt. in. utiliz.	Dt. aquisição	Valor aquisição	Valor atual
10057	4337	43372-1.08	Medidores de caudal	30-08-2019	22-08-2019	23,50	0,00
10058	4337	43372-1.08	Medidores de caudal	30-08-2019	22-08-2019	23,50	0,00
10059	4337	43372-1.08	Medidores de caudal	30-08-2019	22-08-2019	23,50	0,00
10060	4337	43372-1.08	Medidores de caudal	30-08-2019	22-08-2019	23,50	0,00
10061	4337	43372-1.08	Medidores de caudal	30-08-2019	22-08-2019	23,50	0,00
10062	4337	43372-1.08	Medidores de caudal	30-08-2019	22-08-2019	23,50	0,00
10063	4337	43372-1.08	Medidores de caudal	30-08-2019	22-08-2019	23,50	0,00
10064	4337	43372-1.08	Medidores de caudal	30-08-2019	22-08-2019	23,50	0,00
10065	4337	43372-1.08	Medidores de caudal	30-08-2019	22-08-2019	23,50	0,00
10066	4337	43372-1.08	Medidores de caudal	30-08-2019	22-08-2019	23,50	0,00
10067	4337	43372-1.08	Medidores de caudal	30-08-2019	22-08-2019	23,50	0,00
10068	4337	43372-1.08	Medidores de caudal	30-08-2019	22-08-2019	23,50	0,00
10069	4337	43372-1.08	Medidores de caudal	30-08-2019	22-08-2019	23,50	0,00
10070	4337	43372-1.08	Medidores de caudal	30-08-2019	22-08-2019	23,50	0,00
10071	4337	43372-1.08	Medidores de caudal	30-08-2019	22-08-2019	23,50	0,00
10072	4337	43372-1.08	Medidores de caudal	30-08-2019	22-08-2019	23,50	0,00
10073	4337	43372-1.08	Medidores de caudal	30-08-2019	22-08-2019	23,50	0,00
10074	4337	43372-1.08	Medidores de caudal	30-08-2019	22-08-2019	23,50	0,00
10075	4337	43372-1.08	Medidores de caudal	30-08-2019	22-08-2019	23,50	0,00
10076	4337	43372-1.08	Medidores de caudal	30-08-2019	22-08-2019	23,50	0,00
10077	4337	43372-1.08	Medidores de caudal	30-08-2019	22-08-2019	23,50	0,00
10078	4337	43372-1.08	Medidores de caudal	30-08-2019	22-08-2019	23,50	0,00
10079	4337	43372-1.08	Medidores de caudal	30-08-2019	22-08-2019	23,50	0,00
10080	4337	43372-1.08	Medidores de caudal	30-08-2019	22-08-2019	23,50	0,00
10081	4337	43372-1.08	Medidores de caudal	30-08-2019	22-08-2019	23,50	0,00
10082	4337	43372-1.08	Medidores de caudal	30-08-2019	22-08-2019	23,50	0,00
10083	4337	43372-1.08	Medidores de caudal	30-08-2019	22-08-2019	23,50	0,00
10084	4337	43372-1.08	Medidores de caudal	30-08-2019	22-08-2019	23,50	0,00
10085	4337	43372-1.08	Medidores de caudal	30-08-2019	22-08-2019	23,50	0,00

*Handwritten signatures and initials at the top of the page, including names like 'Santos', 'Rafael', and others.*

*Large handwritten signature and initials at the bottom right of the page.*



Município das Lajes do Pico

**Ativos Fixos Tangíveis totalmente depreciados ainda em uso**

Nº Inv.	Conta fin.	CC2	Descrição	Dt. in. utiliz.	Dt. aquisição	Valor aquisição	Valor atual
10115	4337	43372-1.08	Medidores de caudal	30-08-2019	22-08-2019	23,50	0,00
10116	4337	43372-1.08	Medidores de caudal	30-08-2019	22-08-2019	23,50	0,00
10117	4337	43372-1.08	Medidores de caudal	30-08-2019	22-08-2019	23,50	0,00
10118	4337	43372-1.08	Medidores de caudal	30-08-2019	22-08-2019	23,50	0,00
10119	4337	43372-1.08	Medidores de caudal	30-08-2019	22-08-2019	23,50	0,00
10120	4337	43372-1.08	Medidores de caudal	30-08-2019	22-08-2019	23,50	0,00
10124	4372	43726-08	Esquentadores	28-10-2019	23-10-2019	145,00	0,00
10130	4351	43511-13	Monitores	07-11-2019	16-10-2019	128,92	0,00
10131	4351	43511-13	Monitores	07-11-2019	16-10-2019	128,92	0,00
10132	4351	43511-13	Monitores	07-11-2019	16-10-2019	128,92	0,00
10133	4351	43511-21	Teclados	07-11-2019	16-10-2019	12,00	0,00
10134	4351	43511-21	Teclados	07-11-2019	16-10-2019	12,00	0,00
10135	4351	43511-21	Teclados	07-11-2019	16-10-2019	11,99	0,00
10138	4335	43351-09	Máquinas e aparelhos de cozinha	25-11-2019	04-11-2019	57,00	0,00
10140	4335	43351-09	Máquinas e aparelhos de cozinha	04-12-2019	03-12-2019	92,00	0,00
10142	4372	43723-04	Carpetes	09-12-2019	26-08-2019	184,50	0,00
10143	4372	43723-99	Outros	09-12-2019	26-08-2019	215,25	0,00
10144	4372	43723-99	Outros	09-12-2019	26-08-2019	215,25	0,00
10145	4372	43723-99	Outros	09-12-2019	26-08-2019	215,25	0,00
10146	4372	43723-99	Outros	09-12-2019	26-08-2019	215,25	0,00
10150	4372	43723-99	Outros	09-12-2019	26-08-2019	270,60	0,00
10151	4372	43723-99	Outros	09-12-2019	26-08-2019	58,43	0,00
10152	4372	43723-99	Outros	09-12-2019	26-08-2019	58,43	0,00
10153	4372	43723-99	Outros	09-12-2019	26-08-2019	58,43	0,00
10154	4372	43723-99	Outros	09-12-2019	26-08-2019	58,41	0,00
10163	4353	4353-05	Cadeiras	17-01-2020	16-01-2020	169,00	0,00
10164	4353	4353-05	Cadeiras	17-01-2020	16-01-2020	169,00	0,00
10165	4353	4353-05	Cadeiras	17-01-2020	16-01-2020	169,00	0,00
10166	4353	4353-05	Cadeiras	17-01-2020	16-01-2020	169,00	0,00

*(Handwritten signatures and initials)*

Município das Lajes do Pico

Ativos Fixos Tangíveis totalmente depreciados ainda em uso

Nº Inv	Conta fin.	CCZ	Descrição	Dt. in. utiliz.	Dt. aquisição	Valor aquisição	Valor atual
10169	4353	4353-05 Cadeiras	Cadeira executivo mod. Novis	17-02-2020	13-02-2020	130,34	0,00
10171	4372	43725-04 Desumidificadores	Desumidificador Troia 30L ref. 21031	28-02-2020	26-02-2020	255,00	0,00
10181	4337	43376-12.01 Berbequins	Berbequim percussão DWD 24KS-QS	02-06-2020	29-05-2020	123,03	0,00
10182	4337	43376-12.01 Berbequins	Berbequim s'fios 18V Total	02-06-2020	29-05-2020	99,80	0,00
10183	4337	43376-12.05 Lixadeiras, plainas e rebarbadoras	Rebarbadora DWALT DWE4056-QS	02-06-2020	29-05-2020	92,91	0,00
10194	4337	43372-1.08 Medidores de caudal	Contador água	02-07-2020	01-07-2020	20,46	0,00
10195	4337	43372-1.08 Medidores de caudal	Contador água	02-07-2020	01-07-2020	20,46	0,00
10196	4337	43372-1.08 Medidores de caudal	Contador água	02-07-2020	01-07-2020	20,46	0,00
10197	4337	43372-1.08 Medidores de caudal	Contador água	02-07-2020	01-07-2020	20,46	0,00
10198	4337	43372-1.08 Medidores de caudal	Contador água	02-07-2020	01-07-2020	20,46	0,00
10199	4337	43372-1.08 Medidores de caudal	Contador água	02-07-2020	01-07-2020	20,46	0,00
10200	4337	43372-1.08 Medidores de caudal	Contador água	02-07-2020	01-07-2020	20,46	0,00
10201	4337	43372-1.08 Medidores de caudal	Contador água	02-07-2020	01-07-2020	20,46	0,00
10202	4337	43372-1.08 Medidores de caudal	Contador água	02-07-2020	01-07-2020	20,46	0,00
10203	4337	43372-1.08 Medidores de caudal	Contador água	02-07-2020	01-07-2020	20,46	0,00
10204	4337	43372-1.08 Medidores de caudal	Contador água	02-07-2020	01-07-2020	20,46	0,00
10205	4337	43372-1.08 Medidores de caudal	Contador água	02-07-2020	01-07-2020	20,46	0,00
10206	4337	43372-1.08 Medidores de caudal	Contador água	02-07-2020	01-07-2020	20,46	0,00
10207	4337	43372-1.08 Medidores de caudal	Contador água	02-07-2020	01-07-2020	20,46	0,00
10208	4337	43372-1.08 Medidores de caudal	Contador água	02-07-2020	01-07-2020	20,46	0,00
10209	4337	43372-1.08 Medidores de caudal	Contador água	02-07-2020	01-07-2020	20,46	0,00
10210	4337	43372-1.08 Medidores de caudal	Contador água	02-07-2020	01-07-2020	20,46	0,00
10211	4337	43372-1.08 Medidores de caudal	Contador água	02-07-2020	01-07-2020	20,46	0,00
10212	4337	43372-1.08 Medidores de caudal	Contador água	02-07-2020	01-07-2020	20,46	0,00
10213	4337	43372-1.08 Medidores de caudal	Contador água	02-07-2020	01-07-2020	20,46	0,00
10214	4337	43372-1.08 Medidores de caudal	Contador água	02-07-2020	01-07-2020	20,46	0,00
10215	4337	43372-1.08 Medidores de caudal	Contador água	02-07-2020	01-07-2020	20,46	0,00
10216	4337	43372-1.08 Medidores de caudal	Contador água	02-07-2020	01-07-2020	20,46	0,00
10217	4337	43372-1.08 Medidores de caudal	Contador água	02-07-2020	01-07-2020	20,46	0,00

*[Handwritten signatures and initials at the top of the page]*

*[Handwritten signature]*

*[Handwritten signature]*

*[Handwritten signature]*

Município das Lajes do Pico

**Ativos Fixos Tangíveis totalmente depreciados ainda em uso**

Nº Inv.	Conta fin.	CC2	Descrição	Dt. in. utiliz.	Dt. aquisição	Valor aquisição	Valor atual
10218	4337	43372-1.08	Medidores de caudal	02-07-2020	01-07-2020	20,46	0,00
10219	4337	43372-1.08	Medidores de caudal	02-07-2020	01-07-2020	20,46	0,00
10220	4337	43372-1.08	Medidores de caudal	02-07-2020	01-07-2020	20,46	0,00
10221	4337	43372-1.08	Medidores de caudal	02-07-2020	01-07-2020	20,46	0,00
10222	4337	43372-1.08	Medidores de caudal	02-07-2020	01-07-2020	20,46	0,00
10223	4337	43372-1.08	Medidores de caudal	02-07-2020	01-07-2020	20,46	0,00
10224	4337	43372-1.08	Medidores de caudal	02-07-2020	01-07-2020	20,46	0,00
10225	4337	43372-1.08	Medidores de caudal	02-07-2020	01-07-2020	20,46	0,00
10226	4337	43372-1.08	Medidores de caudal	02-07-2020	01-07-2020	20,46	0,00
10227	4337	43372-1.08	Medidores de caudal	02-07-2020	01-07-2020	20,46	0,00
10228	4337	43372-1.08	Medidores de caudal	02-07-2020	01-07-2020	20,46	0,00
10229	4337	43372-1.08	Medidores de caudal	02-07-2020	01-07-2020	20,46	0,00
10230	4337	43372-1.08	Medidores de caudal	02-07-2020	01-07-2020	20,46	0,00
10231	4337	43372-1.08	Medidores de caudal	02-07-2020	01-07-2020	20,46	0,00
10232	4337	43372-1.08	Medidores de caudal	02-07-2020	01-07-2020	20,46	0,00
10233	4337	43372-1.08	Medidores de caudal	02-07-2020	01-07-2020	20,46	0,00
10234	4337	43372-1.08	Medidores de caudal	02-07-2020	01-07-2020	20,46	0,00
10235	4337	43372-1.08	Medidores de caudal	02-07-2020	01-07-2020	20,46	0,00
10236	4337	43372-1.08	Medidores de caudal	02-07-2020	01-07-2020	20,46	0,00
10237	4337	43372-1.08	Medidores de caudal	02-07-2020	01-07-2020	20,46	0,00
10238	4337	43372-1.08	Medidores de caudal	02-07-2020	01-07-2020	20,46	0,00
10239	4337	43372-1.08	Medidores de caudal	02-07-2020	01-07-2020	20,46	0,00
10240	4337	43372-1.08	Medidores de caudal	02-07-2020	01-07-2020	20,46	0,00
10241	4337	43372-1.08	Medidores de caudal	02-07-2020	01-07-2020	20,46	0,00
10242	4337	43372-1.08	Medidores de caudal	02-07-2020	01-07-2020	20,46	0,00
10243	4337	43372-1.08	Medidores de caudal	02-07-2020	01-07-2020	20,46	0,00
10244	4337	43372-1.08	Medidores de caudal	02-07-2020	01-07-2020	20,46	0,00
10245	4337	43372-1.08	Medidores de caudal	02-07-2020	01-07-2020	20,46	0,00
10246	4337	43372-1.08	Medidores de caudal	02-07-2020	01-07-2020	20,46	0,00

*[Handwritten signatures and initials at the top of the page]*

Impressão em 26-07-2021 12:48:33

*[Handwritten signature]*

*[Handwritten signature]*

SNP © AIRC

Página 7 de 8

Município das Lajes do Pico

**Ativos Fixos Tangíveis totalmente depreciados ainda em uso**

Nº Inv.	Conta fin.	CC2	Descrição	Dt. in. utiliz.	Dt. aquisição	Valor aquisição	Valor atual
10247	4337	43372-1.08	Medidores de caudal	02-07-2020	01-07-2020	20,46	0,00
10248	4337	43372-1.08	Medidores de caudal	02-07-2020	01-07-2020	20,46	0,00
10249	4337	43372-1.08	Medidores de caudal	02-07-2020	01-07-2020	20,46	0,00
10250	4337	43372-1.08	Medidores de caudal	02-07-2020	01-07-2020	20,46	0,00
10251	4337	43372-1.08	Medidores de caudal	02-07-2020	01-07-2020	20,46	0,00
10252	4337	43372-1.08	Medidores de caudal	02-07-2020	01-07-2020	20,46	0,00
10253	4337	43372-1.08	Medidores de caudal	02-07-2020	01-07-2020	20,46	0,00
10254	4337	43372-1.08	Medidores de caudal	02-07-2020	01-07-2020	20,46	0,00
10255	4337	43372-1.08	Medidores de caudal	02-07-2020	01-07-2020	20,46	0,00
10256	4337	43372-1.08	Medidores de caudal	02-07-2020	01-07-2020	20,46	0,00
10257	4337	43372-1.08	Medidores de caudal	02-07-2020	01-07-2020	20,46	0,00
10258	4337	43372-1.08	Medidores de caudal	02-07-2020	01-07-2020	20,46	0,00
10259	4337	43372-1.08	Medidores de caudal	02-07-2020	01-07-2020	20,46	0,00
10260	4337	43372-1.08	Medidores de caudal	02-07-2020	01-07-2020	20,46	0,00
10261	4337	43372-1.08	Medidores de caudal	02-07-2020	01-07-2020	20,46	0,00
10262	4337	43372-1.08	Medidores de caudal	02-07-2020	01-07-2020	20,46	0,00
10263	4337	43372-1.08	Medidores de caudal	02-07-2020	01-07-2020	20,46	0,00
10264	4337	43372-1.08	Medidores de caudal	02-07-2020	01-07-2020	20,46	0,00
10265	4337	43372-1.08	Medidores de caudal	02-07-2020	01-07-2020	20,46	0,00
10266	4337	43372-1.08	Medidores de caudal	02-07-2020	01-07-2020	20,46	0,00
10267	4337	43372-1.08	Medidores de caudal	02-07-2020	01-07-2020	20,46	0,00
10268	4337	43372-1.08	Medidores de caudal	02-07-2020	01-07-2020	20,46	0,00
10269	4337	43372-1.08	Medidores de caudal	02-07-2020	01-07-2020	20,46	0,00
10270	4337	43372-1.08	Medidores de caudal	02-07-2020	01-07-2020	20,46	0,00
10271	4337	43372-1.08	Medidores de caudal	02-07-2020	01-07-2020	20,46	0,00
10272	4337	43372-1.08	Medidores de caudal	02-07-2020	01-07-2020	20,46	0,00
10273	4337	43372-1.08	Medidores de caudal	02-07-2020	01-07-2020	20,46	0,00
10274	4337	43372-1.08	Medidores de caudal	02-07-2020	01-07-2020	20,46	0,00
10275	4337	43372-1.08	Medidores de caudal	02-07-2020	01-07-2020	20,46	0,00

Município das Lajes do Pico

**Ativos Fixos Tangíveis totalmente depreciados ainda em uso**

Nº Inv.	Conta fin.	CC2	Descrição	Dt. in. utiliz.	Dt. aquisição	Valor aquisição	Valor atual
10276	4337	43372-1.08	Medidores de caudal	02-07-2020	01-07-2020	20,46	0,00
10277	4337	43372-1.08	Medidores de caudal	02-07-2020	01-07-2020	20,46	0,00
10278	4337	43372-1.08	Medidores de caudal	02-07-2020	01-07-2020	20,46	0,00
10279	4337	43372-1.08	Medidores de caudal	02-07-2020	01-07-2020	20,46	0,00
10280	4337	43372-1.08	Medidores de caudal	02-07-2020	01-07-2020	20,46	0,00
10281	4337	43372-1.08	Medidores de caudal	02-07-2020	01-07-2020	20,46	0,00
10282	4337	43372-1.08	Medidores de caudal	02-07-2020	01-07-2020	20,46	0,00
10283	4337	43372-1.08	Medidores de caudal	02-07-2020	01-07-2020	20,46	0,00
10284	4337	43372-1.08	Medidores de caudal	02-07-2020	01-07-2020	20,46	0,00
10285	4337	43372-1.08	Medidores de caudal	02-07-2020	01-07-2020	20,46	0,00
10286	4337	43372-1.08	Medidores de caudal	02-07-2020	01-07-2020	20,46	0,00
10287	4337	43372-1.08	Medidores de caudal	02-07-2020	01-07-2020	20,46	0,00
10288	4337	43372-1.08	Medidores de caudal	02-07-2020	01-07-2020	20,46	0,00
10289	4337	43372-1.08	Medidores de caudal	02-07-2020	01-07-2020	20,46	0,00
10290	4337	43372-1.08	Medidores de caudal	02-07-2020	01-07-2020	20,46	0,00
10291	4337	43372-1.08	Medidores de caudal	02-07-2020	01-07-2020	20,46	0,00
10292	4337	43372-1.08	Medidores de caudal	02-07-2020	01-07-2020	20,46	0,00
10293	4337	43372-1.08	Medidores de caudal	02-07-2020	01-07-2020	20,46	0,00
10294	4337	43372-1.08	Medidores de caudal	02-07-2020	01-07-2020	20,46	0,00
10295	4337	43372-1.08	Medidores de caudal	02-07-2020	01-07-2020	20,46	0,00
10296	4337	43372-1.08	Medidores de caudal	02-07-2020	01-07-2020	20,46	0,00
10297	4337	43372-1.08	Medidores de caudal	02-07-2020	01-07-2020	20,46	0,00
10298	4337	43372-1.08	Medidores de caudal	02-07-2020	01-07-2020	20,46	0,00
10299	4337	43372-1.08	Medidores de caudal	02-07-2020	01-07-2020	20,46	0,00
10300	4337	43372-1.08	Medidores de caudal	02-07-2020	01-07-2020	20,46	0,00
10301	4337	43372-1.08	Medidores de caudal	02-07-2020	01-07-2020	20,46	0,00
10302	4337	43372-1.08	Medidores de caudal	02-07-2020	01-07-2020	20,46	0,00
10303	4337	43372-1.08	Medidores de caudal	02-07-2020	01-07-2020	20,46	0,00
10304	4337	43372-1.08	Medidores de caudal	02-07-2020	01-07-2020	20,46	0,00

*[Handwritten signatures and initials at the top of the page]*

Município das Lajes do Pico

**Ativos Fixos Tangíveis totalmente depreciados ainda em uso**

Nº Inv.	Conta fin.	CC2	Descrição	Dt. in. utiliz.	Dt. aquisição	Valor aquisição	Valor atual
10305	4337	43372-1.08	Medidores de caudal	02-07-2020	01-07-2020	20,46	0,00
10306	4337	43372-1.08	Medidores de caudal	02-07-2020	01-07-2020	20,46	0,00
10307	4337	43372-1.08	Medidores de caudal	02-07-2020	01-07-2020	20,46	0,00
10308	4337	43372-1.08	Medidores de caudal	02-07-2020	01-07-2020	20,46	0,00
10309	4337	43372-1.08	Medidores de caudal	02-07-2020	01-07-2020	20,46	0,00
10310	4337	43372-1.08	Medidores de caudal	02-07-2020	01-07-2020	20,46	0,00
10311	4337	43372-1.08	Medidores de caudal	02-07-2020	01-07-2020	20,46	0,00
10312	4337	43372-1.08	Medidores de caudal	02-07-2020	01-07-2020	20,46	0,00
10313	4337	43372-1.08	Medidores de caudal	02-07-2020	01-07-2020	20,46	0,00
10314	4337	43372-1.08	Medidores de caudal	02-07-2020	01-07-2020	20,46	0,00
10315	4337	43372-1.08	Medidores de caudal	02-07-2020	01-07-2020	20,46	0,00
10316	4337	43372-1.08	Medidores de caudal	02-07-2020	01-07-2020	20,46	0,00
10317	4337	43372-1.08	Medidores de caudal	02-07-2020	01-07-2020	20,46	0,00
10318	4337	43372-1.08	Medidores de caudal	02-07-2020	01-07-2020	20,46	0,00
10319	4337	43372-1.08	Medidores de caudal	02-07-2020	01-07-2020	20,46	0,00
10320	4337	43372-1.08	Medidores de caudal	02-07-2020	01-07-2020	20,46	0,00
10321	4337	43372-1.08	Medidores de caudal	02-07-2020	01-07-2020	20,46	0,00
10322	4337	43372-1.08	Medidores de caudal	02-07-2020	01-07-2020	20,46	0,00
10323	4337	43372-1.08	Medidores de caudal	02-07-2020	01-07-2020	20,46	0,00
10324	4337	43372-1.08	Medidores de caudal	02-07-2020	01-07-2020	20,46	0,00
10325	4337	43372-1.08	Medidores de caudal	02-07-2020	01-07-2020	20,46	0,00
10326	4337	43372-1.08	Medidores de caudal	02-07-2020	01-07-2020	20,46	0,00
10327	4337	43372-1.08	Medidores de caudal	02-07-2020	01-07-2020	20,46	0,00
10328	4337	43372-1.08	Medidores de caudal	02-07-2020	01-07-2020	20,46	0,00
10329	4337	43372-1.08	Medidores de caudal	02-07-2020	01-07-2020	20,46	0,00
10330	4337	43372-1.08	Medidores de caudal	02-07-2020	01-07-2020	20,46	0,00
10331	4337	43372-1.08	Medidores de caudal	02-07-2020	01-07-2020	20,46	0,00
10332	4337	43372-1.08	Medidores de caudal	02-07-2020	01-07-2020	20,46	0,00
10333	4337	43372-1.08	Medidores de caudal	02-07-2020	01-07-2020	20,46	0,00

Handwritten signatures and initials at the top of the page, including names like 'M. S. ...' and 'A. ...'.

Município das Lajes do Pico

**Ativos Fixos Tangíveis totalmente depreciados ainda em uso**

Nº Inv.	Conta fin.	CC2	Descrição	Dt. in. utiliz.	Dt. aquisição	Valor aquisição	Valor atual
10334	4337	43372-1.08	Medidores de caudal	02-07-2020	01-07-2020	20,46	0,00
10335	4337	43372-1.08	Medidores de caudal	02-07-2020	01-07-2020	20,46	0,00
10336	4337	43372-1.08	Medidores de caudal	02-07-2020	01-07-2020	20,46	0,00
10337	4337	43372-1.08	Medidores de caudal	02-07-2020	01-07-2020	20,46	0,00
10338	4337	43372-1.08	Medidores de caudal	02-07-2020	01-07-2020	20,46	0,00
10339	4337	43372-1.08	Medidores de caudal	02-07-2020	01-07-2020	20,46	0,00
10340	4337	43372-1.08	Medidores de caudal	02-07-2020	01-07-2020	20,46	0,00
10341	4337	43372-1.08	Medidores de caudal	02-07-2020	01-07-2020	20,46	0,00
10342	4337	43372-1.08	Medidores de caudal	02-07-2020	01-07-2020	20,46	0,00
10343	4337	43372-1.08	Medidores de caudal	02-07-2020	01-07-2020	20,46	0,00
10344	4337	43372-1.08	Medidores de caudal	02-07-2020	01-07-2020	20,46	0,00
10345	4337	43372-1.08	Medidores de caudal	02-07-2020	01-07-2020	20,46	0,00
10346	4337	43372-1.08	Medidores de caudal	02-07-2020	01-07-2020	20,46	0,00
10347	4337	43372-1.08	Medidores de caudal	02-07-2020	01-07-2020	20,46	0,00
10348	4337	43372-1.08	Medidores de caudal	02-07-2020	01-07-2020	20,46	0,00
10349	4337	43372-1.08	Medidores de caudal	02-07-2020	01-07-2020	20,46	0,00
10350	4337	43372-1.08	Medidores de caudal	02-07-2020	01-07-2020	20,46	0,00
10351	4337	43372-1.08	Medidores de caudal	02-07-2020	01-07-2020	20,46	0,00
10352	4337	43372-1.08	Medidores de caudal	02-07-2020	01-07-2020	20,46	0,00
10353	4337	43372-1.08	Medidores de caudal	02-07-2020	01-07-2020	20,46	0,00
10354	4337	43372-1.08	Medidores de caudal	02-07-2020	01-07-2020	20,46	0,00
10355	4337	43372-1.08	Medidores de caudal	02-07-2020	01-07-2020	20,46	0,00
10356	4337	43372-1.08	Medidores de caudal	02-07-2020	01-07-2020	20,46	0,00
10357	4337	43372-1.08	Medidores de caudal	02-07-2020	01-07-2020	20,46	0,00
10358	4337	43372-1.08	Medidores de caudal	02-07-2020	01-07-2020	20,46	0,00
10359	4337	43372-1.08	Medidores de caudal	02-07-2020	01-07-2020	20,46	0,00
10360	4337	43372-1.08	Medidores de caudal	02-07-2020	01-07-2020	20,46	0,00
10361	4337	43372-1.08	Medidores de caudal	02-07-2020	01-07-2020	20,46	0,00
10362	4337	43372-1.08	Medidores de caudal	02-07-2020	01-07-2020	20,46	0,00

Handwritten signatures and initials are present at the top of the page, including names like 'José Luis' and others.

Município das Lajes do Pico

**Ativos Fixos Tangíveis totalmente depreciados ainda em uso**

Nº Inv.	Conta fin.	CC2	Descrição	Dt. in. utiliz.	Dt. aquisição	Valor aquisição	Valor atual
10363	4337	43372-1.08	Medidores de caudal	02-07-2020	01-07-2020	20,46	0,00
10364	4337	43372-1.08	Medidores de caudal	02-07-2020	01-07-2020	20,46	0,00
10365	4337	43372-1.08	Medidores de caudal	02-07-2020	01-07-2020	20,46	0,00
10366	4337	43372-1.08	Medidores de caudal	02-07-2020	01-07-2020	20,46	0,00
10367	4337	43372-1.08	Medidores de caudal	02-07-2020	01-07-2020	20,46	0,00
10368	4337	43372-1.08	Medidores de caudal	02-07-2020	01-07-2020	20,46	0,00
10369	4337	43372-1.08	Medidores de caudal	02-07-2020	01-07-2020	20,46	0,00
10370	4337	43372-1.08	Medidores de caudal	02-07-2020	01-07-2020	20,46	0,00
10371	4337	43372-1.08	Medidores de caudal	02-07-2020	01-07-2020	20,46	0,00
10372	4337	43372-1.08	Medidores de caudal	02-07-2020	01-07-2020	20,46	0,00
10373	4337	43372-1.08	Medidores de caudal	02-07-2020	01-07-2020	20,46	0,00
10374	4337	43372-1.08	Medidores de caudal	02-07-2020	01-07-2020	20,46	0,00
10375	4337	43372-1.08	Medidores de caudal	02-07-2020	01-07-2020	20,46	0,00
10376	4337	43372-1.08	Medidores de caudal	02-07-2020	01-07-2020	20,46	0,00
10377	4337	43372-1.08	Medidores de caudal	02-07-2020	01-07-2020	20,46	0,00
10378	4337	43372-1.08	Medidores de caudal	02-07-2020	01-07-2020	20,46	0,00
10379	4337	43372-1.08	Medidores de caudal	02-07-2020	01-07-2020	20,46	0,00
10380	4337	43372-1.08	Medidores de caudal	02-07-2020	01-07-2020	20,46	0,00
10381	4337	43372-1.08	Medidores de caudal	02-07-2020	01-07-2020	20,46	0,00
10382	4337	43372-1.08	Medidores de caudal	02-07-2020	01-07-2020	20,46	0,00
10383	4337	43372-1.08	Medidores de caudal	02-07-2020	01-07-2020	20,46	0,00
10384	4337	43372-1.08	Medidores de caudal	02-07-2020	01-07-2020	20,46	0,00
10385	4337	43372-1.08	Medidores de caudal	02-07-2020	01-07-2020	20,46	0,00
10386	4337	43372-1.08	Medidores de caudal	02-07-2020	01-07-2020	20,46	0,00
10387	4337	43372-1.08	Medidores de caudal	02-07-2020	01-07-2020	20,46	0,00
10388	4337	43372-1.08	Medidores de caudal	02-07-2020	01-07-2020	20,46	0,00
10389	4337	43372-1.08	Medidores de caudal	02-07-2020	01-07-2020	20,46	0,00
10390	4337	43372-1.08	Medidores de caudal	02-07-2020	01-07-2020	20,46	0,00
10391	4337	43372-1.08	Medidores de caudal	02-07-2020	01-07-2020	20,46	0,00

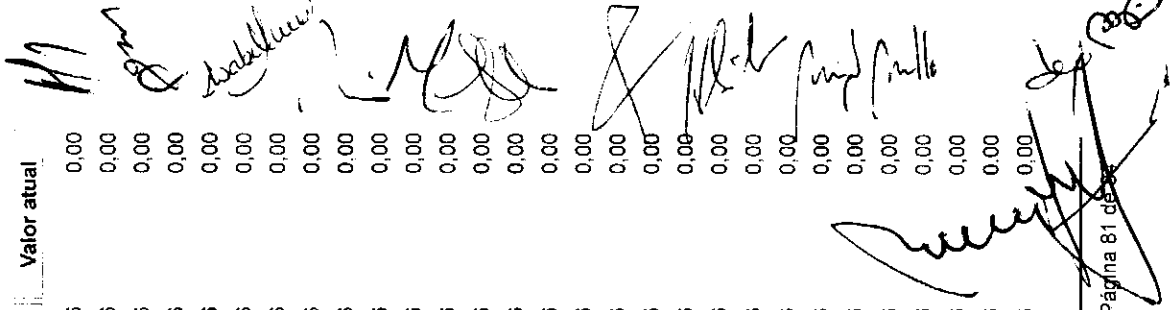

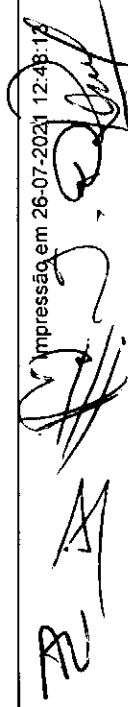

Município das Lajes do Pico

**Ativos Fixos Tangíveis totalmente depreciados ainda em uso**

Nº Inv.	Conta fin.	CC2	Descrição	Dt. in. utiliz.	Dt. aquisição	Valor aquisição	Valor atual
10392	4337	43372-1.08 Medidores de caudal	Contador água	02-07-2020	01-07-2020	20,46	0,00
10393	4337	43372-1.08 Medidores de caudal	Contador água	02-07-2020	01-07-2020	20,46	0,00
10398	4352	43521-11 Outras máquinas e aparelhos	Destruidora corte particuladas 4x35mm Fellowes 53 10 folhas	18-08-2020	13-08-2020	129,21	0,00
10399	4352	43521-11 Outras máquinas e aparelhos	Destruidora corte particuladas 21 CS, 12 folhas	18-08-2020	13-08-2020	179,36	0,00
10400	4353	4353-05 Cadeiras	Cadeiras escritório executivo mod. NOVIS	18-09-2020	11-09-2020	130,34	0,00
10401	4337	43376-12.01 Berbequins	Berbequim s/ fios 18V	29-09-2020	15-09-2020	105,00	0,00
10402	4335	43351-09 Máquinas e aparelhos de cozinha	Microondas Confortec	20-10-2020	16-10-2020	119,00	0,00
10403	4351	43511-13 Monitores	Monitor HP E221C 21.5" FHD LED - Webcam com cabos	27-10-2020	26-10-2020	84,95	0,00
10404	4351	43511-13 Monitores	Monitor HP E221C 21.5" FHD LED - Webcam com cabos	27-10-2020	26-10-2020	84,95	0,00
10405	4351	43511-13 Monitores	Monitor HP E221C 21.5" FHD LED - Webcam com cabos	27-10-2020	26-10-2020	84,95	0,00
10406	4351	43511-13 Monitores	Monitor HP E221C 21.5" FHD LED - Webcam com cabos	27-10-2020	26-10-2020	84,95	0,00
10407	4351	43511-13 Monitores	Monitor HP E221C 21.5" FHD LED - Webcam com cabos	27-10-2020	26-10-2020	84,95	0,00
10408	4351	43511-13 Monitores	Monitor HP E221C 21.5" FHD LED - Webcam com cabos	27-10-2020	26-10-2020	84,95	0,00
10409	4351	43511-13 Monitores	Monitor HP E221C 21.5" FHD LED - Webcam com cabos	27-10-2020	26-10-2020	84,95	0,00
10410	4351	43511-13 Monitores	Monitor HP E221C 21.5" FHD LED - Webcam com cabos	27-10-2020	26-10-2020	84,95	0,00
10411	4351	43511-13 Monitores	Monitor HP E221C 21.5" FHD LED - Webcam com cabos	27-10-2020	26-10-2020	84,95	0,00
10412	4351	43511-13 Monitores	Monitor HP E221C 21.5" FHD LED - Webcam com cabos	27-10-2020	26-10-2020	84,95	0,00
10413	4351	43511-13 Monitores	Monitor HP E221C 21.5" FHD LED - Webcam com cabos	27-10-2020	26-10-2020	84,95	0,00
10414	4351	43511-13 Monitores	Monitor HP E221C 21.5" FHD LED - Webcam com cabos	27-10-2020	26-10-2020	84,95	0,00
10415	4351	43511-13 Monitores	Monitor HP E221C 21.5" FHD LED - Webcam com cabos	27-10-2020	26-10-2020	84,95	0,00

*(Handwritten signatures and initials)*

*(Handwritten signature)*

*(Handwritten signature)*

*(Handwritten signature)*

*(Handwritten signature)*

*(Handwritten signature)*

*(Handwritten signature)*

Município das Lajes do Pico

Ativos Fixos Tangíveis totalmente depreciados ainda em uso

Nº Inv.	Conta fin.	CC2	Descrição	Dt. in. utiliz.	Dt. aquisição	Valor aquisição	Valor atual
10416	4351	43511-13 Monitores	Monitor HP E221C 21.5" FHD LED - Webcam com cabos	27-10-2020	26-10-2020	84,95	0,00
10417	4351	43511-13 Monitores	Monitor HP E221C 21.5" FHD LED - Webcam com cabos	27-10-2020	26-10-2020	84,95	0,00
10418	4351	43511-13 Monitores	Monitor HP E221C 21.5" FHD LED - Webcam com cabos	27-10-2020	26-10-2020	84,95	0,00
10419	4351	43511-13 Monitores	Monitor HP E221C 21.5" FHD LED - Webcam com cabos	27-10-2020	26-10-2020	84,95	0,00
10420	4351	43511-13 Monitores	Monitor HP E221C 21.5" FHD LED - Webcam com cabos	27-10-2020	26-10-2020	84,95	0,00
10421	4351	43511-13 Monitores	Monitor HP E221C 21.5" FHD LED - Webcam com cabos	27-10-2020	26-10-2020	84,95	0,00
10422	4351	43511-13 Monitores	Monitor HP E221C 21.5" FHD LED - Webcam com cabos	27-10-2020	26-10-2020	84,95	0,00
10423	4351	43511-13 Monitores	Monitor HP E221C 21.5" FHD LED - Webcam com cabos	27-10-2020	26-10-2020	84,95	0,00
10424	4351	43511-13 Monitores	Monitor HP E221C 21.5" FHD LED - Webcam com cabos	27-10-2020	26-10-2020	84,95	0,00
10425	4351	43511-13 Monitores	Monitor HP E221C 21.5" FHD LED - Webcam com cabos	27-10-2020	26-10-2020	84,95	0,00
10426	4351	43511-13 Monitores	Monitor HP E221C 21.5" FHD LED - Webcam com cabos	27-10-2020	26-10-2020	84,95	0,00
10427	4351	43511-13 Monitores	Monitor HP E221C 21.5" FHD LED - Webcam com cabos	27-10-2020	26-10-2020	84,95	0,00
10428	4351	43511-13 Monitores	Monitor HP E221C 21.5" FHD LED - Webcam com cabos	27-10-2020	26-10-2020	84,95	0,00
10429	4351	43511-13 Monitores	Monitor HP E221C 21.5" FHD LED - Webcam com cabos	27-10-2020	26-10-2020	84,95	0,00
10430	4351	43511-13 Monitores	Monitor HP E221C 21.5" FHD LED - Webcam com cabos	27-10-2020	26-10-2020	84,95	0,00
10431	4351	43511-13 Monitores	Monitor HP E221C 21.5" FHD LED - Webcam com cabos	27-10-2020	26-10-2020	84,95	0,00
10432	4351	43511-13 Monitores	Monitor HP E221C 21.5" FHD LED - Webcam com cabos	27-10-2020	26-10-2020	84,95	0,00
10450	4353	4353-12 Secretárias	Secretária Atlantic	29-12-2020	16-12-2020	203,70	0,00

*[Handwritten signatures and initials at the top of the page]*

*[Large handwritten signature in the middle of the page]*

*[Handwritten signature and initials at the bottom right]*



**MUNICÍPIO DAS LAJES DO PICO**  
**Prestação de contas Consolidadas**  
**Exercício 2020**

*Handwritten notes and signatures at the top of the page, including the word "Anexo" and various illegible signatures.*

**Nota 6 – Locações**

O grupo consolidado não tinha quaisquer contratos de locação em vigor no ano 2020.

**Nota 7 – Custo de Empréstimos obtidos**

Os custos dos empréstimos obtidos como os juros e/ou outros gastos incorridos com a obtenção de empréstimos, são reconhecidos como gastos de acordo com o regime do acréscimo, exceto nas situações em que são diretamente imputáveis à aquisição, construção ou produção de um ativo cujo período de tempo para ficar pronto para uso seja substancial.

**Quadro 7.1 - Empréstimos obtidos – Empréstimos bancários**

No quadro seguinte apresentamos o detalhe dos empréstimos obtidos pelo Município:  
(ver páginas seguintes)

*Large handwritten signature and several smaller illegible signatures on the right side of the page.*



**MUNICÍPIO DAS LAJES DO PICO**  
**Prestação de contas Consolidadas**  
**Exercício 2020**

*Abalucias*  
*[Handwritten signature]*  
*[Handwritten signature]*  
*[Handwritten signature]*  
*[Handwritten signature]*

**Nota 8 – Propriedades de investimento**

O Município não possuía em 2020 quaisquer bens considerados como propriedades de investimento.

**Nota 9 – Imparidade de Ativos**

O grupo consolidado tem registadas as seguintes imparidades no ano 2020:

- Clientes, contribuintes e utentes pelo valor de 25.205,07€, que correspondem a dívidas relacionadas com o abastecimento de água e resíduos sólidos com antiguidade superior a 6 meses no valor de 25 081,85 €, decorrente do disposto no Artigo 10.º da Lei n.º 23/96, de 26 de julho, que estipula a prescrição das dívidas no prazo de 6 meses, e outras dívidas de utentes e clientes com antiguidade superior a 1 ano no valor de 123,22€ por se considerar que existe o risco de incobrabilidade destes valores.

*[Handwritten signature]*  
*[Handwritten signature]*  
*[Handwritten signature]*  
*[Handwritten signature]*

**Quadro 9.1 - Imparidade de ativos geradores de caixa e ativos não geradores de caixa**  
(ver páginas seguintes)

*[Handwritten signature]*  
*[Handwritten signature]*  
*[Handwritten signature]*  
*[Handwritten signature]*  
*[Handwritten signature]*  
*[Handwritten signature]*

## Imparidade de Ativos

Classes	Quantia Bruta	Perdas por imparidade Acumulada	Reversão de imparidades	Quantia Recuperável
Outros instrumentos financeiros a curto prazo	0,00	0,00	0,00	0,00
Devedores e credores por transferências, subsídios e empréstimos bonificados	73.942,31	0,00	0,00	73.942,31
Clientes, contribuintes e utentes	133.008,22	25.205,07	0,00	107.803,15
Fornecedores	13,88	0,00	0,00	13,88
Pessoal	0,00	0,00	0,00	0,00
Acionistas/sócios/associados	0,00	0,00	0,00	0,00
Outras contas a receber e a pagar	56.582,34	0,00	0,00	56.582,34
Mercadorias	0,00	0,00	0,00	0,00
Matérias-primas, subsidiárias e de consumo	222.185,02	0,00	0,00	222.185,02
Produtos acabados e intermédios	0,00	0,00	0,00	0,00
Subprodutos, desperdícios, resíduos e refugos	0,00	0,00	0,00	0,00
Produtos e trabalhos em curso	0,00	0,00	0,00	0,00
Ativos biológicos	0,00	0,00	0,00	0,00
Adiantamentos por conta de compras	0,00	0,00	0,00	0,00
Investimentos financeiros	197.554,50	0,00	0,00	197.554,50
Propriedades de investimento	0,00	0,00	0,00	0,00
Ativos fixos tangíveis	30.102.224,07	0,00	0,00	30.102.224,07
Ativos intangíveis	29.504,51	0,00	0,00	29.504,51
Investimentos em curso	1.181.895,44	0,00	0,00	1.181.895,44
Ativos não correntes detidos para venda	0,00	0,00	0,00	0,00
<b>Total:</b>	<b>31.996.910,29</b>	<b>25.205,07</b>	<b>0,00</b>	<b>31.971.705,22</b>

**MUNICÍPIO DAS LAJES DO PICO**  
**Prestação de contas Consolidadas**  
**Exercício 2020**

*Isabel*  
*Alcides*  
*Luís*

**Nota 10 – Inventários**

O custo de cada bem é apurado através da média ponderada do seu custo de aquisição e do custo dos itens semelhantes adquiridos durante o ano. Nos quadros seguintes, apresentamos a informação, detalhada dos valores da conta de inventário e os movimentos do período.

**Quadro 10.1 – Inventários**

De seguida apresenta-se o quadro com a informação dos valores da conta de inventários:

Rubrica (1)	Quantia bruta (2)	Imparidade acumulada (3)	Quantia recuperável (4)= (2)-(3)
Mercadorias	0,00 €	0,00 €	0,00 €
Matérias-primas, subsidiárias e de consumo	222 185,02 €	0,00 €	222 185,02 €
Produtos acabados e intermédios	0,00 €	0,00 €	0,00 €
Subprodutos, desperdícios, resíduos e refugos	0,00 €	0,00 €	0,00 €
Produtos e trabalhos em curso	0,00 €	0,00 €	0,00 €
<b>T O T A L</b>	<b>222 185,02 €</b>	<b>0,00 €</b>	<b>222 185,02 €</b>

*Luís*

*Alcides*

*Luís*

*Alcides*

*Luís*

*Alcides*

*Luís*

# MUNICÍPIO DAS LAJES DO PICO

Prestação de contas Consolidadas  
Exercício 2020

*Américo*  
*Paulo*  
*António*  
*Paulo*  
*Paulo*  
*Paulo*

## Quadro 10.2 - Inventários: movimentos do período

De seguida apresenta-se o quadro com a informação dos movimentos do período:

Rubrica (1)	Quantia escriturada inicial	Movimentos do período							Quantia escriturada final
		Compras líquidas	Consumos /gastos	Variações nos inventários da produção	Perdas por imparidade	Reversões de perdas por imparidade	Outras reduções de inventários	Outros aumentos de Inventários	
	(2)	(3)	(4)	(5)	(6)	(7)	(8)	(9)	(10) = (2) + (3) - (4) + (5) - (6) + (7) - (8) + (9)
Mercadorias		0,00 €	0,00 €		0,00 €	0,00 €	0,00 €	0,00 €	0,00 €
Matérias primas, subsidiárias e de consumo	195 592,11 €	232 493,91 €	210 667,69 €		0,00 €	0,00 €	0,00 €	4 766,69 €	222 185,02 €
Produtos acabados e intermédios				0,00 €	0,00 €	0,00 €	0,00 €	0,00 €	0,00 €
Subprodutos, desperdícios, resíduos e refugos				0,00 €	0,00 €	0,00 €	0,00 €	0,00 €	0,00 €
Produtos e trabalhos em curso				0,00 €	0,00 €	0,00 €	0,00 €	0,00 €	0,00 €
<b>Total</b>	<b>195 592,11 €</b>	<b>232 493,91 €</b>	<b>210 667,69 €</b>	<b>0,00 €</b>	<b>0,00 €</b>	<b>0,00 €</b>	<b>0,00 €</b>	<b>4 766,69 €</b>	<b>222 185,02 €</b>

*Paulo*  
*AV*

**MUNICÍPIO DAS LAJES DO PICO**  
**Prestação de contas Consolidadas**  
**Exercício 2020**

*Handwritten signatures and initials at the top right of the page.*

**Nota 13 – Rendimentos de transações com contraprestação**

O rendimento originado de uma transação com contraprestação é reconhecido no momento em que for provável que fluam para a entidade benefícios económicos futuros ou potencial de serviço. Para além deste fator, o rendimento apenas será reconhecido quando for possível mensurá-lo com fiabilidade.

No quadro infra apresentamos o detalhe destes rendimentos:

**Quadro 13.1 - Rendimento de transações com contraprestação**

Os rendimentos de transações com contraprestação efetuadas no exercício findo em 31 de dezembro de 2020 têm a seguinte composição:

	Total
Tipo de transação com contraprestação (1)	Rendimento do período reconhecido (2)
Prestação de serviços	443 307,42 €
Venda de bens	336 654,23 €
Juros	5 488,29 €
Royalties	0,00 €
Dividendos ou distribuições similares	0,00 €
Outros	186 305,77 €
Total	971 755,71 €

*Large handwritten signature and initials on the right side of the page, overlapping the table and text.*

**MUNICÍPIO DAS LAJES DO PICO**  
**Prestação de contas Consolidadas**  
**Exercício 2020**

*Handwritten signatures and initials at the top right of the page.*

**Nota 14 – Rendimento de transações sem contraprestação**

As transações sem contraprestação subdividem-se em impostos e transferências. Os impostos são benefícios económicos ou potencial de serviço obrigatoriamente pagos ou a pagar a entidades públicas, de acordo com disposições legais adequadas, criadas para proporcionar rendimento às administrações públicas independentemente de qualquer contraprestação por parte do Estado. As transferências são influxos de benefícios económicos futuros ou potencial de serviço provenientes de transações sem contraprestação que não sejam impostos.

**Quadro 14.1 - Rendimentos sem contraprestação**

De seguida apresenta-se o detalhe destes rendimentos:  
(ver páginas seguintes)

*Large handwritten signature and several smaller handwritten marks on the right side of the page.*



**MUNICÍPIO DAS LAJES DO PICO**  
**Prestação de contas Consolidadas**  
**Exercício 2020**

**Nota 15 – Provisões, passivos contingentes e ativos contingentes**

**Processos Judiciais**

O Município das Lajes do Pico está constituído como réu nos seguintes processos, não tendo sido constituída qualquer provisão para fazer face aos mesmos por os assessores jurídicos admitirem ser remota a probabilidade de o Município vir a ser condenado em qualquer um dos processos:

**Processo nº 201/13.1BEPDL**

Processo administrativo comum – forma ordinária (vindo da Injunção nº 119908/13.0YIPRT), sendo A. Açorvias- Sociedade de Empreitadas, Lda. e R. o Município das Lajes do Pico.

O Autor requereu o pagamento ao R. do valor de 84 792,02€ referente a “Empreitada de Pavimentação do largo do Curral da Pedra”, a um “Contrato de aquisição de tubos”, e “Empreitada de Pavimentação no Largo do Cruzeiro”.

O A. apresentou nova petição inicial aperfeiçoada. O R. contestou, pedindo absolvição do pedido.

A 9/12/2016, a A. apresentou nova petição inicial aperfeiçoada, juntando 12 documentos.

A 16/1/2017 o R. Município das Lajes do Pico apresentou a sua contestação, por excepção do pagamento, da capacidade de prescrição, e da mora da representante, e por impugnação, concluindo pela procedência das excepções peremptórias, e pela absolvição do pedido.

A 30/1/2017 o A. apresentou réplica, impugnando os artigos 1 a 31 da contestação, e pugnou pela improcedência de todas as excepções alegadas pelo R.

Aguardam os autos ulteriores termos.

**Processo nº 69/13.8BEPDL**

Processo nº 69/13.8BEPDL (Tribunal Administrativo e Fiscal de Ponta Delgada) Ação administrativa comum- forma ordinária, em que é Autor José Almério Macedo, C.C.O.P Unipessoal, Lda. e Réu o Município das Lajes do Pico.

1º O A. pretende que a R. pague à A. a quantia de 503 114,21€, que a “Sociedade Filarmónica União Musical da Piedade” reconheceu dever à A, resultante da obra de construção da sua sede, em consequência das clausulas 2ª e 6ª do Protocolo que a R. firmou com a referida Sociedade.

2º O R. contestou a ação, excepcionando e contestando, requerendo que o Tribunal deve:

a) Julgar procedentes as excepções de litidependência, de ilegitimidade passiva, e de falta de pressupostos da sub-rogação invocada, absolvendo o R. do pedido, ou se assim o não entender

b) Julgar a ação totalmente improcedente por não provada e em consequência absolve-se o R. dos pedidos.

3º O A. replicou alegando que as excepções invocadas pelo R. não devem proceder, mantendo o seu pedido inicial.

4º O R. pronunciou-se quanto à Réplica apresentada pelo A., considerando que nos presentes autos a réplica é inadmissível nos termos do art. 584º do C.P.C, requerendo que sejam desentranhadas.

A 24/10/2016, o Tribunal Administrativo e Fiscal de Ponta Delgada solicitou ao Tribunal de São Roque do Pico informação sobre o estado do processo 122/12.5TBSRQ-A, a correr naquele tribunal, que a 9/11/2016 respondeu da seguinte forma: “Considerando que a execução de que são apensos os presentes autos se encontra suspensa em virtude de insolvência da executada, os presentes autos ficam suspensos.”

Aguardam os autos ulteriores desenvolvimentos.

**Processo nº 108/18.6BEPDL**

# MUNICÍPIO DAS LAJES DO PICO

## Prestação de contas Consolidadas

### Exercício 2020

Processo nº 118/18.6BEPDL (Tribunal Administrativo e Fiscal de Ponta Delgada), em que é Autor Nicolau Machado Ávila Pacheco de Faria, Réu a Câmara Municipal das Lajes do Pico.

1. Os AA. requereram:
  - a. Serem declarados nulos, por preterição do procedimento legalmente exigido; ou subsidiariamente,
  - b. Anulados os atos administrativos com referência nº 13/1789 e 13/869, por preterição, não justificada, dos princípios e normas jurídicas aplicáveis ao procedimento; e consequentemente,
  - c. Ser o Réu condenado a efetuar o registo e a comunicar à Direção Regional competente em matéria de turismo a instalação do estabelecimento de alojamento local no imóvel sito na rua dos Baleeiros, nº1 A, 9930-143 lajes do pico, porque preenche os requisitos mínimos para o efeito. E ainda,
  - d. Ser o Réu condenado a indemnizar o Autor pelos prejuízos causados, correspondentes a pelo menos 6 687,89€, acrescidos de juros moratórios até efetivo e integral pagamento, e todas as demais custas judiciais.
2. O Município contestou por excepção e por impugnação, requerendo
  - a. Deve ser dado provimento a toda a matéria da defesa por excepção, supra, absolvendo-se o R. da instância;
  - b. Deve a presente ação improceder totalmente, absolvendo-se o R. do pedido principal e/ou do pedido subsidiário, com base em toda a defesa por impugnação, supra;
  - c. Deve improceder, totalmente, por não provado, o pedido indemnizatório peticionado pelo A.;
  - d. Deve proceder o pedido de litigância de má fé formulado pelo R. e consequente indemnização no montante nunca inferior a € 5 000,00;
  - e. Deve, ainda, o A. ser condenado em custas.Aguardam os autos ulteriores desenvolvimentos.

Processo nº 116/19.0BEPDL (Tribunal Administrativo e Fiscal de Ponta Delgada), em que é Autor Luís Carlos Bettencourt, unipessoal, Lda., réu, o Executivo do município das Lajes do Pico.

O A. Requereu:

- a) Decidir-se pela anulação da decisão/deliberação do Júri do Concurso proferida a 15 de outubro de 2018 e que constitui o doc. de fls. 44 (doc. 3), na parte em que decidiu pela admissão da candidatura do Contra-interessado Mário Jorge Sousa Gonçalves, por vício de violação de lei;
- b) Decidir-se pela anulação da decisão/deliberação do Júri do Concurso proferida a 13 de fevereiro de 2019 consubstanciada no doc. 2 (Relatório de Análise de Candidaturas) em que decide propor a adjudicação da licença ao Contra-interessado Mário Gonçalves, por vício de violação de lei e falta de fundamentação;
- c) Decidir-se pela anulação da decisão/deliberação tomada (por maioria) pelo Executivo do Município das Lajes do Pico em Reunião Ordinária datada de 24.04.2019, em que se decidiu atribuir/adjudicar a licença a concurso ao Contra-interessado Mário Jorge Sousa Gonçalves, anulação extensível à respetiva comunicação do ato de adjudicação, por vício de violação de lei e falta de fundamentação, e
- d) Decidir-se pela atribuição da licença a concurso ao aqui Autor, Luís Carlos Cardoso Bettencourt – Unipessoal, Lda., porquanto a sua candidatura preenche todos os requisitos legais exigíveis no Programa do Concurso e demais legislação aplicável.

Em 29/7/2019, o Réu, Município das Lajes do Pico apresentou sua contestação, requerendo a excepção de erro na forma do processo ser julgada totalmente procedente e em consequência absolver-se o R. da instância.

Assim não se entendendo, o que não se concede, deverá ser a presente acção ser julgada totalmente improcedente e em consequência absolver-se o R. do pedido

Em 8/8/2019 o A. apresentou réplica.



Quadro 18.4 – Outros investimentos financeiros que não sejam participações de capital em entidades controladas, associadas ou acordos conjuntos

Rubricas	Fração do capital detido à data de relato	Quantia escriturada inicial	Aumentos			Diminuições			Quantia escriturada final	
			Compras	Ganhos de justo valor	Reversões de perdas por imparidade	Outros	Alienações	Perdas de justo valor		Perdas por imparidade
<b>Participações de capital – ao custo</b>										
Fundo de Apoio Municipal	0,05%	197.554,50 €	0,00 €		0,00 €			0,00 €	0,00 €	197.554,50 €
...										
<b>Participações de capital – justo valor</b>										
...										
<b>TOTAL</b>		197.554,50 €	0,00 €	0,00 €	0,00 €	0,00 €	0,00 €	0,00 €	0,00 €	197.554,50 €

**Notas:**

- (1) - em complemento à designação da participação, a entidade deve indicar a denominação ou firma e a sede estatutária de cada uma das entidades em que a empresa detém, quer ela própria, quer através de uma pessoa agindo em seu nome mas por conta da entidade, uma participação;
- (2) - a entidade deve indicar montante do capital e das reservas, assim como dos resultados do último período da entidade em causa;
- (3) - no caso das participações reconhecidas ao custo, quando as quantias escrituradas forem acima do seu justo valor, para cumprimento dos requisitos da nota 18.22, deve a entidade indicar o justo valor respetivo e as razões que levaram a que se tenha reconhecido uma quantia escriturada superior e quais os fundamentos para as expectativas de a recuperar.

Handwritten signatures and initials are present on the right side of the page, including names like 'Abelino', 'Miguel', 'Sep', 'Dilo', 'J. J. J.', 'M. J.', 'A. J.', and 'A. J.'.

**MUNICÍPIO DAS LAJES DO PICO**  
**Prestação de contas Consolidadas**  
**Exercício 2020**

*Handwritten signatures and initials at the top right of the page.*

**Nota 23 – Outras informações relevantes para compreensão da posição financeira e do desempenho financeiro**

De seguida apresenta-se o detalhe de algumas rubricas do balanço e demonstração de resultados.

**23.1 Devedores por transferências e subsídios não reembolsáveis**

Conta	Descrição	31/12/2020
201	<b>Devedores por transferências e subsídios não reembolsáveis obtidos</b>	<b>73 942,31 €</b>
2014	Fundos Comunitários	73 942,31 €
20141	FEDER	2 337,76 €
20149	Outros	71 604,55 €

**23.2 Clientes, contribuintes e utentes**

No quadro seguinte demonstram-se as dívidas a receber por critério de mensuração. Tal como consta da Nota 9 acima divulgada, encontra-se registada uma imparidade de 25.205,07€, que correspondem a dívidas relacionadas com o abastecimento de água e resíduos sólidos com antiguidade superior a 6 meses no valor de 25 081,85 €, decorrente do disposto no Artigo 10.º da Lei n.º 23/96, de 26 de julho, que estipula a prescrição das dívidas no prazo de 6 meses, e outras dívidas de utentes e clientes com antiguidade superior a 1 ano no valor de 123,22€ por se considerar que existe o risco de incobrabilidade destes valores.

Conta	Descrição	Custo	Custo amortizado	Justo valor
<b>21</b>	<b>Clientes, contribuintes e utentes</b>	<b>107 803,15 €</b>	<b>0,00 €</b>	<b>107 803,15 €</b>
<b>211</b>	<b>Clientes c/c</b>	<b>131 732,00 €</b>	<b>0,00 €</b>	<b>131 732,00 €</b>
2111	Realizável até 12 meses	131 732,00 €	0,00 €	131 732,00 €
21112	Clientes - Outros	538,81 €	0,00 €	538,81 €
21113	Clientes - Águas	131 080,19 €	0,00 €	131 080,19 €
211131	Consumos de água	87 384,96 €	0,00 €	87 384,96 €
211133	Ramais domiciliários	219,53 €	0,00 €	219,53 €
211134	Saneamento	43 184,42 €	0,00 €	43 184,42 €
211136	Restabelecimento de Serviço	277,92 €	0,00 €	277,92 €
211137	Ativação de serviço	5,34 €	0,00 €	5,34 €
211138	Colocação de contador	8,02 €	0,00 €	8,02 €
21115	Parque de campismo	36,75 €	0,00 €	36,75 €
21116	Serviços Culturais	76,25 €	0,00 €	76,25 €
<b>214</b>	<b>Utentes</b>	<b>1 276,22 €</b>	<b>0,00 €</b>	<b>1 276,22 €</b>
2141	Taxas	1 276,22 €	0,00 €	1 276,22 €
21411	Realizável até 12 meses	1 276,22 €	0,00 €	1 276,22 €
<b>219</b>	<b>Perdas por imparidade acumuladas</b>	<b>-25 205,07 €</b>	<b>0,00 €</b>	<b>-25 205,07 €</b>
2191	Clientes	-25 194,85 €	0,00 €	-25 194,85 €
21911	Realizável até 12 meses	-25 194,85 €	0,00 €	-25 194,85 €
2193	Utentes	-10,22 €	0,00 €	-10,22 €

*Handwritten signatures and initials on the right side of the page, including 'Bob', 'Ana Maria', and 'AV'.*

**MUNICÍPIO DAS LAJES DO PICO**  
**Prestação de contas Consolidadas**  
**Exercício 2020**

*Handwritten signatures and initials at the top right of the page.*

21931	Realizável até 12 meses	-10,22 €	0,00 €	-10,22 €
-------	-------------------------	----------	--------	----------

**23.3 Fornecedores**

Conta	Descrição	Custo	Custo amortizado	Justo valor
22	Fornecedores	845,00 €	0,00 €	845,00 €
221	Fornecedores c/c	845,00 €	0,00 €	845,00 €
2211	Exigível até 12 meses	845,00 €	0,00 €	845,00 €

**23.4 Estado e Outros Entes Públicos**

Conta	Descrição	2020	
		salDOS devedores	salDOS credores
243	Imposto sobre o valor acrescentado (IVA)	95 733,81 €	
2437	IVA A recuperar	4 744,61 €	
2438	IVA Reembolsos pedidos	90 989,20 €	

**23.5 Outras contas e receber e a pagar**

Conta	Descrição	2020	
		salDOS devedores	salDOS credores
	<b>Saldo a receber</b>	<b>282 833,75 €</b>	
2721	Devedores por acréscimos de rendimentos	282 833,75 €	
27219	Outros acréscimos de rendimentos	282 833,75 €	
272191	Consumos de Água - Facturados apenas no exerc. seg	110 157,27 €	
272193	Tarifa lixo - Facturados apenas no exerc. seg	96 578,13 €	
272194	Imp Mun sobre Imóveis a receber	4 330,92 €	
272196	Imp Mun sobre Trans Onerosas Imóveis a receber	12 452,43 €	
272198	Imp único de Circulação a receber	6 159,39 €	
272199	Outros Acréscimos de Proveitos	53 155,61 €	
	<b>Saldo a pagar</b>		<b>339 416,09 €</b>
2722	<b>Credores por acréscimos de gastos</b>		<b>316 295,12 €</b>
27221	Remunerações a Liquidar		264 696,25 €
272211	Mês de férias e subsídio de férias		217 007,16 €
272212	Encargos sociais sobre mês férias e subs. férias		47 689,09 €
27222	Juros a liquidar e outros gastos financeiros		2 143,67 €
27229	Outros acréscimos de gastos		49 455,20 €
272299	Outros		49 455,20 €
2722991	Eletricidade a liquidar		24 665,72 €
2722992	Encargos de cobrança a liquidar		2 268,00 €
2722999	Outros		22 521,48 €
277	<b>Cauções</b>		<b>23 120,97 €</b>
2771	Recebidas de terceiros		23 120,97 €
27711	Exigível até 12 meses		23 120,97 €
277111	Cauções de Água		13 763,84 €
277112	Credores por depósitos de garantia		9 357,13 €
2771124	Desconto de 2% empreitada		9 357,13 €

*Vertical handwritten notes and signatures on the right margin, including the name 'AV' at the bottom.*

**MUNICÍPIO DAS LAJES DO PICO**  
**Prestação de contas Consolidadas**  
**Exercício 2020**

*Handwritten signatures and notes at the top right of the page.*

O Grupo ainda não deu tratamento às cauções recebidas para fornecimentos de água nos termos previstos no Decreto-Lei n.º 195/99, de 8 de junho, com as alterações introduzidas pelo Decreto-Lei n.º 100/07, de 2 de abril e Decreto-Lei n.º 2/2015, de 06 de janeiro, e ainda pela Portaria n.º 1340/2008, de 26 de novembro.

**23.6 Diferimentos**

Conta	Descrição	31/12/2020	
		salDOS devedores	salDOS credores
<b>281</b>	<b>Gastos a reconhecer</b>	<b>16 529,08 €</b>	
2819	Outros	16 529,08 €	
28191	A reconhecer até 12 meses	16 529,08 €	
281919	Outros	16 529,08 €	
2819191	Prémios de seguro á diferir	11 353,67 €	
2819192	Outros custos diferidos	5 175,41 €	

Tal como mencionado no mapa da Demonstração das alterações no património líquido, o valor dos diferimentos do passivo existentes em 2019 foi transferido para as contas 5931 como ajustamento de transição do POCAL para o SNC-AP no total de 19.128.269,96€.

**23.7 Fornecimentos e Serviços Externos**

Conta	Descrição	2020
<b>62</b>	<b>Fornecimentos e serviços externos</b>	<b>958 426,39 €</b>
<b>621</b>	<b>Subcontratos e parcerias</b>	<b>2 461,63 €</b>
6211	Serviços de saúde	699,31 €
6219	Outros subcontratos ou concessões	1 762,32 €
62199	Outros	1 762,32 €
<b>622</b>	<b>Serviços especializados</b>	<b>315 376,05 €</b>
6221	Trabalhos especializados	103 939,26 €
62211	Estudos, pareceres e consultoria jurídica	64 221,50 €
62213	Estudos e projetos de arquitetura e fiscalização de obras	19 576,18 €
62217	Formação ao pessoal	682,15 €
62219	Outros trabalhos especializados	19 459,43 €
622191	Trabalhos de impressão	4 183,38 €
622199	Outros	14 214,05 €
6222	Publicidade, comunicação e imagem	38 145,47 €
6224	Honorários	36 517,20 €
62249	Outros honorários	20 768,00 €
6225	Comissões	22 897,33 €
62252	De outras cobranças	22 897,33 €
6226	Conservação e reparação	49 952,72 €
62261	Conservação e reparação de ativos fixos	26 969,10 €
622612	Equipamentos	1 333,07 €
62261201	Conservação e repar. Equipamentos	1 333,07 €
622613	Viaturas	24 910,01 €
62261301	Conservação e reparação Viaturas OAD	24 221,74 €
622613012	Conservação e reparação Viaturas OAD - Manutenção	24 221,74 €
62261302	Conservação e reparação Viaturas- Outras	688,27 €
622619	Outros	726,02 €

*Vertical handwritten notes and signatures on the right margin, including the word 'Fala' and various initials.*

**MUNICÍPIO DAS LAJES DO PICO**  
**Prestação de contas Consolidadas**  
**Exercício 2020**

*Handwritten signatures and notes at the top of the page, including 'Antonio' and various illegible signatures.*

62261999	Conservação e reparação de ativos fixos - Outros	726,02 €
62262	Assistência técnica	22 983,62 €
622622	Equipamentos	22 983,62 €
62262299	Assistência Técnica Equipamentos - Outros	22 983,62 €
6229	Outros serviços especializados	63 924,07 €
<b>623</b>	<b>Materiais de consumo</b>	<b>69 601,80 €</b>
6237	Medicamentos e artigos para a saúde	83,10 €
6239	Outros materiais diversos de consumo	69 518,70 €
<b>624</b>	<b>Energia e fluidos</b>	<b>262 062,52 €</b>
6241	Eletricidade	259 661,40 €
62411	Eletricidade-instalações	141 546,99 €
62412	Iluminação Pública	118 114,41 €
6242	Combustíveis e lubrificantes	2 380,76 €
62421	Gasóleo	51,18 €
624212	Gasóleo - Outros	51,18 €
62429	Outros Combustíveis e lubrificantes	2 329,58 €
624291	Gás	2 329,58 €
6242912	Gás - Outros	2 329,58 €
6249	Outros	20,36 €
<b>625</b>	<b>Deslocações, estadas e transportes</b>	<b>13 936,21 €</b>
6251	Deslocações e estadas	2 155,58 €
6252	Transportes de pessoal	7 809,41 €
6253	Transportes de mercadorias e outros bens vendidos	3 881,64 €
6259	Outros	89,58 €
<b>626</b>	<b>Serviços diversos</b>	<b>294 988,18 €</b>
6261	Rendas e alugueres	3 737,34 €
62614	Material de Transporte	1 621,50 €
62615	Equipamento	160,00 €
62619	Outros	1 955,84 €
626192	Outros alugueres	1 955,84 €
6262	Comunicação	44 242,82 €
62621	Comunicações Fixas	2 870,75 €
62622	Comunicações Móveis	9 766,70 €
62623	Internet	27 444,56 €
62624	Serviços Postais	3 790,16 €
62629	Outros	370,65 €
6263	Seguros	25 121,66 €
626301	Seguros - Máq. Viatura	6 342,66 €
626399	Seguros - Outros	18 779,00 €
6265	Contencioso e notariado	1 836,00 €
6267	Limpeza, higiene e conforto	1 820,26 €
6269	Outros serviços	218 230,10 €
62699	Outros	218 230,10 €

*Vertical handwritten notes and signatures on the right side of the table, including 'Antonio' and other illegible signatures.*

**23.6. Gastos com o pessoal**

Conta	Descrição	2020
-------	-----------	------

**MUNICÍPIO DAS LAJES DO PICO**  
**Prestação de contas Consolidadas**  
**Exercício 2020**

<b>63</b>	<b>Gastos com o pessoal</b>	<b>2 125 006,17 €</b>
<b>630</b>	<b>Remunerações dos titulares de órgãos de soberania e membros de órgãos autárquicos</b>	<b>113 163,88 €</b>
6301	Remunerações certas e permanentes	111 455,58 €
63011	Remuneração base	91 746,00 €
63012	Subsídio de férias	10 176,00 €
63013	Subsídio de Natal	7 561,38 €
63014	Despesas de representação	1 953,12 €
63015	Subsídio de refeição	19,08 €
6302	Abonos variáveis ou eventuais	1 708,30 €
63023	Ajudas de custo	1 708,30 €
<b>631</b>	<b>Remunerações dos órgãos sociais e de gestão</b>	<b>795,80 €</b>
6311	Remunerações certas e permanentes	795,80 €
63111	Remuneração base	37,63 €
63113	Subsídio de Natal	758,17 €
<b>632</b>	<b>Remunerações do pessoal</b>	<b>1 553 410,88 €</b>
6321	Remunerações certas e permanentes	1 518 857,56 €
63211	Remuneração base	1 228 947,42 €
632111	Pessoal em regime de nomeação definitiva e contrato de trabalho em funções públicas por tempo indeterminado	1 139 998,26 €
632117	Pessoal em comissão de Serviço – Dirigentes	33 493,47 €
632119	Pessoal em qualquer outra situação	55 455,69 €
6321199	Outros	55 455,69 €
63212	Subsídio de férias	90 146,65 €
63213	Subsídio de Natal	89 605,11 €
63215	Subsídio de refeição	110 158,38 €
6322	Abonos variáveis ou eventuais	34 553,32 €
632203	Ajudas de custo	60,99 €
632206	Abono para falhas	1 018,53 €
632299	Outros abonos variáveis	33 473,80 €
<b>633</b>	<b>Benefícios pós-emprego</b>	<b>13 586,50 €</b>
6331	Prémios para pensões	13 586,50 €
<b>635</b>	<b>Encargos sobre remunerações</b>	<b>369 462,12 €</b>
6351	Sistemas de proteção social	369 177,54 €
63511	Caixa Geral de Aposentações	178 424,56 €
63512	Segurança Social - Regime Geral	190 752,98 €
6359	Outros	284,58 €
<b>636</b>	<b>Acidentes no trabalho e doenças profissionais</b>	<b>927,84 €</b>
6363	Seguro de acidentes no trabalho	927,84 €
<b>638</b>	<b>Outros gastos com o pessoal</b>	<b>68 054,89 €</b>
6389	Outros	68 054,89 €
63899	Outros	68 054,89 €
<b>639</b>	<b>Outros encargos sociais</b>	<b>5 604,26 €</b>
6396	Subsídio familiar a crianças e jovens	5 604,26 €

**23.7. Outros rendimentos**

Conta	Descrição	2020
-------	-----------	------

**MUNICÍPIO DAS LAJES DO PICO**  
**Prestação de contas Consolidadas**  
**Exercício 2020**

*Handwritten signatures and notes at the top of the page.*

<b>78</b>	<b>Outros rendimentos</b>	<b>842 186,15 €</b>
<b>784</b>	<b>Ganhos em inventários</b>	<b>4 826,06 €</b>
7842	Sobras	4 826,06 €
<b>787</b>	<b>Rendimentos em investimentos não financeiros</b>	<b>4 722,59 €</b>
7872	Sinistros	822,59 €
7873	Rendas em propriedades de investimento	3 900,00 €
78731	Terrenos	1 500,00 €
787311	Terrenos e Recursos Naturais	1 500,00 €
78732	Edifícios e outras construções	2 400,00 €
<b>788</b>	<b>Outros</b>	<b>832 637,50 €</b>
7881	Correções relativas a períodos anteriores	7 892,22 €
78819	Outras	7 892,22 €
788199	Outras correções	7 892,22 €
7883	Imputação de subsídios e transferências para investimentos	824 745,28 €
78831	Administrações Públicas	2 827,64 €
788314	Administração Regional	2 827,64 €
7883141	RAA	2 827,64 €
78834	Resto do Mundo	821 917,64 €
788341	FEDER	821 917,64 €

**23.8. Outros gastos**

Conta	Descrição	2020
<b>68</b>	<b>Outros gastos</b>	<b>547 947,13 €</b>
<b>687</b>	<b>Gastos em investimentos não financeiros</b>	<b>487 935,38 €</b>
6873	Abates	487 935,38 €
<b>688</b>	<b>Outros</b>	<b>60 011,75 €</b>
6881	Correções relativas a períodos anteriores	33 518,84 €
68811	Correções de impostos diretos	405,42 €
688119	Outros	405,42 €
68819	Outras	33 113,42 €
688191	Correções de estimativas de impostos	6 744,83 €
6881915	Outros impostos	6 744,83 €
688199	Outras correções	26 368,59 €
6883	Quotizações	9 952,24 €
6889	Outros não especificados	16 540,67 €
68891	Correntes	16 540,67 €
688919	Outros	463,50 €

*Vertical handwritten notes and signatures on the right side of the page.*

**MUNICÍPIO DAS LAJES DO PICO**  
**Prestação de contas Consolidadas**  
**Exercício 2020**

*Handwritten signatures and notes at the top right of the page.*

**Relação nominal dos responsáveis do órgão da entidade consolidante ao qual esteja cometida a responsabilidade pela consolidação de contas (nome, cargo e morada), com indicação da entidade consolidante**

MODELO 2 - Relação nominal dos responsáveis do órgão da entidade consolidante ao qual esteja cometida a responsabilidade pela consolidação de contas (nome, cargo e morada), com indicação da entidade consolidante

**MUNICÍPIO DAS LAJES DO PICO**

Período de relato: 01-01-2020 a 31-12-2020

Nome	Órgão / Cargo	Período de responsabilidade a)	Morada b)
Hugo Miguel Domingos A. Goulart	Vereador	01-01-2020 a 31-12-2020	Soldão Silveira, 105 9930-178 Lajes do Pico
Isabel Cristina da Costa Nunes	Vereador em regime de Permanência	01-01-2020 a 31-12-2020	Almagreira de Orna, 37 9930-102 Lajes do Pico
Miguel Angelo de Melo Machado	Vereador	01-01-2020 a 31-12-2020	Madalena 9950 Madalena do Pico
Nelson Fernando Vargas Macedo	Vereador em regime de Permanência	01-01-2020 a 31-12-2020	Portal da Cabeço, 4 A Piedade 9930-226 Lajes do Pico
Roberto Manuel Medeiros da Silva	Presidente da Câmara Municipal	01-01-2020 a 31-12-2020	Caminho de Baixo, 9 A 9930 Lajes do Pico
Sandra Catarina Ferreira	Vereador	01-01-2020 a 31-12-2020	Estrada Regional, 4 B 9930-177 Lajes do Pico

*Large handwritten signature and notes on the right side of the page, including the name 'Sandra Catarina Ferreira' written vertically.*

**MUNICÍPIO DAS LAJES DO PICO**  
**Prestação de contas Consolidadas**  
**Exercício 2020**

*Handwritten signatures and initials at the top right of the page.*

**Relatório e Parecer do órgão de fiscalização sobre a conta consolidada**  
(ver páginas seguintes)

*Large handwritten signature and several smaller signatures and initials on the right side of the page.*

# **NELSON MOINHOS, PAULO LIMA & ASSOCIADO, SROC**

SOCIEDADE DE REVISORES OFICIAIS DE CONTAS

## **PARECER SOBRE OS DOCUMENTOS DE PRESTAÇÃO DE CONTAS CONSOLIDADAS**

Em conformidade com o disposto na Lei das Finanças Locais, como seja nas alíneas d) e e) do n.º 2 do artigo 77.º da Lei n.º 73/2013, de 3 de setembro, vem o Revisor Oficial de Contas do **MUNICÍPIO DAS LAJES DO PICO**, nomeado para os anos de 2020 e 2021 por deliberação da Assembleia Municipal de 30 de junho de 2020, sob proposta do Executivo da Câmara de 23 de junho de 2020, apresentar o parecer sobre os documentos de prestação de contas consolidadas do exercício findo em 31 de dezembro de 2020.

**1. Nos termos do disposto nos artigos 76.º e 77.º da Lei das Finanças Locais (Lei n.º 73/2013, de 3 de setembro):**

- verificámos periodicamente, com a profundidade e extensão consideradas adequadas, a regularidade dos livros, registos contabilísticos e documentos que lhes servem de suporte;
- verificámos os documentos de prestação de contas consolidadas do exercício, os quais foram preparados de acordo com os princípios contabilísticos previstos no SNC-AP – Sistema de Normalização Contabilística para as Administrações Públicas, aprovado pelo Decreto-Lei n.º 192/2015, de 11 de setembro, e que compreendem o Balanço consolidado em 31 de dezembro de 2020 (que evidencia um total de 32.748.101 euros e um total de património líquido de 30.200.787 euros, incluindo um resultado líquido de 116.805 euros), a Demonstração de resultados por natureza consolidada, a Demonstração das alterações no património líquido consolidada e a Demonstração de fluxos de caixa consolidada, e o Anexo às demonstrações financeiras consolidadas;
- aferimos da concordância da informação financeira constante do relatório de gestão consolidado com as demonstrações financeiras consolidadas.

**2. A ação fiscalizadora desenvolvida permite-nos concluir que, tendo em conta o mencionado na Certificação Legal das Contas que emitimos, com reservas, a informação contabilística e o Relatório e Contas Consolidadas 2020 satisfazem as disposições legais, refletem a atividade desenvolvida e a situação económica e financeira do Grupo.**

**3. A situação económica e financeira do Grupo está devidamente expressa nos referidos documentos de prestação de contas consolidadas e não foram identificados factos que se considere reveladores de graves dificuldades na prossecução das responsabilidades do Grupo.**

**4. Nesta conformidade, tendo em conta as ações levadas a cabo e o teor da Certificação Legal das Contas que emitimos, com reservas, somos de parecer que seja aprovado o Relatório e Contas Consolidadas do exercício de 2020.**

Maia, 6 de agosto de 2021



NELSON MOINHOS, PAULO LIMA & ASSOCIADO, SROC (n.º 131)

representada por

Paulo Roberto de Souza Mathias Lima, ROC (n.º 750)

**MUNICÍPIO DAS LAJES DO PICO**  
**Prestação de contas Consolidadas**  
**Exercício 2020**

*[Handwritten signatures and initials at the top right of the page]*

**Ata da reunião de aprovação, pelo órgão competente, das contas consolidadas**  
(ver páginas seguintes)

*[Large handwritten signature]*  
*[Handwritten initials]*  
*[Handwritten signature]*  
*[Handwritten signature]*  
*[Handwritten signature]*  
*[Handwritten signature]*  
*[Handwritten signature]*  
*[Handwritten signature]*  
*[Handwritten signature]*



## ASSEMBLEIA MUNICIPAL DAS LAJES DO PICO

### CERTIDÃO

-----**MANUEL FRANCISCO COSTA JÚNIOR**, Presidente da Assembleia Municipal,-----

-----**CERTIFICO** que, em reunião extraordinária realizada aos dezassete dias do mês de agosto do ano de dois mil e vinte e um, a Assembleia Municipal deliberou:-----

#### **2. Relatório e contas consolidadas 2020 do Município das Lajes do Pico;**

Foi presente à sessão, depois de ter sido presente a reunião ordinária do Executivo realizada aos seis dias do mês de agosto do ano de dois mil e vinte e um, o executivo tomou a seguinte deliberação inserida em ata aprovada em minuta: Relatório e contas consolidadas 2020 do Município das Lajes do Pico, bem como a enviar à Assembleia Municipal.-----

O senhor Presidente procedeu à apresentação resumida dos documentos que consolidam as Contas do Município das Lajes do Pico com as contas da Associação Cultural Terra Baleeira.-----

O Executivo tomou conhecimento e deliberou por maioria aprovar o relatório e contas consolidadas 2020 do Município das Lajes do Pico, com a abstenção dos senhores Vereadores do Podemos Mais, Miguel Machado e Hermenegildo Silva, documentos que devem ser remetidos para a Assembleia Municipal para apreciação e votação.-----

**Posto à votação o Relatório e contas consolidadas 2020 do município das lajes do pico foi aprovado por maioria, com os votos a favor dos membros eleitos pelo PS, Manuel Francisco Costa Júnior, Luisabela Coutinho, Eugénio Freitas, Álvaro Lopes e Antonino Azevedo dos presidentes das juntas de freguesia eleitos pelo PS, Ângela Alvernaz, Ana Neves (Secretária da Junta de Freguesia das Ribeiras, em substituição do seu Presidente Mário Tomé), Nicole Lemos (Secretária da Junta de Freguesia da Calheta de Nesquim em substituição do seu Presidente**



*Handwritten signatures and notes at the top of the page, including a large signature on the left and several smaller ones on the right.*

**CERTIFICAÇÃO LEGAL DAS CONTAS**

**RELATO SOBRE A AUDITORIA DAS DEMONSTRAÇÕES FINANCEIRAS CONSOLIDADAS**

**Opinião com reservas**

Auditámos as demonstrações financeiras consolidadas anexas de **MUNICÍPIO DAS LAJES DO PICO** (o Grupo), que compreendem o Balanço consolidado em 31 de dezembro de 2020 (que evidencia um total de 32.748.101 euros e um total de património líquido de 30.200.787 euros, incluindo um resultado líquido de 116.805 euros), a Demonstração de resultados por natureza consolidada, a Demonstração das alterações no património líquido consolidada e a Demonstração de fluxos de caixa consolidada, e o Anexo às demonstrações financeiras consolidadas que inclui um resumo das políticas contabilísticas significativas.

Em nossa opinião, exceto quanto aos possíveis efeitos da matéria referida na secção “Bases para a opinião com reservas”, as demonstrações financeiras consolidadas anexas apresentam de forma verdadeira e apropriada, em todos os aspetos materiais, a posição financeira de **MUNICÍPIO DAS LAJES DO PICO** em 31 de dezembro de 2020 e o seu desempenho financeiro e fluxos de caixa consolidados relativos ao ano findo naquela data de acordo com o SNC-AP – Sistema de Normalização Contabilística para as Administrações Públicas.

**Bases para a opinião com reservas**

A vertente de gestão patrimonial, à qual se encontra afeto o serviço de património do Município das Lajes do Pico, continua em fase de consolidação e ainda se verificam alguns constrangimentos na gestão do património do Município. Verificámos que tem sido significativo e importante o esforço dos serviços e do Órgão Executivo no desenvolvimento de procedimentos tendo em vista a contínua regularização da situação existente, mas todo um conjunto de lapsos cometidos nomeadamente nos primeiros anos de vigência do POCAL – Plano Oficial de Contabilidade das Autarquias Locais, não permitem assegurar de forma inequívoca que o valor de 31.229.220 euros relativo a Ativos fixos tangíveis corresponda à sua totalidade e esteja devidamente registado por valores adequados, bem como que as depreciações contabilizadas sejam as devidas para fazer face às efetivas perdas de valor. Uma vez que as amortizações dos subsídios ao investimento que têm sido obtidos são efetuadas na proporção das correspondentes depreciações dos bens subsidiados, não é possível assegurar de forma inequívoca que o correspondente valor líquido de 18.569.704 euros, que integra a rubrica de Outras variações no património líquido, também corresponda aos valores devidos.

A nossa auditoria foi efetuada de acordo com as Normas Internacionais de Auditoria (ISA) e demais normas e orientações técnicas e éticas da Ordem dos Revisores Oficiais de Contas. As nossas responsabilidades nos termos dessas normas estão descritas na secção “Responsabilidades do auditor pela auditoria das demonstrações financeiras consolidadas” abaixo. Somos independentes das entidades que compõem o Grupo nos termos da lei e cumprimos os demais requisitos éticos nos termos do código de ética da Ordem dos Revisores Oficiais de Contas.

*Vertical column of handwritten signatures and initials on the right side of the page, including a large signature that overlaps the main text.*

Estamos convictos de que a prova de auditoria que obtivemos é suficiente e apropriada para proporcionar uma base para a nossa opinião com reservas.

#### Responsabilidades do órgão de gestão pelas demonstrações financeiras consolidadas

O órgão de gestão é responsável pela:

- preparação de demonstrações financeiras consolidadas que apresentem de forma verdadeira e apropriada a posição financeira, o desempenho financeiro e os fluxos de caixa do Grupo de acordo com o SNC-AP – Sistema de Normalização Contabilística para as Administrações Públicas;
- elaboração do relatório de gestão consolidado nos termos legais e regulamentares aplicáveis;
- criação e manutenção de um sistema de controlo interno apropriado para permitir a preparação de demonstrações financeiras consolidadas isentas de distorções materiais devido a fraude ou a erro;
- adoção de políticas e critérios contabilísticos adequados nas circunstâncias; e
- avaliação da capacidade do Grupo de se manter em continuidade, divulgando, quando aplicável, as matérias que possam suscitar dúvidas significativas sobre a continuidade das atividades.

#### Responsabilidades do auditor pela auditoria das demonstrações financeiras consolidadas

A nossa responsabilidade consiste em obter segurança razoável sobre se as demonstrações financeiras consolidadas como um todo estão isentas de distorções materiais devido a fraude ou a erro, e emitir um relatório onde conste a nossa opinião. Segurança razoável é um nível elevado de segurança mas não é uma garantia de que uma auditoria executada de acordo com as ISA detetará sempre uma distorção material quando exista. As distorções podem ter origem em fraude ou erro e são consideradas materiais se, isoladas ou conjuntamente, se possa razoavelmente esperar que influenciem decisões económicas dos utilizadores tomadas com base nessas demonstrações financeiras.

Como parte de uma auditoria de acordo com as ISA, fazemos julgamentos profissionais e mantemos ceticismo profissional durante a auditoria e também:

- identificamos e avaliamos os riscos de distorção material das demonstrações financeiras consolidadas, devido a fraude ou a erro, concebemos e executamos procedimentos de auditoria que respondam a esses riscos, e obtemos prova de auditoria que seja suficiente e apropriada para proporcionar uma base para a nossa opinião. O risco de não detetar uma distorção material devido a fraude é maior do que o risco de não detetar uma distorção material devido a erro, dado que a fraude pode envolver conluio, falsificação, omissões intencionais, falsas declarações ou sobreposição ao controlo interno;

- Paulo Roberto de Souza Mathias Lima*
- obtemos uma compreensão do controlo interno relevante para a auditoria com o objetivo de conceber procedimentos de auditoria que sejam apropriados nas circunstâncias, mas não para expressar uma opinião sobre a eficácia do controlo interno do Grupo;
  - avaliamos a adequação das políticas contabilísticas usadas e a razoabilidade das estimativas contabilísticas e respetivas divulgações feitas pelo órgão de gestão;
  - concluímos sobre a apropriação do uso, pelo órgão de gestão, do pressuposto da continuidade e, com base na prova de auditoria obtida, se existe qualquer incerteza material relacionada com acontecimentos ou condições que possam suscitar dúvidas significativas sobre a capacidade do Grupo para dar continuidade às suas atividades. Se concluirmos que existe uma incerteza material, devemos chamar a atenção no nosso relatório para as divulgações relacionadas incluídas nas demonstrações financeiras consolidadas ou, caso essas divulgações não sejam adequadas, modificar a nossa opinião. As nossas conclusões são baseadas na prova de auditoria obtida até à data do nosso relatório. Porém, acontecimentos ou condições futuras podem levar a que o Grupo descontinue as suas atividades;
  - avaliamos a apresentação, estrutura e conteúdo global das demonstrações financeiras consolidadas, incluindo as divulgações, e se essas demonstrações financeiras representam as transações e acontecimentos subjacentes de forma a atingir uma apresentação apropriada;
  - obtemos prova de auditoria suficiente e apropriada relativa à informação financeira das entidades ou atividades dentro do Grupo para expressar uma opinião sobre as demonstrações financeiras consolidadas. Somos responsáveis pela orientação, supervisão e desempenho da auditoria do Grupo e somos os responsáveis finais pela nossa opinião de auditoria;
  - comunicamos com os encarregados da governação, entre outros assuntos, o âmbito e o calendário planeado da auditoria, e as conclusões significativas da auditoria incluindo qualquer deficiência significativa de controlo interno identificado durante a auditoria.

A nossa responsabilidade inclui ainda a verificação da concordância da informação constante do relatório de gestão consolidado com as demonstrações financeiras consolidadas.

## RELATO SOBRE OUTROS REQUISITOS LEGAIS E REGULAMENTARES

### Sobre o relatório de gestão consolidado

Em nossa opinião, o relatório de gestão consolidado foi preparado de acordo com as leis e regulamentos aplicáveis em vigor e a informação nele constante é coerente com as demonstrações financeiras consolidadas auditadas, não tendo sido identificadas incorreções materiais.

Maia, xx de julho de 2021

NELSON MOINHOS, PAULO LIMA & ASSOCIADO, SROC (n.º 131)  
representada por  
Paulo Roberto de Souza Mathias Lima, ROC (n.º 750)

**MUNICÍPIO DAS LAJES DO PICO**

Prestação de contas Consolidadas

Exercício 2020

*Handwritten signatures and initials at the top of the page, including 'L.', 'D.', and 'M. P. M.'.*

**Nota informativa sobre as entidades incluídas ou excluídas da consolidação e os motivos que justificam tal inclusão ou exclusão**

Esta informação está contida no Relatório de Gestão Consolidado e no Anexo às demonstrações financeiras consolidado.

*Handwritten signatures and initials on the right side, including 'D. M. P.' and 'M. P. M.'.*

**Regras e métodos observados na consolidação, incluindo a identificação dos procedimentos de homogeneização e agregação dos dados e de eliminação das operações intraperímetro**

Esta informação está contida no Relatório de Gestão Consolidado e no Anexo às demonstrações financeiras consolidado.

*Handwritten signatures and initials on the right side, including 'M. P. M.' and 'D. M. P.'.*

**Demonstrações financeiras individuais das entidades que integram o perímetro de consolidação dos grupos públicos (e que não apresentem a sua conta individual ao TC)**

*Handwritten signatures and initials on the right side, including 'D. M. P.' and 'M. P. M.'.*