

FESTIVIDADES



// Carnaval em São João *

Sábado 4 | 21H00

Baile de chamarritas com a presença de grupos de chamarritas da ilha

Quinta 9 | 19H30

Jantar dia das amigas, karaoke com "Duo Musical"

Sábado 18

19H30 | Assalto de Carnaval

23H00 | Concurso de fantasias

Quinta 23 | 19H30

Jantar dia das comadres, karaoke com "Duo Musical"

Sábado 25

20H00 | Animação com músicas carnavalescas

23H30 | Concurso de máscaras

Segunda 27 | 22H00

Baile de carnaval com "Nuno Medeiros"

Terça 28 | 14H30

Tradicional Batalha de Pó Talco

Associação Voz do Campo - São João

DESPORTO



// Trilho Pedestre "Cabeço do Geraldo - Lajes"

Sábado 18 | 14H00

Distância 5Km

Grau de Dificuldade: Fácil

Duração prevista: 3h00

É obrigatório a inscrição!!!

Mais informações e inscrições através do n.º 292 679 331 (de segunda a sexta das 8h30 às 16h30) ou do email desportocmlp@gmail.com

FESTIVIDADES



// 153º Aniversário Filarmónica Liberdade Lajense *

Sexta 17

20H30 | Sessão Solene de Abertura

21H00 | Palestra "A importância da filarmónica na formação do jovem", por Mário Cardoso, gerente da Empresa Cardoso & Conceição

21H30 | Concerto pela Filarmónica Liberdade Lajense

22H30 | Baile de Chamarritas

Sábado 18

22H00 | Assalto de Carnaval pelo grupo musical "Duas Gerações FLL"

Domingo 19

15H00 | Missa de Aniversário (Igreja de São Francisco)

16H30 | Receção e cumprimentos à banda convidada, Filarmónica União Ribeirense

18H00 | Concerto pela Banda Filarmónica União Ribeirense

19H00 | Palestra "A Banda Filarmónica, uma Pérola Cultural, Artística e Social", pelo Prof. e Maestro Arnaldo Costa

19H30 | Encerramento das Celebrações pela Banda Filarmónica Liberdade Lajense sob a direção do Maestro Arnaldo Costa

20H00 | Jantar de confraternização das Bandas Filarmónicas (FLL e FUR)

FESTIVIDADES



// CARNAVAL DAS ESCOLAS

Quinta 23 | 11H30

Desfile de Carnaval com o tradicional "Bando" da Escola da Ponta da Ilha Curral da Pedra - Piedade

Sexta 24 | 10H00

Desfile de Carnaval nas Lajes do Pico

FESTIVIDADES



// Carnaval em Santa Bárbara *

Sábado 18 | 21H00

Assalto de carnaval com animação dos "NM Acoustic"

Domingo 26 | 15H00

Matiné

Filarmónica "União Ribeirense" - Ribeiras

// Carnaval na Calheta de Nesquim *

Sexta 24 e Sábado 25 | 22H30

Baile de Carnaval com "Reticências"

Polivalente da Calheta de Nesquim

Segunda 27

Batalha de farinha

// Carnaval nas Terras *

Sexta 24 e Sábado 25

Com a banda "À Moda Antiga"

Domingo 7 | 16H00

Matiné

Sociedade Recreativa Alegria no Campo Terras - Lajes

// Carnaval na Ribeira do Meio *

Sábado 25, Domingo 26 e Segunda 27

Baile com o conjunto musical "Os Antigos"

Domingo 26 e Terça 28 | 16H00

Matiné

Sociedade Cultural e Recreativa da Ribeira do Meio - Lajes

// Carnaval na Piedade *

Sexta 24, Sábado 25, Domingo 26 | 23H00

Baile com "Nuno Medeiros"

Salão Paroquial Nossa Senhora da Piedade

Terça 28

Batalha de farinha

// Carnaval na Ribeirinha *

Domingo 26 | 15H00

Matiné

Salão da Casa do Povo da Ribeirinha

Terça 28 | 15H00

Matiné e o tradicional "Bando da Burra"

Salão Ninho d'Água

// Carnaval em Santa Cruz *

Domingo 26, Segunda 27 e Terça 28

Baile com a banda "Sem Limite"

Segunda 27 e Terça 28

Matiné

Filarmónica "Recreio Ribeirense" - Ribeiras

Segunda 27

Batalha de farinha

Terça 28

Batalha de água

* divulgação a pedido dos promotores

ARTES DO PALCO/MÚSICA



// XIX Festival da Canção Infantil Baleia de Marfim - Inscrições

Informam-se todos os interessados que se encontram abertas as inscrições para a XIX edição do Festival da Canção Infantil Baleia de Marfim até ao próximo dia 17 de fevereiro de 2017. O Regulamento do Festival poderá ser consultado no sítio da Câmara Municipal das Lajes do Pico em www.cm-lajesdopico.pt. Para mais esclarecimentos e apoio na inscrição é favor contactar a Biblioteca Municipal Dias de Melo através do telefone 292 672 405

ARTES DO PALCO/MÚSICA



// Concurso para o cenário do Festival da Canção Infantil Baleia de Marfim 2017 - XIX edição

Informam-se todos os interessados que a Comissão Organizadora do Festival da Canção Infantil Baleia de Marfim decidiu lançar um concurso para a realização do cenário do Festival. Os interessados deverão entregar uma maquete, junto com a sua proposta de orçamento até ao dia 24 de março. Para mais informações, os interessados deverão contactar a comissão através dos números 292672405/292679700.

CENTRO DE ARTES
E CIÊNCIAS
DO MAR

Packs Amor Infinito

Promoção Dia dos Namorados

Válida até ao dia 14 Fev

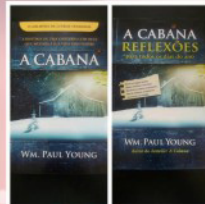
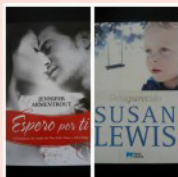

Há venda na loja do Centro de Artes e de Ciências do Mar

Atântico Line - Linha Azul

MADALENA / HORTA
Segunda a Sexta e Domingo
H: 8h15 | 11h30 | 14h00 | 18h00
Sábado
H: 8h15 | 11h30 | 15h00 | 18h00

HORTA / MADALENA
Segunda a Domingo
H: 7h30 | 10h45 | 13h15 | 17h15

Cristiano Limitada - Carreiras

Piedade | São Roque | Madalena | Madalena | São Roque | Piedade
H: 6h15^a / 13h15^b / 13h30^a H: 7h10^a / 9h30^b / 17h45^a

Ribeirinha | Lajes | Madalena | Madalena | São Roque | Piedade
H: 5h40^a / 12h45^b / 13h10^a H: 9h30^b / 10h00^b / 17h45^a

^asegunda a sábado / ^bdomingos e feriados

Centro de Saúde T: +351 292 679 400
 Farmácia Lajense T: +351 292 672 408
 Farmácia Piedade T: +351 292 666 733
 Bombeiros Voluntários T: +351 292 679 300
 Polícia Segurança Pública T: +351 292 672 410
 Guarda Nacional Republicana T: +351 292 642 389

MUNICÍPIO
LAJES DO PICO
T: +351 292 679 700
F: +351 292 679 710
E: cm-lajesdopico@mail.telepac.pt
www.cm-lajesdopico.pt

CENTRO DE ARTES
E CIÊNCIAS
DO MAR
H: 2ª a 6ª - 09h00 às 18h00
T: +351 292 679 330
F: +351 292 679 337
E: cacm_sibil@sapo.pt

biblioteca
municipal
DIAS DE MELO
H: 2ª a 6ª - 09h00 às 18h00
T: +351 292 672 405
E: bmdiasdemelo@gmail.com

POSTO DE
TURISMO
H: 2ª a 6ª - 09h00 às 17h30
T: +351 292 672 486
E: pt.lajesdopico@gmail.com



A sua agenda todas as segundas das 9H30 às 11H30 na Rádio Montanha

LAJES DO PICO

Agenda
Fevereiro 2017

