

EXPOSIÇÕES

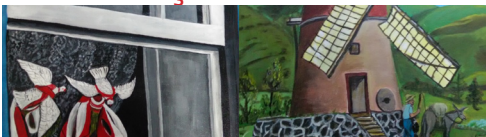

// Exposição "Os baleeiros, homens do Mar e da Terra e as suas crenças" de Maria Fernanda Simões

Sexta 2 junho a Sexta 4 agosto

Pavilhão Multiusos da antiga Escola Primária das Lajes do Pico

CIDADANIA

// Concerto do Ensino Artístico da EBS das Lajes do Pico

Terça 13 | 20H00

Filarmónica Liberdade Lajense

// Verbena Final de Ano

Quarta 14 | 19H00

Escola Básica e Secundária das Lajes do Pico

CIDADANIA

// Azores Fringe nas Lajes do Pico

Terça 13 | 21H30

Concerto CACO - Luís Fernandes (França/Portugal)

Auditório do Museu dos Baleeiros

Terça 20 | 21H30

Performance Luventude Virtutis (São Jorge; Luna (Alentejo); Sofia Sousa (Leiria/Pico); André Soares (Torres Vedras); PUF Coletivo (Portugal)

Terça 27 | 21H30

2X Concerto Julio Uça (Brasil) e magna & alaska (Eslovénia)

EXPOSIÇÕES

// Exposição Residência Criativa – 2016

Quarta 14 | 21H30

Parceria com o Centro Regional de Apoio ao Artesanato. O CRAA está a promover a 4ª. Edição do projeto Residência Criativa, desenvolvendo uma minicoleção de 16 coordenados de peças de pronto-a-vestir, femininas e masculinas, que integram as tradicionais rendas das ilhas do Pico e do Faial.

Museu dos Baleeiros

DESPORTO



// Trilho Pedestre "Vulcões da Calheta de Nesquim"

Sábado 17 | 14H30

Distância 11 km

Grau de Dificuldade: Médio

Duração prevista: 4h00

Organização conjunta da CMLP e Associação Os Montanheiros

Inscrições limitadas a 30 participantes.

Mais informações e inscrições através do n.º 292 679 331 (de segunda a sexta das 8h30 às 16h30) ou do email desportocmlp@gmail.com

ARTES DO PALCO/MÚSICA

// 1º Ciclo de Recitais da Escola de Música das Filarmónicas do Concelho das Lajes

Segunda 19 | 19H00

Flauta - Classes das professoras Vera Silva e Margarida Malaquias - Sede da Filarmónica União Ribeirense (Santa Bárbara)

Terça 20 | 19H00

Saxofone - Classes dos professores Marco Machado e António Bettencourt - Casa do Povo da Calheta de Nesquim

Quarta 21 | 19H00

Trompa, Trompete, Trombone, Bombardino e Tuba - Classes dos professores Joaquim Coelho, Márcio Costa e Pedro Santos - Sede da Filarmónica Recreio Ribeirense (Santa Cruz)

Quinta 22 | 19H00

Clarinete, Oboé - Classes dos professores Cátia Mendes, Hélder Azevedo, Pedro Santos e Rui Silva - Sede da Filarmónica Liberdade Lajense

Sexta 23 | 19H00

Percussão e Música de Câmara de Metais - Classes dos professores Rui Silva, Márcio Costa e Pedro Santos - Sede da Filarmónica Recreio dos Pastores, em São João

Segunda 26 | 19H00

Flautas, clarinetes, trompetes, trompas, trombones e percussão - classes dos professores Vera Silva, Hélder Azevedo, Márcio Costa, Rui Silva e Pedro Santos - Liga dos Amigos da Manhêna, Piedade

CIDADANIA

// Festa Final de Ano na Escola Ponta da Ilha

Quinta 22 | 19H30

Venha comemorar o fim do ano letivo com os alunos da Escola da Ponta da Ilha.

Atuação da Marcha Escolar e Chamarrita Haverá bons petiscos e muita animação proporcionada pelas nossas crianças Escola EB1/JI da Ponta da Ilha

DESPORTO



// Regata Terra Baleeira

Sábado 24

09h00| Concentração das embarcações no porto da Calheta de Nesquim

10h00| Largada da primeira etapa Calheta / Ribeiras

14h00| Largada da Segunda etapa Ribeiras / Lajes do Pico

DESPORTO



// "III Passeio Familiar" - Passeio de Bicicleta

Domingo 25 | 09H00

Distância 20 km

Grau de Dificuldade: Médio

Duração prevista: 3h00

Organização conjunta da CMLP e Agropico. Traga a família e amigos e venha pedalar conosco.

Mais informações e inscrições através de: 292 672 309, desportocmlp@gmail.com, agropico-agropico@hotmail.com

FESTIVIDADES



// Festa de S. Pedro nas Lajes do Pico
Segunda 26, Terça 27 e Quarta 28

Verbena: Organização do Agrupamento CNE 770 e do Grupo de Finalistas ABCD 2018 da EBS das Lajes do Pico

Quinta 29

12H00| Celebração da Eucaristia na Ermida de São Pedro

13H30| Almoço de Irmãos, com as tradicionais Sopas de Espírito Santo no Salão da Filarmónica Liberdade Lajense

16H00| Cortejo

16H30| Procissão com recolha de rosquilhas

Arraial abrilhantado pelos Concertos das Filarmónicas Sociedade Filarmónica Liberdade Lajense e Sociedade Filarmónica União Ribeirense Lajes do Pico

FESTIVIDADES



// Festa de S. Pedro na Baixa
Quarta 28

21H30| Abertura da quermesse

22H00| Chamarrita

23H30| Animação Musical com "Carlos Alberto"

Quinta 29

14H30| Eucaristia, seguida de arrematações

16H30| Procissão

Concerto com a Filarmónica Recreio Santamarense

20H00| Distribuição de Rosquilhas

21H00| Marcha da EBS das Lajes do Pico

Baixa da Ribeirinha

FESTIVIDADES



// Sessão Solene Comemorativa do Dia do Município

Quinta 29 | 21H30

Lançamento do livro A MATRIZ DA SANTÍSSIMA TRINDADE DAS LAJES DO PICO de Ermelindo Ávila, apresentado pela Dr^a Norberta Amorim.

Agradecimento de personalidades Entrega de distinções honoríficas, designadamente a Chave de Honra do Município ao antigo Presidente do Governo Regional dos Açores, Carlos César, Medalhas de Mérito Municipal a antigos Presidentes do Município das Lajes do Pico e a antigos deputados do concelho à Assembleia Legislativa Regional e Medalhas de Bons Serviços e Dedicção a antigos funcionários da Câmara Municipal.

Filarmónica Liberdade Lajense

DESPORTO



// Regata São João Batista

Sexta 30

22h00 | Sand Up Acores

00h30 | DJ takken

Remember the 80's

Sábado 01

10h00 | Receção dos Botes Baleeiros

11h00 | Regata de Remo

15h00 | Regata de Vela

18h00 | Entrega de Troféus

23h00 | Banda Musical Jet Lag

01h00 | DJ André N

São João

CENTRO DE ARTES E CIÊNCIAS DO MAR

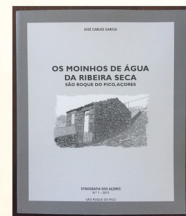
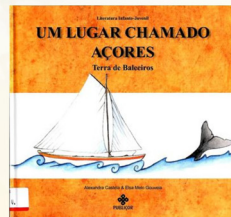
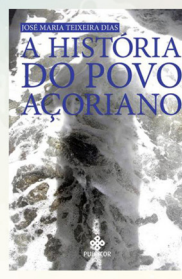
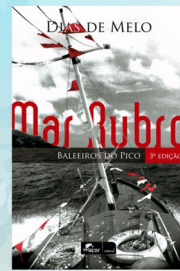

Atânticoline - Linha Azul



MADALENA / HORTA

Segunda a Domingo

H: 8h15 | 9h45^{a)} | 11h30 | 14h00 | 18h00 | 21h00^{b)} | 23h00^{c)}



HORTA / MADALENA

Segunda a Domingo

H: 7h30 | 09h00^{a)} | 10h45 | 13h15 | 17h15 | 20h15^{b)} | 22h15^{c)}

a) De 15 Junho a 15 Setembro

b) 1 Junho a 30 Setembro

c) Julho e Agosto, às sextas, sábados e domingos

Cristiano Limitada - Carreiras



Piedade | São Roque | Madalena

H: 6h15^{a)} | 13h15^{b)} | 13h30^{b)}



Madalena | São Roque | Piedade

H: 7h10^{a)} | 9h30^{b)} | 17h45^{b)}



Ribeirinha | Lajes | Madalena

H: 5h40^{a)} | 12h45^{b)} | 13h10^{b)}



Madalena | São Roque | Piedade

H: 9h30^{a)} | 10h00^{b)} | 17h45^{b)}

^{a)}segunda a sábado / ^{b)}domingos e feriados



Centro de Saúde

T: +351 292 679 400



Bombeiros Voluntários

T: +351 292 679 300



Farmácia Lajense

T: +351 292 672 408



Polícia Segurança Pública

T: +351 292 672 410



Farmácia Piedade

T: +351 292 666 733



Guarda Nacional Republicana

T: +351 292 642 389

EDIFÍCIO DOS PAÇOS DO CONCELHO
ATENDIMENTO AO MUNICÍPIO
NOVO HORÁRIO
8H30 - 16H30



T: +351 292 679 700

E: cmlico@mail.telepac.pt

www.cm-lajesdopico.pt

CENTRO DE ARTES
E CIÊNCIAS
DO MAR

H: 2^a a 6^a - 09h00 às 18h00

T: +351 292 679 330

F: +351 292 679 337

E: cacm_sibil@sapo.pt



H: 2^a a 6^a - 09h00 às 18h00

T: +351 292 672 405

E: bmdiasdemelo@gmail.com



H: 2^a a 6^a - 09h00 às 17h30

T: +351 292 672 486

E: pt.lajesdopico@gmail.com



A sua agenda todas as sextas
das 9H30 às 11H30 na Rádio Montanha

LAJES DO PICO

Agenda
Junho 2017

